



MĚSTO LITOMĚŘICE
Odbor školství, kultury, sportu a
památkové péče

Město Litoměřice

SMLOUVA O DÍLO

na realizaci veřejné zakázky malého rozsahu s názvem

„ZŠ Litoměřice, Ladova 5 – výměna ležatých rozvodů vody“

Město Litoměřice

se sídlem: Mírové náměstí 15/7, 412 01 Litoměřice

IČO: 00263958

DIČ: CZ00263958

zastoupené: Mgr. Jiřím Adámkem, místostarostou

(dále jen „Objednatel“)

na straně jedné a

Milan Kubíček

se sídlem: Ladova 413/5, 412 01 Litoměřice

IČO: 727 02 982

DIČ: CZ8008102674

Fyzická osoba podnikající dle živnostenského zákona nezapsaná v obchodním rejstříku

Bankovní spojení: 

(dále jen „Zhotovitel“)

na straně druhé

(společně dále jen „Smluvní strany“ nebo každý jednotlivě „Smluvní strana“)

uzavírají

v souladu s ustanovením § 2586 a násl. zákona č. 89/2012, Sb., občanského zákoníku,

(dále jen „ObčZ“)

tuto

smlouvu o dílo na provedení veřejné zakázky s výše uvedeným názvem

(dále jen „Smlouva“):

1. ÚČEL SMLOUVY

- 1.1. Účelem Smlouvy je úprava práv a povinností smluvních stran při provedení veřejné zakázky na stavební práce a provedení všech dalších souvisejících činností nutných k úplnému řádnému dokončení díla ze strany Zhotovitele pro Objednatele.

2. PŘEDMĚT SMLOUVY

- 2.1. Předmětem Smlouvy je závazek Zhotovitele provést pro Objednatele na vlastní nebezpečí a vlastní zodpovědnost výměna ležatých rozvodů vodovodu v Základní škole Ladova 5 v Litoměřicích za podmínek stanovených Smlouvou a v rozsahu stanoveném v čl. 2.2 Smlouvy (dále jen „Dílo“) a závazek Objednatele zaplatit Zhotoviteli za Dílo dohodnutou cenu.
- 2.2. Zhotovitel se zavazuje provést Dílo dle této Smlouvy a v rozsahu detailně specifikovaném zejména v příloze č. 1 Smlouvy – Specifikace předmětu plnění obsahující soupis stavebních prací, dodávek a služeb s oceněným výkazem výměr (dále jen „Výkaz výměr“).
- 2.3. Zhotovitel se zavazuje Dílo řádně zhotovit v souladu s touto Smlouvou a předat jej Objednateli v termínu nejpozději do 30.8.2024.
- 2.4. Objednatel se zavazuje zaplatit Zhotoviteli za Dílo cenu v souladu a způsobem dle čl. 3 Smlouvy.

3. CENA DÍLA A PLATBY

- 3.1. Cena Díla je stanovena na základě Výkazu výměr (příloha č. 1) a činí

cena bez DPH:	1 225 863,00 Kč
DPH ve výši 21 %:	257 431,00 Kč
cena včetně DPH:	1 483 294,00 Kč
- 3.2. Cena Díla zahrnuje veškeré náklady a výdaje spojené s prováděním Díla, které je Zhotovitel povinen zajistit pro úspěšný průběh přejímacího řízení Díla v souladu s příslušnými právními předpisy.
- 3.3. Smluvní strany sjednávají, že Zhotovitel nemá právo na zálohové platby.
- 3.4. Smluvní strany sjednávají, že platba ceny za Dílo bude probíhat měsíčně na základě soupisu skutečně provedených prací. Nedílnou součástí závěrečné faktury bude zápis o předání a převzetí Díla oběma Smluvními stranami stanovící, že Dílo je bez jakýchkoliv vad a nedodělků.
- 3.5. Faktura musí být doručena Objednateli a mít náležitosti daňového dokladu a obchodní listiny dle příslušných právních předpisů včetně vyčísleného DPH v zákonné výši. Nebude-li mít faktura příslušné náležitosti, je Objednatel oprávněn fakturu vrátit; v takovém případě nebude v prodlení s jejím zaplacením.
- 3.6. Faktura je splatná do 14 dnů ode dne jejího doručení Objednateli. Cena se hradí bezhotovostním převodem na účet Zhotovitele uvedený v záhlaví této Smlouvy či později Zhotovitelem Objednateli písemně oznámený. Faktura se považuje za uhrazenou dnem odeslání příslušné částky z účtu Objednatele na účet Zhotovitele.

4. OPRÁVNĚNÉ OSOBY

- 4.1. Každá ze Smluvních stran jmenovala oprávněné osoby, které budou zastupovat Smluvní stranu v záležitostech souvisejících s plněním Smlouvy.

- 4.2. Oprávněná osoba Objednatele je Ing. Vladimír Kolbaba, vedoucí oddělení investic, OÚR města Litoměřice

tel.: 
e-mail: 
adresa: Pěkárská 1147/2, 412 01 Litoměřice

- 4.3. Oprávněná osoba Zhotovitele je pan Milan Kubíček

tel.: 
e-mail: 
adresa: Ladova 413/5, 412 01 Litoměřice

5. PŘEDÁNÍ A PŘEVZETÍ DÍLA

- 5.1. Dílo je řádně Zhotovitelem Objednateli předáno a Objednatel převzato podpisem zápisu o předání a převzetí Díla oběma Smluvními stranami stanovící, že Dílo je bez jakýchkoliv vad a nedodělků.
- 5.2. Objednatel je oprávněn převzít Dílo i za předpokladu, že bude obsahovat drobné vady a nedodělky; v tom případě budou tyto drobné vady a nedodělky zaznamenány v zápisu o předání a převzetí Díla a stanovena lhůta k jejich odstranění.

6. PRÁVA A POVINNOSTI SMLUVNÍCH STRAN

- 6.1. Zhotovitel se zavazuje provádět Dílo vlastním jménem, na vlastní odpovědnost a dle pokynů Objednatele.
- 6.2. Zhotovitel se zavazuje provádět Dílo dle pokynů Objednatele, které jsou pro Zhotovitele závazné. Zároveň se zavazuje písemně upozornit Objednatele na nevhodnost, případně na nepřípustnost podkladových materiálů, pokynů nebo Objednatel požadovaných změn, ať už z hlediska důsledků pro jakost a provedení Díla, či rozpočtu, s ustanoveními nebo rozhodnutími orgánů veřejné správy či obecně závaznými právními předpisy, ČSN, ČN, EN či jinými normami.
- 6.3. Objednatel se zavazuje poskytnout Zhotoviteli po celou dobu realizace Díla řádnou a včasnou informační a odbornou podporu a nezbytnou součinnost v rozsahu nutném k řádnému a včasnému provedení Díla.

7. ODPOVĚDNOST ZA VADY; ZÁRUKA

- 7.1. Zhotovitel odpovídá za vady, které má Dílo v době jeho předání Objednateli. Zhotovitel odpovídá za vady Díla vzniklé po předání Díla Objednateli, jestliže byly způsobeny porušením jeho povinností.
- 7.2. Zhotovitel neodpovídá za vady Díla, jestliže tyto vady byly způsobeny předáním nevhodných nebo neúplných podkladů a pokynů v případě, že Zhotovitel na ně Objednatele upozornil a Objednatel na jejich použití nebo provedení trval.
- 7.3. Zhotovitel poskytne Objednateli na Dílo záruku v délce 60 měsíců, přičemž tato lhůta začne plynout ode dne předání a převzetí řádně provedeného Díla ve sjednaném rozsahu a ve sjednaném místě plnění.

8. ZÁVĚREČNÁ USTANOVENÍ

- 8.1. Práva a povinnosti Smluvních stran vzniklé na základě Smlouvy nebo v souvislosti se Smlouvou se řídí právními předpisy České republiky.
- 8.2. Smlouvu je možné měnit pouze písemně, a to formou vzestupně číslovaných dodatků podepsaných oprávněnými zástupci obou Smluvních stran.
- 8.3. Objednatel, jako povinný subjekt podle zákona č. 340/2015 Sb., o zvláštních podmínkách účinnosti některých smluv, uveřejňování těchto smluv a o registru smluv (dále jen „Zákon o registru smluv“), touto doložkou potvrzuje, že pro platnost a účinnost tohoto právního jednání splní povinnosti uložené uvedeným zákonem, tedy že tuto Smlouvu zveřejní v informačním systému registru smluv (dále jen „ISRS“).
- 8.4. Smluvní strany jsou si vědomy, že Objednatel je povinným subjektem podle Zákona o registru smluv, a tímto vyslovují svůj souhlas se zveřejněním této Smlouvy v ISRS na dobu neurčitou a uvádějí, že výslovně označily údaje, které se neuveřejňují.
- 8.5. Smluvní strany podpisem této Smlouvy potvrzují, že ve smyslu § 1770 ObčZ mezi sebou před uzavřením této Smlouvy ujednaly dohodu, podle které je tato Smlouva platně uzavřena dnem podpisu poslední ze Smluvních stran.
- 8.6. Smlouva nabývá účinnosti dnem uveřejnění Smlouvy v ISRS.
- 8.7. Nedílnou součástí této Smlouvy je:
 - příloha č. 1 – Výkaz výměr
- 8.8. Smlouva je vyhotovena ve třech stejnopisech s platností originálu, přičemž dva obdrží Objednatel a jeden Zhotovitel.

Objednatel

V Litoměřicích, dne **30. 05. 2024**



Mgr. Jiří Adámek
místostarosta



Zhotovitel

V Litoměřicích, dne **23. 05. 2024**

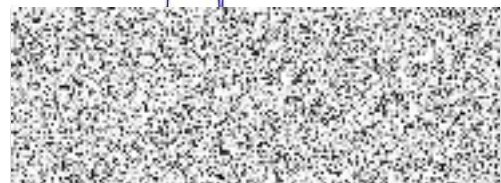

Milan Kubíček

Stavební rozpočet

Název stavby: **ZŠ Litoměřice, Ladova 5 - výměna ležatých rozvodů vody** Doba výstavby: 62 dní Objednatel: Město Litoměřice
 Druh stavby: Začátek výstavby: 01.07.2024 Projektant:
 Lokalita: Litoměřice 412 01 Ladova 413/5 Konec výstavby: 31.08.2024 Zhotovitel: Milan Kubiček
 JKSO: Datum zpracování 06.05.2024 Zpracoval: Milan Kubiček

Č.	Objekt	Kód	Zkrácený popis	MJ	Množstv
		722	Vnitřní vodovod		
1		807450	Potrubí nerez Sanpress 1.4521 88,9 x 2,0 mm	m	30
2		807412	Potrubí nerez Sanpress 1.4521 54 x 1,5 mm	m	6
3		807382	Potrubí nerez Sanpress 1.4521 28 x 1,2 mm	m	36
4		722172416R00	Potrubí z PPR, D 63 x 6,6 mm, FIBER BASALT PLUS	m	56
5		722172415R00	Potrubí z PPR, D 50 x 6,9 mm, FIBER BASALT PLUS	m	8
6		722172413R00	Potrubí z PPR, D 32 x 4,4 mm, FIBER BASALT PLUS	m	110
7		722181215RY7	Izolace návleková MIRELON PRO II. stěny 89/20 mm	m	30
8		722181215RW8	Izolace návleková MIRELON PRO II. stěny 54/20 mm	m	14
9		722181215RT9	Izolace návleková MIRELON PRO II. stěny 28/20 mm	m	38
10		722181214RY3	Izolace návleková MIRELON PRO II. stěny 65/20 mm	m	56
11		722181215RU2	Izolace návleková MIRELON PRO II. stěny 35/20 mm	m	130
12		722290226R00	Zkouška tlaku potrubí do DN 80	m	246
13		7339VD	Objímky,zhotovení konzol	kus	70
14		7340VD	Dvoušroubová objímka 20/60	kus	45
15		722131935R00	Oprava-propojení dosavadního potrubí	kus	2
16		722131938R00	Oprava-propojení dosavadního potrubí - sanit. buňka	kus	23
17		VD34715	Zhotovení průrazů,zacistění	kus	35
18		998722101R00	Přesun hmot pro vnitřní vodovod	%	4

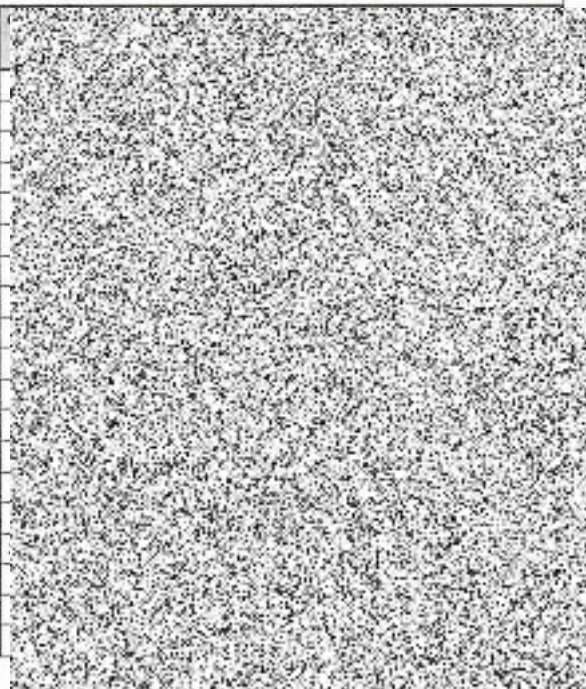

VÝKAZ VMĚR

Č.	Objekt	Kód	Zkrácený popis	MJ	Množství
19		1247VD	Uzemění, pospojování potrubí	m	
20		722174958	Příslušenství systémové Ekoplastik - PPR žlab pozinkovaný	kus	174
21		VD21814	Stavební, obkladačské práce	m	
		734	Armatury		
22		722237128R00	Kohout vod kul., 2xvniř záv. GIACOMINI R250D DN 80	kus	1
23		722237126R00	Kohout vod kul., 2xvniř záv. GIACOMINI R250D DN 50	kus	7
24		722237125R00	Kohout vod kul., 2xvniř záv. GIACOMINI R250D DN 35	kus	2
25		722237124R00	Kohout vod kul., 2xvniř záv. GIACOMINI R250D DN 25	kus	28
26		734261228R00	Šroubení Ve 4300 přímé, G 2	kus	10
27		734261225R00	Šroubení Ve 4300 přímé, G 1	kus	50
28		734261226R00	Šroubení Ve 4300 přímé, G 5/4	kus	4
			Ostatní materiál		
29		483128	Přechodka s SC 88,9 x 3	kus	2
30		436568	Přechodka s SC 54 x 2	kus	6
31		436544	Přechodka s SC 35 x 1 1/4	kus	4
32		436520	Přechodka s SC 28 x 1	kus	36
33		482732	T-kus s SC 88,9	kus	1
34		482749	T-kus s SC 88,9 x 54 x 88,9	kus	1
35		483050	T-kus s SC 88,9 x 28 x 88,9	kus	8
36		435912	T-kus s SC 54	kus	1
37		436063	T-kus s SC 54 x 35 x 54	kus	1
38		436056	T-kus c SC 54 x 28 x 54	kus	1
39		435882	T-kus s SC 28 x 28 x 28	kus	6
40		483142	Redukce s SC 88,9 x 54	kus	2
41		482602	Oblouk 90° s SC 88,9	kus	4
42		435691	Oblouk 90° s SC 54	kus	8
43		435660	Oblouk 90° s SC 28	kus	25
44		482633	Oblouk 90° 1 s SC 88,9	kus	2
45		435769	Oblouk 90° 1s SC 54	kus	2
46		435738	Oblouk 90° 1 s SC 28	kus	10

Č.	Objekt	Kód	Zkrácený popis	MJ	Množství
47		462817	Spojka s SC 88,9	kus	2
48		462846	Spojka s SC 88,9 posuvná	kus	2
49		436216	Spojka s SC 54	kus	2
50		436186	Spojka s SC 26	kus	6
51		195267	Přechodka s SC 54 x 2 2211	kus	3
52		297947	Přechodka s SC 35 x 1 2211	kus	2
53		106508	Přechodka s SC 28 x 1 2211	kus	18
54		297954	Přechodka s SC 28 x 3/4 2211	kus	0
55		104306	Přechodka s SC 22 x 3/4 2211	kus	0
56		297961	Přechodka s SC 22 x 1/2 2211	kus	0
57		110352	Přechodka s SC 35 x 1 1/4 2211	kus	2
58		31945358	Nástěnné koleno s SC 15 x 1/2	kus	12
59		VV 211	Hydrantový ventil C52 2" PN16	kus	0
60		5513803045	Zpětná klapka pružinová HERZ G 2	kus	0
61		28655081	Tvarovky PPR	kus	1
62		28655086	DG přechodka MZV D32x1" PP R Instaplast	kus	63
63		28655088	DG přechodka MZV D50x5/4" PP R Instaplast	kus	4
64		286550890	DG přechodka MZV D63x2" PP R Instaplast	kus	8