



**SMLOUVA O PŘEDÁNÍ MAJETKU A ZMĚNĚ PŘÍSLUŠNOSTI
HOSPODAŘIT S MAJETKEM STÁTU**

uzavřená dle § 14 odst. 7, § 19b odst. 3 a § 55 odst. 3 zákona č. 219/2000 Sb., o majetku České republiky a jejím vystupování v právních vztazích, ve znění pozdějších předpisů (dále jen „zákon o majetku státu“), a dle § 14 a násl. vyhlášky č. 62/2001 Sb., o hospodaření organizačních složek státu a státních organizací s majetkem státu, ve znění pozdějších předpisů (dále jen „vyhláška“)

mezi smluvními stranami:

Revmatologický ústav

státní příspěvková organizace

se sídlem: Na Slupi 450/4, 128 00 Praha 2 - Nové Město

IČ: 00023728

zastoupená: prof. MUDr. Karlem Pavelkou, DrSc. - ředitelem

Zřizovatel: Ministerstvo zdravotnictví České republiky

(dále jen **Revmatologický ústav**)

a

Zdravotní ústav se sídlem v Ústí nad Labem

státní příspěvková organizace

se sídlem: Moskevská 15, 400 01 Ústí nad Labem

IČ: 71009361

zastoupená: Ing. Eduardem Ježem - ředitelem

Zřizovatel: Ministerstvo zdravotnictví České republiky

(dále jen **nabyvatel**)

I.

- 1) Revmatologický ústav má příslušnost hospodařit s movitým majetkem Sterilizátor parní STERIMAT PLUS (dále jen „majetek“). Majetek je veden v majetkové evidenci Revmatologického ústavu pod inventárním číslem  Přílohou této smlouvy je karta majetku. Pořizovací cena majetku činí celkem 154 572,60 Kč. Zůstatková cena majetku ke dni uzavření této smlouvy činí celkem 1 019,60 Kč.
- 2) Vzhledem k tomu, že se majetek stal pro Revmatologický ústav trvale nepotřebným ve smyslu § 14 odst. 7 zákona o majetku státu a vzhledem k tomu, že o majetek nabyvatel projevil zájem v návaznosti na vnitroresortní nabídkové řízení realizované Ministerstvem zdravotnictví dle § 19b odst. 3 zákona o majetku státu a § 15 odst. 4 vyhlášky, Ministerstvo zdravotnictví rozhodlo, že výše uvedený majetek převezme nabyvatel. Smluvní strany uzavírají proto tuto smlouvu o předání majetku a změně příslušnosti hospodařit s majetkem státu (dále jen „smlouva“).

II.

- 1) Revmatologický ústav se zavazuje předat majetek nabyvateli a nabyvatel se zavazuje majetek převzít.
- 2) Revmatologický ústav předá majetek nabyvateli na základě předchozí dohody. O převzetí majetku bude sepsán písemný protokol, v němž budou uvedeny rovněž předávané doklady s tímto majetkem související.
- 3) Jako místo předání majetku se sjednává sídlo Revmatologického ústavu.
- 4) Náklady související s odvozem majetku nese nabyvatel.
- 5) Pro účely předání majetku smluvní strany určují tyto oprávněné osoby.

Za Revmatologický ústav: [REDAKCE], ekonomicko technický útvar, tel. [REDAKCE], e-mail: [REDAKCE]

Za nabyvatele: [REDAKCE], oddělení provozně-technické, tel. [REDAKCE], mail: [REDAKCE]

- 6) Dnem převzetí majetku se mění příslušnost hospodařit s majetkem státu tak, že Revmatologický ústav pozbývá příslušnost hospodařit s majetkem a zakládá se příslušnost hospodařit s tímto majetkem pro nabyvatele.
- 7) Dnem převzetí majetku zároveň přecházejí na nabyvatele všechna práva a povinnosti vázící se k majetku, jakož i nebezpečí škody na něm.
- 8) Nabyvatel prohlašuje, že je podrobně seznámen s technickým stavem předávaného majetku a v tomto stavu jej bez výhrad přijímá. Nabyvateli nevznikají z této smlouvy vůči Revmatologickému ústavu žádné nároky z vad, které se projeví na majetku po jeho předání a převzetí.

III.

- 1) Smluvní strany se dohodly, že majetek bude na základě této smlouvy předán bezúplatně.

IV.

- 1) Smlouva nabývá platnosti dnem jejího uzavření, tj. dnem podpisu smlouvy oprávněnými zástupci obou smluvních stran. Smlouva nabývá účinnosti dnem jejího uzavření, jde-li o smlouvu podléhající zveřejnění v Registru smluv dle zákona č. 340/2015 Sb., pak teprve dnem uveřejnění v Registru smluv.

V.

- 1) Tato smlouva se vypracovává ve dvou vyhotoveních, z nichž každá smluvní strana obdrží po jednom.
- 2) Tuto smlouvu lze měnit pouze formou písemných, vzestupně číslovaných dodatků, které budou podepsány oběma smluvními stranami.

- 3) Smluvní strany si jsou vědomy povinnosti stanovené zákonem č. 340/2015 Sb., o zvláštních podmínkách účinnosti některých smluv, uveřejňování těchto smluv a o registru smluv (zákon o registru smluv), ve znění pozdějších předpisů. V případě, že bude v souladu s tímto zákonem nutné uveřejnit smlouvu, smluvní strany souhlasí s jejím uveřejněním v úplném znění, stejně jako s uveřejněním úplného znění případných dohod (dodatků), kterými se smlouva doplňuje, mění, nahrazuje nebo ruší, a to prostřednictvím Registru smluv. Smluvní strany se dohodly, že uveřejnění smlouvy v souladu s výše citovaným zákonem zajistí nabyvatel.
- 4) Smluvní strany prohlašují, že je jim znám celý obsah smlouvy a že tuto uzavřely na základě své svobodné a vážné vůle. Na důkaz této skutečnosti připojují své podpisy.

Nedílnou součástí smlouvy je karta majetku.

V Praze dne 27-05-2024



prof. MUDr. Karel Pavelka, DrSc.

ředitel Revmatologického ústavu

V Praze dne 22. 05. 2024

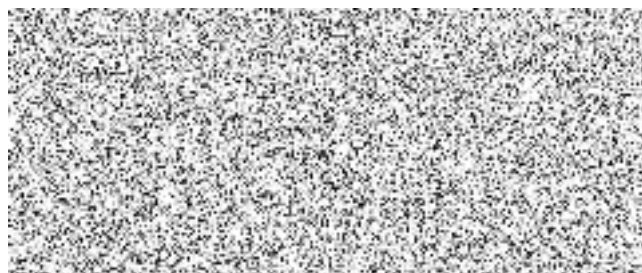

Ing. Eduard Ježo

ředitel Zdravotního ústavu se sídlem
Jstí nad Labem

Inventární karta majetku

strana: 1 z 4

SW značka	Inventární číslo:	Název nebo popis majetku:	CZ CPA/CZ CC:
		Sterilizátor parní STERIMAT PLUS	32.50.12
Datum pořízení: 27.12.2012		Typové označení:	Záruka do:
Datum zavedení: 27.12.2012		Dodavatel:	Země:
Datum vyřazení:		Výrobní číslo:	Doklad:

Daňové pohyby

Způsob odpisu: rovnoměrný			Zastavení: Nezastaveno	Fáze zpracování: Připraveno						
Daňová odpisová skupina 2.skupina		Roky odpisu: 7		Sazba % 22,25						
	Vstupní cena: 154 572,60	Zvýšení ceny: 0,00	Oprávky: 154 572,60	Zůstatková cena: 0,00						
Datum platnosti:	Typ pohybu:	Změna vstupní ceny:	Změna zvýšení vstupní ceny:	Změna opravek:	DS:	K/S:	R	Část roč. odpisu:	Odpis:	Zůstatková cena:
27.12.2012	Počáteční stav	154 572,60	0,00	0,00	2.ski	11,00	0	100 %	0	154 572,60
31.12.2012	Odpis	0,00	0,00	17 003,00	2.ski	11,00	1	100 %	17 003	137 569,60
31.12.2013	Odpis	0,00	0,00	34 393,00	2.ski	22,25	2	100 %	34 393	103 176,60
31.12.2014	Odpis	0,00	0,00	34 393,00	2.ski	22,25	3	100 %	34 393	68 783,60
31.12.2015	Odpis	0,00	0,00	34 393,00	2.ski	22,25	4	100 %	34 393	34 390,60
01.01.2016	Změna ceny	0,00	0,00	-42 854,00	2.ski	22,25	4	100 %	0	77 244,60
31.12.2016	Odpis	0,00	0,00	34 393,00	2.ski	22,25	5	100 %	34 393	42 851,60
31.12.2017	Odpis	0,00	0,00	34 393,00	2.ski	22,25	6	100 %	34 393	8 458,60
31.12.2018	Odpis	0,00	0,00	8 458,60	2.ski	22,25	7	100 %	8 459	0,00

