

DODATEK SMLOUVY č. 1

č. KRPE-97987/ČJ-2024-1700VZ

(dále jen dodatek smlouvy)

„Svoz a likvidace odpadů z objektů KŘP Pak – Pardubicko, Chrudimsko – r. 2024“



I. Smluvní strany

1) Objednatel

název: Česká republika - Krajské ředitelství policie Pardubického kraje
sídlo: Na Spravedlnosti 2516, 530 48 Pardubice
právní forma: organizační složka státu
IČ: 720 50 250
DIČ: CZ72050250
zastoupený: Renata Kaňková, náměstek ředitele KŘ pro ekonomiku
bankovní spojení: ČNB
číslo účtu: 11234881/0710
tel., e-mail: 

(dále jen „objednatel“)

2) Poskytovatel:

název: Marius Pedersen a.s.
sídlo: Průběžná 1940/3, 500 09 Hradec Králové
zastoupený: 
IČ: 421 94 920
DIČ: CZ42194920
bankovní spojení: ČSOB a.s.
číslo účtu: 8787063/0300
kontaktní osoba: 
telefon, e-mail: 

Zapsán v obchodním rejstříku vedeném Krajským soudem v Hradci Králové, oddíl B, vložka 389

(dále jen „poskytovatel“)

Obě smluvní strany se ve smyslu uzavřené smlouvy o poskytnutí služeb č. KRPE-97987/ČJ-2024-1700VZ (dále také „smlouva o poskytnutí služeb“) dohodly, že tímto dodatkem smlouvy se mění článek **VI. Cena za poskytnuté služby** původní uzavřené smlouvy o poskytnutí služeb a to tak, jak je uvedeno v tomto dodatku.

**Článek VI.
Cena za poskytnuté služby**

původní znění:

1. Cena svozu je stanovena na základě nabídkové ceny, kterou poskytovatel předložil ve své nabídce na veřejnou zakázku.

celková cena svozu bez DPH	1 041 430,00 Kč
DPH 21%	218 700,30 Kč
celková cena svozu včetně DPH	1 260 130,30 Kč

nové znění:

1. Cena svozu je stanovena na základě nabídkové ceny, kterou poskytovatel předložil ve své nabídce na veřejnou zakázku.

celková cena svozu bez DPH	1 129 220,00 Kč
DPH 21%	237 163,20 Kč
celková cena svozu včetně DPH	1 366 356,20 Kč

**III.
Závěrečná ustanovení**

1. Ostatní podmínky dohodnuté oběma stranami ve smlouvě o poskytnutí služeb se tímto dodatkem smlouvy nemění.
2. Smluvní strany prohlašují, že se s obsahem dodatku smlouvy řádně seznámily a souhlasí s ním.
3. Tento dodatek smlouvy je vyhotoven ve dvou stejnopisech, z nichž jeden obdrží zhotovitel a jeden objednatel.
4. Tento dodatek smlouvy nabývá platnosti dnem jejího podepsání zástupci obou smluvních stran, oprávněnými k jejímu podpisu. Účinnosti nabývá dnem uveřejnění v registru smluv podle zákona č. 340/2015 Sb. o registru smluv.
5. Smluvní strany se dohodly, že tento dodatek smlouvy v registru smluv uveřejní Krajské ředitelství policie Pardubického kraje.

Příloha: Rozpis položek

Za objednatele:

30-04-2024

Za zhotovitele:

30-04-2024

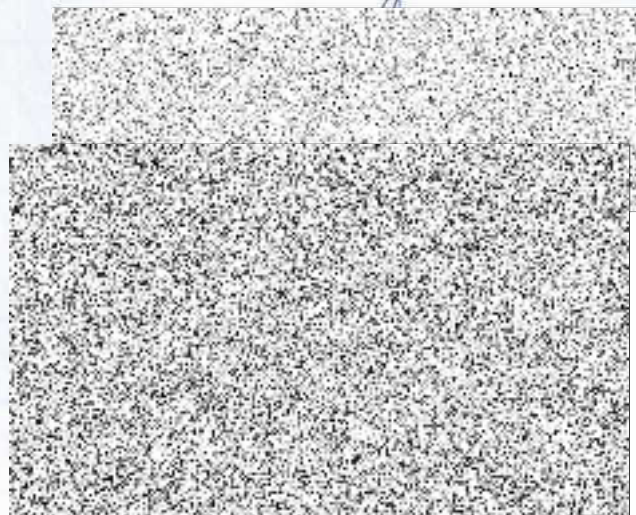
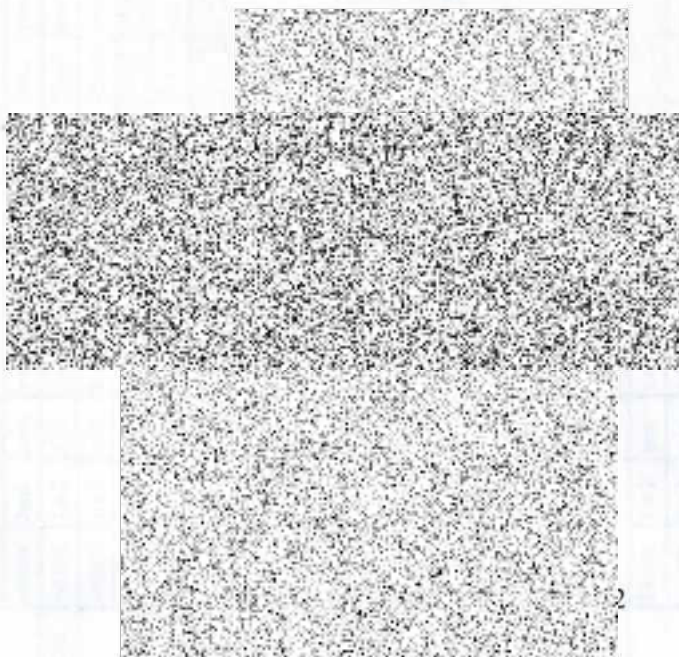

Rozpis položek k veřejné zakázce - Svoz a likvidace odpadů z objektů KŘP PaK - Pardubicko - v r.2024

P.č.	Svozové místo	Druh odpadu																					Cena za svoz v r. 2024 bez DPH	Cena za svoz v r. 2024 vč.DPH
		200301-SKO			200139-plast			200101-papír			200102-sklo			200140-kovy ²⁾			Exkre.psů(200301)			Biol.rozlož.odpad ¹⁾				
		nádoba	četn.	pron.	nádoba	četn.	pron.	nádoba	četn.	pron.	nádoba	četn.	pron.	nádoba	četn.	pron.	nádob	četn.	pron.	nádob	četn.	pron.		
1.	Pce, Na Spravedl.2516	4x1100	1 x 7	ano	2x1100	1 x 7	ano	1x1100	1 x 7	ano	1x1100	1 x 30	ano	1 x 120	6 x rok	ano				4 x 60	3 x 7	ano	234 240,00	283 430,40
	. Kantýna	1x1100	1 x 7	ano	1x1100	1 x 7	ano	1x1100	1 x 14	ano													62 370,00	75 467,70
		1 x 240	1 x 7	ano	1x240	1 x 7	ano																12 030,00	14 556,30
	. Kuchyň	1x1100	1 x 7	ano	1x1100	1 x 7	ano	1x1100	1 x 14	ano													62 370,00	75 467,70
2.	Opočíněk 57																							0,00
	. Admin. Budova	2x1100	1 x 7	ano	2x1100	1 x 7	ano	2x1100	1 x 14	ano													124 740,00	150 935,40
	. SLZA	1 x 240	1 x 7	ano	1x1100	1 x 7	ano	1x1100	1 x 14	ano													40 590,00	49 113,90
	. MTZ	1 x 1100	1 x 7	ano	1x1100	1 x 7	ano	1x1100	1 x 14	ano													62 370,00	75 467,70
					1 x 240	1 x 7	ano																5 210,00	6 304,10
	. Střelnice ³⁾	1 x 240	6x rok	ano	1 x 240	6x rok	ano	1 x 240	6x rok	ano													6 170,00	7 465,70
. Kynologie	1 x 240	1 x 7	ano	1 x 240	1 x 7	ano										1x120	1x14	ano				14 780,00	17 883,80	
3.	Pce, Zelená 248	1 x 240	1 x 30	ano	1 x 240	1 x 30	ano																5 460,00	6 606,60
4.	Pce, Rožkova 2757	1x1100	1 x 7	ano	1x1100	1 x 7	ano	1x1100	1 x 7	ano													50 950,00	61 649,50
5.	Pce, J.Zajíce 946	1x1100	1 x 7	ano	1 x 240	1 x 14	ano																32 010,00	38 732,10
6.	Pce, Bělehradská 285	2 x 240	1 x 7	ano	1 x 240	1 x 14	ano																17 050,00	20 630,50
7.	Pce, Husova 860	1 x 120	1 x 7	ne	1 x 120	1 x 7	ne																8 100,00	9 801,00
8.	Holice, TGM 15	1 x 240	1 x 7	ano	1 x 240	1 x 30	ano																9 080,00	10 986,80
9.	Trpišov č.p.5 -ÚZ	3x1100	1 x 7	ano	1x1100	1 x 7	ano	1x1100	1 x 14	ano	1x1100	1 x 14	ano							2 x 60	1 x 7	ano	157 250,00	190 272,50
10.	Sezemice, č.p.48	1 x 240	1 x 7	ano																			6 820,00	8 252,20
11.	Přelouč, Pražská 20	1 x 240	1 x 7	ano	1 x 240	1 x 30	ano																9 080,00	10 986,80
12.	DO Městec č.p.97 ⁴⁾	1x1100	1 x 14	ano	1x1100	1 x 14	ano																31 140,00	37 679,40
	5)																						951 810,00	1 151 690,10

POZN.:¹⁾ 200108 - biologicky rozložitelný odpad z kuchyně, zajištění pronájmu nádob vč. plastových pytlů

²⁾ 200140 - kovy - svozy k 28.2., 30.4., 30.6., 31.8., 31.10., 31.12.2024 - celkem 6 svozů

³⁾ Opočíněk - střelnice - všechny svozy k 28.2., 30.4., 30.6., 31.8., 31.10., 31.12.2023, celkem 6 svozů

⁴⁾ Dálniční oddělení Městec č.p. 97, 538 63 Chroustovice

⁵⁾ pol.č. 1 - 12 - samostatná fakturace, zasílací adresa totožná se sídlem KŘP Pardubického kraje

Územní odbor Chrudim																								
P.č.	Svozové místo	Druh odpadu																			Cena za svoz v r. 2024 bez DPH	Cena za svoz v r. 2024 vč.DPH		
		200301-SKO			200139-plast			200101-papír			200102-sklo			200140-kovy ²⁾			Exkre.psů(200301)			Biol.rozlož.odpad ¹⁾				
		nádoba	četn.	pron.	nádoba	četn.	pron.	nádoba	četn.	pron.	nádoba	četn.	pron.	nádoba	četn.	pron.	nádob	četn.	pron.	nádob			četn.	pron.
	CR, Průmyslová 1478	2x1100	1 x 7	ano	1x1100	1 x 7	ano	1x1100	1 x 14	ano	1x1100	pozn. ³⁾	ano	1 x 120	6x rok	ano	/	/	/	/	/	/	99 070,00	119 874,70
13.	. Kantýna + jídelna	1 x 240	1 x 7	ano	1 x 240	1x 30	ano	1 x 240	1x 30	ano	/	/	/	/	/	/	/	/	1 x 60	2 x 7	ano	32 450,00	39 264,50	
	. Kynologie	/	/	/	/	/	/	/	/	/	/	/	/	/	/	/	1x120	1x14	ano	/	/	/	2 750,00	3 327,50
14.	H.Městec,Čáslavs. 276	1 x 240	1 x 7	ano	1 x 240	1 x 30	ano	/	/	/	/	/	/	/	/	/	/	/	/	/	/	9 080,00	10 986,80	
15.	Třemošnice, č.p.320	1 x 240	1 x 7	ano	1 x 240	1 x 30	ano	/	/	/	/	/	/	/	/	/	/	/	/	/	/	9 080,00	10 986,80	
16.	Hlinsko, Ležáků 1351	2 x 240	1 x 7	ano	1 x 240	1 x 30	ano	/	/	/	/	/	/	/	/	/	/	/	/	/	/	15 900,00	19 239,00	
17.	Skuteč, Sadová 387	1 x 240	1 x 7	ano	1 x 240	1 x 30	ano	/	/	/	/	/	/	/	/	/	/	/	/	/	/	9 080,00	10 986,80	
4)																						177 410,00	214 666,10	

POZN.: ¹⁾ 200108 - biologicky rozložitelný odpad z kuchyně, zajištění pronájmu nádob vč. plastových pytlů

²⁾ 200140 - kovy - svozy k 28.2., 30.4., 30.6., 31.8., 31.10., 31.12.2023 - celkem 6 svozů

³⁾ Chrudim, Průmyslová 1478 - 150107 - skleněné obaly svozy k 30.6. a k 31.12.2024

⁴⁾ pol č. 13 - 17 - samostatná fakturace, zasílací adresa: KŘP Pardubického kraje, ÚO Chrudim, Průmyslová 1478, 537 01 Chrudim