

DODATEK č. 1 k PACHTOVNÍ SMLouvĚ č. 11N17/47

Smluvní strany:

Česká republika – Státní pozemkový úřad

sídlo: Husinecká 1024/11a, 130 00 Praha 3 – Žižkov

IČO: 01312774

DIČ: CZ 01312774

za který právně jedná Ing. Vladislav Paxa vedoucí pobočky Jindřichův Hradec

adresa: Pravdova 837/II, 377 01 Jindřichův Hradec

na základě oprávnění vyplývajícího z platného Podpisového řádu SPÚ účinného ke dni právního jednání

bankovní spojení: Česká národní banka

číslo účtu: 50016-3723001/0710

(dále jen „propachtovatel“)

– na straně jedné –

a

Zemědělská společnost Slapy a.s.

Sídlo: Slapy 100, 391 76 Slapy

IČ: 00115088

DIČ: CZ00115088

Zapsána v obchodním rejstříku vedeném Krajským soudem v Českých Budějovicích, oddíl B, vložka 1557

Zastoupena předsedou představenstva Ing. Miroslavem Blažkem

(dále jen „pachtýř“)

– straně druhé –

uzavírají tento dodatek č. 1 k pachtovní smlouvě č. 11N17/47 ze dne 5.5.2017 (dále jen „smlouva“), kterým se mění předmět pachtu a výše ročního pachtovného.

1. Na základě čl. V smlouvy je pachtýř povinen platit propachtovateli roční pachtovné ve výši 2.055,-Kč (slovy: dvatisícepadesát pět korun českých).

2. Smluvní strany se dohodly na tom, že pachtovné specifikované v bodě 1. tohoto dodatku bude sníženo z níže uvedených důvodů na částku 2.050,- Kč (slovy: dvatisícepadesát korun českých).

Dne 13.9.2017 nabyla vlastnické právo k níže uvedenému pozemku třetí osoba Českomoravský štěrk, a.s., se sídlem Mokrá 359, 664 04 Mokrá-Horákov na základě směnné smlouvy č. 2003S17/47.

<i>obec</i>	<i>kat.území</i>	<i>druh evidence</i>	<i>parc.číslo</i>
Dražičky	Dražičky	KN	371/6

Ode dne podání návrhu na vklad smlouvy na katastrální úřad nenáleží propachtovateli pachtovné.

Smluvní strany se dohodly na ukončení pachtu k části níže uvedeného pozemku z důvodu přenechání pachtu Obci Lom, a to s platností od 15.11.2017.

<i>obec</i>	<i>kat.území</i>	<i>druh evidence</i>	<i>parc.číslo</i>	<i>stará výměra v m²</i>	<i>nová výměra v m²</i>
Lom	Lom	KN	277/50	707	701

K 1.10.2018 je pachtýř povinen zaplatit částku 2.050,- Kč (slovy: dvatisícepadesát korun českých).

3. Ostatní ustanovení smlouvy nejsou tímto dodatkem č. 1 dotčena.

4. Tento dodatek nabývá platnosti a účinnosti dnem podpisu smluvními stranami.

5. Tento dodatek je vyhotoven ve dvou stejnopisech, z nichž každý má platnost originálu. Jeden stejnopis přebírá pachtýř a jeden je určen pro propachtovatele.

6. Smluvní strany po přečtení tohoto dodatku prohlašují, že s jeho obsahem souhlasí a že je shodným projevem jejich vážné a svobodné vůle, a na důkaz toho připojují své podpisy.

V Jindřichově Hradci dne

04 -12- 2017

VR Slapy: 23.11.2017

Datum



STÁTNÍ POZEMKOVÝ ÚŘAD
Krajský pozemkový úřad pro Jihočeský kraj
Pobočka Jindřichův Hradec
Právní úřad 7/II
Jindřichův Hradec

Zemědělská společnost Slapy a.s.
Slapy 100, 391 76 Slapy
ČO: 00115088 DIČ: CZ00115088

.....
Státní pozemkový úřad
vedoucí Pobočky J. Hradec
Ing. Vladislav Paxa
propachtovatel

.....
Zemědělská společnost Slapy a.s.
předseda představenstva
Ing. Miroslav Blažek
pochťůř



Za správnost: Ing. Pavla Kamešová



.....
podpis

a že je shodným

2017

Výpočet pachtu pro smlouvu č. 11N17/47

Datum tisku: 14.11.2017

Spočítáno ke dni: 1.10.2018

Parcela / Díl	Skup.	Výměra [m2]	Datum přidání	Datum vydání	Počet dní	Pacht [Kč]
Vydané parcely						
Dražičky						
371 6 0	2	29	1.5.2017	13.9.2017	-18	-0,22
						29 -0,22
Lom						
277 50 0	2	707	1.5.2017	15.11.2017	45	13,75
						707 13,75
						736 13,53
Stávající parcely						
Dražičky						
250 4 0	2	536	1.5.2017		365	80,66
						536 80,66
Lom						
229 32 0	2	112	1.5.2017		365	17,67
247 6 0	2	120	1.5.2017		365	18,93
277 1 0	2	322	1.5.2017		365	50,79
277 15 0	2	96	1.5.2017		365	15,14
277 50	2	701	15.11.2017		320	96,95
277 54 0	2	26	1.5.2017		365	4,10
277 55 0	2	445	1.5.2017		365	70,19
298 10 0	2	109	1.5.2017		365	17,19
303 5 0	2	54	1.5.2017		365	8,52
320 11 0	2	20	1.5.2017		365	3,15
320 49 0	2	498	1.5.2017		365	78,55
391 21 0	2	52	1.5.2017		365	8,20
391 52 0	2	7	1.5.2017		365	1,10
443 11 0	2	312	1.5.2017		365	49,21
453 1 0	2	43	1.5.2017		365	6,78
554 68 0	2	36	1.5.2017		365	5,68
554 69 0	2	45	1.5.2017		365	7,10
693 31 0	2	3 213	1.5.2017		365	506,82
693 36 0	2	741	1.5.2017		365	116,89
698 0 0	2	1 066	1.5.2017		365	168,15
699 0 0	2	2 585	1.5.2017		365	407,76
751 11 0	2	26	1.5.2017		365	4,10
771 14 0	2	54	1.5.2017		365	8,52
771 15 0	2	1 406	1.5.2017		365	221,78
782 21 0	2	101	1.5.2017		365	15,93
782 29 0	2	296	1.5.2017		365	46,69
						12 486 1 955,89
						13 022 2 036,55
CELKEM:						13 758 2 050,08

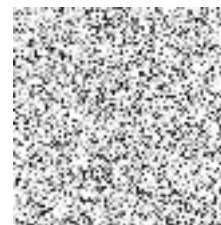

Příloha k pachtovní smlouvě č. 11N17/47Zemědělská společnost Slapy
a.s.
Slapy 100

Variabilní symbol: 1111747

Uzavřeno: 5.5.2017

Roční pacht:

Datum tisku: 14.11.2017

Účinná od: 1.6.2017

2 050 Kč

Slapy u Tábora

Katastr	Parcela	/	Díl	Skup.	Kultura	Číslo LV	Cena za ha [Kč]	Výměra [m2]	%	Pacht [Kč]
Dražičky										
	250	4	0	2	2	10 002	68 400	536	2,2	80,66
								536		80,66
Lom										
	229	32	0	2	2	10 002	71 700	112	2,2	17,67
	247	6	0	2	2	10 002	71 700	120	2,2	18,93
	277	1	0	2	2	10 002	71 700	322	2,2	50,79
	277	15	0	2	2	10 002	71 700	96	2,2	15,14
část	277	50	0	2	2	10 002	71 700	701	2,2	110,58
	277	54	0	2	2	10 002	71 700	26	2,2	4,10
	277	55	0	2	2	10 002	71 700	445	2,2	70,19
	298	10	0	2	2	10 002	71 700	109	2,2	17,19
	303	5	0	2	7	10 002	71 700	54	2,2	8,52
část	320	11	0	2	11	10 002	71 700	20	2,2	3,15
	320	49	0	2	7	10 002	71 700	498	2,2	78,55
	391	21	0	2	7	10 002	71 700	52	2,2	8,20
	391	52	0	2	14	10 002	71 700	7	2,2	1,10
	443	11	0	2	2	10 002	71 700	312	2,2	49,21
	453	1	0	2	14	10 002	71 700	43	2,2	6,78
část	554	68	0	2	11	10 002	71 700	36	2,2	5,68
část	554	69	0	2	11	10 002	71 700	45	2,2	7,10
	693	31	0	2	7	10 002	71 700	3 213	2,2	506,82
	693	36	0	2	7	10 002	71 700	741	2,2	116,89
	698	0	0	2	7	10 002	71 700	1 066	2,2	168,15
	699	0	0	2	7	10 002	71 700	2 585	2,2	407,76
	751	11	0	2	7	10 002	71 700	26	2,2	4,10
	771	14	0	2	7	10 002	71 700	54	2,2	8,52
	771	15	0	2	7	10 002	71 700	1 406	2,2	221,78
	782	21	0	2	14	10 002	71 700	101	2,2	15,93
	782	29	0	2	14	10 002	71 700	296	2,2	46,69
								12 486		1 969,52
CELKEM:								13 022		2 050 Kč