



**KOMORNÍ
FILHARMONIE
PARDUBICE**

KONZERVATOŘ PARDUBICE	
Číslo: 2. S. 5. 2024	Počet listů: 2
KONZ 242/2024	Zpracovatel:
Číslo:	Ukladací znak: 25

Komorní filharmonie Pardubice, Sukova třída 1260, 530 02 Pardubice
IČ 00088447, DIČ: [redacted] plátce DPH, osoba identifikovaná k dani,
bankovní spojení: [redacted]

Pardubice, 28. 5. 2024

Konzervatoř Pardubice
Sukova třída 1260
530 02 Pardubice
IČO: 481 61 110
/dále i jen **pronajímatel**/

RÁMCOVÁ OBJEDNÁVKA

Pronájmu prostor

Předběžně u vás objednááme pronájem prostor a služby s tím spojené pro zkuškovou a koncertní činnost v Sukově síni Domu hudby pro období 1. 6. – 30. 6. 2024 dle přiloženého rozpisu dle vámi uvedených cen pronájmu v rámcově odhadnuté celkové ceně cca **194 000,00 Kč**.

Prosím o potvrzení mé objednávky a rámcové částky pronájmu.

Zveřejnění rámcové objednávky v registru smluv

Pronajímatel i nájemce se dohodli, že **pronajímatel** bezodkladně po potvrzení této objednávky nájemci odešle objednávku k řádnému uveřejnění do registru smluv vedeného Ministerstvem vnitra ČR. O uveřejnění smlouvy pronajímatel

bezodkladně informuje druhou smluvní stranu, nebyl-li kontaktní údaj této smluvní strany uveden přímo do registru smluv jako kontakt pro notifikaci o uveřejnění.

Smluvní strany berou na vědomí, že nebude-li objednávka zveřejněna ani devadesátý den od jejího uzavření, je následujícím dnem zrušena od počátku s účinky případného bezdůvodného obohacení.

Smluvní strany prohlašují, že žádná část objednávky nenaplnuje znaky obchodního tajemství (§ 504 z. č. 89/2012 Sb., občanský zákoník).

Pro případ, kdy je v objednávce uvedeno rodné číslo, e-mailová adresa, telefonní číslo, číslo účtu fyzické osoby, bydliště/sídlo fyzické osoby, se smluvní strany se dohodly, že objednávka bude uveřejněna bez těchto údajů. Dále se smluvní strany dohodly, že objednávka bude uveřejněna bez podpisů.

V souladu se zněním předchozího odstavce platí, že pro případ, kdy by objednávka obsahovala osobní údaje, které nejsou zahrnuty ve výše uvedeném výčtu a které zároveň

nepodléhají uveřejnění dle příslušných právních předpisů, poskytuje nájemce svůj souhlas se zpracováním těchto údajů, konkrétně s jejich zveřejněním v registru smluv ve smyslu zákona č. 340/2015 Sb. pronajímatelem. Souhlas se uděluje na dobu neurčitou a je poskytnut dobrovolně.

Děkuji



Komorní filharmonie Pardubice – ferman na měsíc červen 2024

DAT.	DEN	HODINA	CO	KDE	poznámka
1. 6.	SO				
2. 6.	NE	7.30 – 9.00 9.00 10:30 11.30 – 12.30	příprava GZ KO děti sklizení	DH Pce DH Pce DH Pce DH Pce	prosím o technika a 2 mikrofony již na generální zkoušku
3. 6.	PO	7.30 – 9.00 9.00 – 13.00 13.00 – 14.00	příprava zk sklizení	DH Pce DH Pce DH Pce	
4. 6.	ÚT	8.30 – 10.00 10.00 11.00 – 12.00	příprava KO děti sklizení	DH Pce DH Pce DH Pce	prosím o 1 mikrofon
5. 6.	ST	8.30 – 10.00 10.00 11.00 – 12.00	příprava KO děti sklizení	DH Pce DH Pce DH Pce	prosím o 1 mikrofon
6. 6.	ČT				
7. 6.	PÁ	15.30 – 17.00 17.00 – 21.00 21.00 – 22.00	příprava zk sklizení	DH Pce DH Pce DH Pce	
8. 6.	SO				
9. 6.	NE				
10. 6.	PO				
11. 6.	ÚT				
12. 6.	ST				
13. 6.	ČT	7.30 – 9.00 9.00 – 13.00 13.00 – 14.00	příprava zk sklizení	DH Pce DH Pce DH Pce	
14. 6.	PÁ	7.30 – 9.00 9.00 – 12.00 13.00 – 16.00 16.00 – 17.00	příprava zk zk sklizení	DH Pce DH Pce DH Pce DH Pce	
15. 6.	SO				
16. 6.	NE				
17. 6.	PO	8.30 – 10.00 10.00 – 13.00 16.30 – 19.00 19.00 21.00 – 22.00	příprava GZ příprava KO 10. ABO sklizení	DH Pce DH Pce DH Pce DH Pce DH Pce	
18. 6.	ÚT	16.30 – 19.00 19.00 21.00 – 22.00	příprava KO 10. ABO sklizení	DH Pce DH Pce DH Pce	
19. 6.	ST	7.30 – 10.00 10.00 – 13.00 13.00 – 14.00 16.30 – 19.00 19.00	příprava konkurz sklizení příprava KO 10. ABO	DH Pce DH Pce DH Pce DH Pce DH Pce	

		21.00 – 22.00	sklizení	DH Pce	
20. 6.	ČT				
21. 6.	PÁ				
22. 6.	SO				
23. 6.	NE	13.30 – 15.00	příprava	DH Pce	
		15.00 – 19.00	zk	DH Pce	
24. 6.	PO	7.30 – 9.00	příprava	DH Pce	
		9.00 – 12.00	zk	DH Pce	
		13.00 – 16.00	zk	DH Pce	
		16.00 – 17.00	sklizení	DH Pce	
25. 6.	ÚT				
26. 6.	ST	8.30 – 10.00	příprava	DH Pce	
		10.00 – 13.00	zk	DH Pce	
		14.00 – 17.00	zk	DH Pce	
		17.00 – 18.00	sklizení	DH Pce	
27. 6.	ČT				
28. 6.	PÁ				
29. 6.	SO				
30. 6.	NE				
v Pardubicích dne 20. 5. 2024					
					

PREUZAL A POTVRDIL :

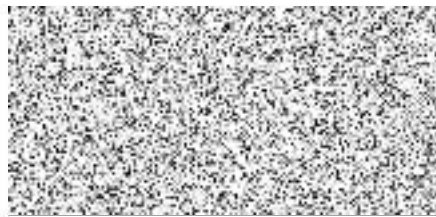

Dodatek č. 38 k ujednání ze dne 18. 5. 1993,
kteřé je součástí smlouvy o nájmu nebytových prostor v Domě hudby
 Sukova třída č. 1260, v Pardubicích ze dne 7. 5. 1991
 majetek je ve vlastnictví Pardubického kraje v souladu se zřizovací listinou
 č.j.: KrÚ 3094/2014/21 OŠK ze dne 19. 12. 2013

Níže uvedeného dne, měsíce a roku osoby dle vlastního prohlášení způsobilé k právním úkonům

KONZERVATOŘ PARDUBICE

číslo	24. 1. 2024	počet listů	1
číslo	KONZ 041/2024		
značka		ukladací znak	S 10

Konzervatoř Pardubice

Sukova třída 1260, Zelené Předměstí, 530 02 Pardubice
zastoupená ředitelem Mgr. Daliborem Hlavou
 (dále jen pronajímatel)

a

Komorní filharmonie Pardubice

Sukova třída 1260, 530 02 Pardubice
zastoupená ředitelem MgA. Pavlem Svobodou
 (dále jen nájemce)

uzavírají

dodatek č. 38, kterým se ruší dodatek č. 37 ze dne 1. 1. 2023

Nájemné a služby za užívání koncertního sálu - Sukovy síně - pro zkouškovou a koncertní činnost pro období **roku 2024**

se sjednávají takto:

doba trvání koncertu je 3 hodiny:

nájemné za koncert činí	2 237,00	Kč
nájemné movitých věcí	100,00	Kč
energie za koncert činí	11 747,00	Kč
úklid a režie za koncert činí	4 827,00	Kč
celkem nájemné a služby	18 911,00	Kč

mzda požárníka za 1 hodinu	400,00	Kč
SP a ZP požárníka za 1 hodinu	92,00	Kč
celkem 1 hodina požárník	492,00	Kč

mzda šatnářky za 1 hodinu	200,00	Kč
SP a ZP šatnářky za 1 hodinu	46,00	Kč
celkem 1 hodina šatnářka	246,00	Kč

nájemné za zkoušku (tři a půl hodiny)	1 111,00	Kč
energie za zkoušku	4 642,00	Kč
režie za zkoušku	4 020,00	Kč
celkem za zkoušku	9 773,00	Kč

Dále se započítává:

Pronájem varhan	1 700,00	Kč/akce
-----------------	----------	---------

Pronájem klavíru Steinway	1 700,00	Kč/akce
Pronájem mikrofonu/1 ks	110,00	Kč/1 ks/akce
Pronájem plátna	500,00	Kč/1 ks/akce

DPH, změny cen energií, inflace

V případě, že se Konzervatoř Pardubice stane plátcem DPH, se k uvedeným částkám bude připočítávat náležité procento DPH.

V případě, že výrazně stoupne v průběhu roku cena energií, bude muset Konzervatoř Pardubice na tuto změnu reagovat a předepsat tuto službu v aktualizované výši.

Každoročně bude výše nájemného vyčíslena po zveřejnění výše míry inflace ČSÚ za rok minulý.

Obecná ustanovení:

Součástí pronájmu Sukovy síně jsou i 3 šatny pro hosty a dirigenta.

Zveřejnění smlouvy v registru smluv

Dle zákona o registru smluv č. 340/2015 Sb. je Konzervatoř Pardubice povinna uveřejňovat soukromoprávní smlouvy.

Nájemce a pronajímatel se dle výše uvedené skutečnosti dohodli, že pronajímatel bezodkladně po potvrzení dodatku smlouvy nájemcem odešle smlouvu (pokud budou kritéria dodatku odpovídat dle zákona o registru smluv zveřejnění) k řádnému uveřejnění do registru smluv vedeného Digitální a informační agenturou (DIA).

Pronajímatel i nájemce prohlašují, že žádná část dodatku nenaplnuje znaky obchodního tajemství (§ 504 zákona č. 89/2012 Sb., občanský zákoník).

Smluvní strany berou na vědomí, že nebude-li smlouva zveřejněna ani devadesátý den od jejího uzavření, je následujícím dnem zrušena od počátku s účinky případného bezdůvodného obohacení. Pro případ, kdy je ve smlouvě uvedeno rodné číslo, e-mailová adresa, telefonní číslo, číslo účtu fyzické osoby, bydliště/sídlo fyzické osoby, se smluvní strany dohodly, že objednávka bude uveřejněna bez těchto údajů. Dále se smluvní strany dohodly, že smlouva bude uveřejněna bez podpisů.

V souladu se zněním předchozího odstavce platí, že pro případ, kdy by smlouva obsahovala osobní údaje, které nejsou zahrnuty ve výše uvedeném výčtu a které zároveň nepodléhají uveřejnění dle příslušných právních předpisů, poskytuje nájemce svůj souhlas se zpracováním těchto údajů, konkrétně s jejich zveřejněním v registru smluv ve smyslu zákona č. 340/2015 Sb. pronajímatelem. Souhlas se uděluje na dobu neurčitou a je poskytnut dobrovolně.

Tento dodatek nabývá účinnosti dne 1. 1. 2024.

Dodatek vypracován ve dvou vyhotoveních, z nichž pronajímatel i nájemce obdrží po jednom z nich.

V Pardubicích dne 15. 1. 2024



MgA. Pavel Svoboda
za nájemce



Mgr. Dalibor Hlavá
za pronajímatele