EDIFICE construction & consulting, s.r.o.

ID	Název úkolu	Doba trvání	Zahájení	Dokončení	Předchůdci
1	**Opletalova 47,49**	**1124 dny?**	**12.09. 23**	**10.10. 26**	
2					
3	zařízení staveniště	1090 dny	12.09. 23	06.09. 26	
4	příprava staveniště	28 dny	12.09. 23	10.10. 23	
5	**Milník č. 1 - příprava staveniště, vč. pasportizace, odvezení prvků k restaurování**	**0 dny**	**10.10. 23**	**10.10. 23**	**4SS+28 dny**
6	uskladnění prvků k restaurování v dílně	1000 dny	10.10. 23	06.07. 26	5
7	**bourací práce**	**127 dny**	**10.10. 23**	**14.02. 24**	**4**
8	knihovna	30 dny	10.10. 23	09.11. 23	
9	dvůr objektu 47	14 dny	02.11. 23	16.11. 23	8FS-7 dny
10	objekt 47 a 49	90 dny	16.11. 23	14.02. 24	9
11	**výkopové práce**	**136 dny**	**16.11. 23**	**31.03. 24**	
12	dvůr objektu 47/ knihovna + kotvení	136 dny	16.11. 23	31.03. 24	9
13	objekt 47	20 dny	30.11. 23	20.12. 23	12SS+14 dny
14	objekt 49	14 dny	20.12. 23	03.01. 24	13
15	**Milník č. 2 - bourání a výkopové práce**	**0 dny**	**31.03. 24**	**31.03. 24**	**12**
16	**zakládání**	**172 dny**	**15.01. 24**	**05.07. 24**	
17	bárky knihovna - zřízení i odstranění	110 dny	17.03. 24	05.07. 24	12FS-14 dny
18	injektáž dvůr 47	21 dny	15.01. 24	05.02. 24	12SS+60 dny
19	injektáž objekt 47	21 dny	05.02. 24	26.02. 24	18
20	**monolit dvůr 47**	**78 dny**	**06.05. 24**	**23.07. 24**	
21	základová deska	14 dny	06.05. 24	20.05. 24	12FS+36 dny
22	monolit 2PP	21 dny	04.06. 24	25.06. 24	21FS+15 dny
23	monolit 1PP	21 dny	02.07. 24	23.07. 24	22FS+7 dny
24	věžový jeřáb	358 dny	23.05. 24	16.05. 25	21FS+3 dny
25	přípojky (ZTI a ele - přeložky) a retenční nádrže	60 dny	06.05. 24	05.07. 24	21SS
26	**Milník č. 3 - zakládání a monolity ve dvoře 47, přípojky (ZTI a ELE přeložky), retenční nádrže**	**0 dny**	**23.07. 24**	**23.07. 24**	**20**
27	**nosná konstrukce**	**492 dny**	**15.03. 24**	**20.07. 25**	
28	knihovna - nový strop 4NP	28 dny	13.08. 24	10.09. 24	23FS+21 dny
29	knihovna - nástavba 5NP	28 dny	10.09. 24	08.10. 24	28
30	objekt 47 - nový strop 4NP a střecha 5NP	45 dny	08.10. 24	22.11. 24	29
31	objekt 49 - nová střecha	50 dny	15.03. 24	04.05. 24	10FS+30 dny
32	přesun arkýře mezi 47 a 49 - konstrukce	14 dny	04.05. 24	18.05. 24	31
33	objekt 49 - nový strop 3NP	40 dny	04.05. 24	13.06. 24	31
34	objekt 47 a 49 - stropy, záklop	70 dny	18.05. 24	27.07. 24	32
35	objekt 47 - nové výtahové šachty a schodiště	60 dny	27.07. 24	25.09. 24	34
36	objekt 47 - nový výtah na dvoře - konstrukce	21 dny	25.09. 24	16.10. 24	35
37					
38	objekt 47 - přístavba na dvoře 1NP	14 dny	16.10. 24	30.10. 24	36
39	objekt 47 - vložený strop knihovny 1NP	21 dny	30.10. 24	20.11. 24	38
40	objekt 47 - nové pavlače a prosklená kce dvora	100 dny	02.12. 24	20.07. 25	42SS
41	**Milník č. 4 - nosné konstrukce**	**0 dny**	**04.01. 25**	**04.01. 25**	**3SS+480 dny**
42	výplně stavebních otvorů	266 dny	22.07. 24	17.11. 25	3SS+200 dny
43	přesun trafostanice	35 dny	28.11. 24	02.01. 25	47FS-19 dny
44	hrubé rozvody elektro	182 dny	06.05. 24	05.05. 25	15FS+30 dny
45	hrubé rozvody TZB	112 dny	06.05. 24	24.02. 25	15FS+30 dny
46	sanace	102 dny	01.07. 24	09.05. 25	15FS+62 dny
47	příčkové a dělící kce	60 dny	18.10. 24	17.12. 24	34FS+83 dny
48	**Milník č. 5 - hrubé rozvody, sanace, příčky, přesun trafostanice**	**0 dny**	**09.05. 25**	**09.05. 25**	**46**
49	podkladní vrstvy podlah	60 dny	24.02. 25	25.04. 25	45
50	fasáda	456 dny	01.06. 24	31.08. 25	31FS+28 dny
51	klempířske konstrukce	155 dny	08.12. 24	27.10. 25	50SS+5 dny
52	zámečnické konstrukce	80 dny	29.08. 25	17.11. 25	
53	truhlářské konstrukce	60 dny	18.09. 25	17.11. 25	52FF
54	objekt 47 - úprava jednoho patra k využití pro kanceláře stavby, vč.omítek, maleb a podlah	60 dny	03.06. 24	02.08. 24	31FS+30 dny
55	rozvody čisté TZB a elektro	85 dny	19.05. 25	12.08. 25	49FS+24 dny
56	omítky a podhledy	75 dny	13.08. 25	27.10. 25	50FS-18 dny
57	**Milník č. 6 - zámečnické, klempířské a truhlářské výrobky, omítky, hrubé podlahy**	**0 dny**	**17.11. 25**	**17.11. 25**	**53**
58	výtahy - montáž	21 dny	17.11. 25	08.12. 25	57
59	obklady hygienických zázemí	60 dny	27.10. 25	26.12. 25	56
60	malby	55 dny	31.10. 25	25.12. 25	56FS+4 dny
61	kompletace vzt ,ele,zti	55 dny	31.10. 25	25.12. 25	60SS
62	**Milník č. 7 - obklady, dlažby, malby, kompletace TZB (koncové elementy)**	**0 dny**	**25.12. 25**	**25.12. 25**	**61**
63	restaurátorské práce	110 dny	10.11. 25	28.02. 26	56FS+14 dny
64	podlahové krytiny	120 dny	31.10. 25	28.02. 26	63SS-10 dny
65	**Milník č. 8 - restaurátorské práce, podlahové krytiny**	**0 dny**	**28.02. 26**	**28.02. 26**	**3SS+900 dny**
66	inter.dveře	60 dny	30.03. 26	29.05. 26	69FS-10 dny
67	interiérové vybavení	110 dny	06.02. 26	27.05. 26	3SS+878 dny
68	sadové úpravy/ zelené střechy	60 dny	09.05. 26	08.07. 26	71FF
69	ostatní kompletační práce	30 dny	10.03. 26	09.04. 26	71FF-90 dny
70	finální úklidy	40 dny	29.05. 26	08.07. 26	71FF
71	**Milník č. 9 - interiérové dveře, interiér, sadové úpravy, úklid**	**0 dny**	**08.07. 26**	**08.07. 26**	**3SS+1030 dny**
72	mobilní nábytek	40 dny	26.07. 26	04.09. 26	73FF-7 dny
73	příprava ke kolaudaci	30 dny	12.08. 26	11.09. 26	74FF
74	**Milník č. 10 - vestavěný mobiliář, pravomocné kolaudační souhlas, respektive rozhodnutí**	**0 dny**	**11.09. 26**	**11.09. 26**	**3SS+1095 dny**
75	**Milník č. 11 - lhůta pro předání díla**	**0 dny**	**11.09. 26**	**11.09. 26**	**3SS+1095 dny**
76	**Milník č. 12 - lhůta pro úplné dokončení**	**0 dny**	**10.10. 26**	**10.10. 26**	**4SS+1124 dny**

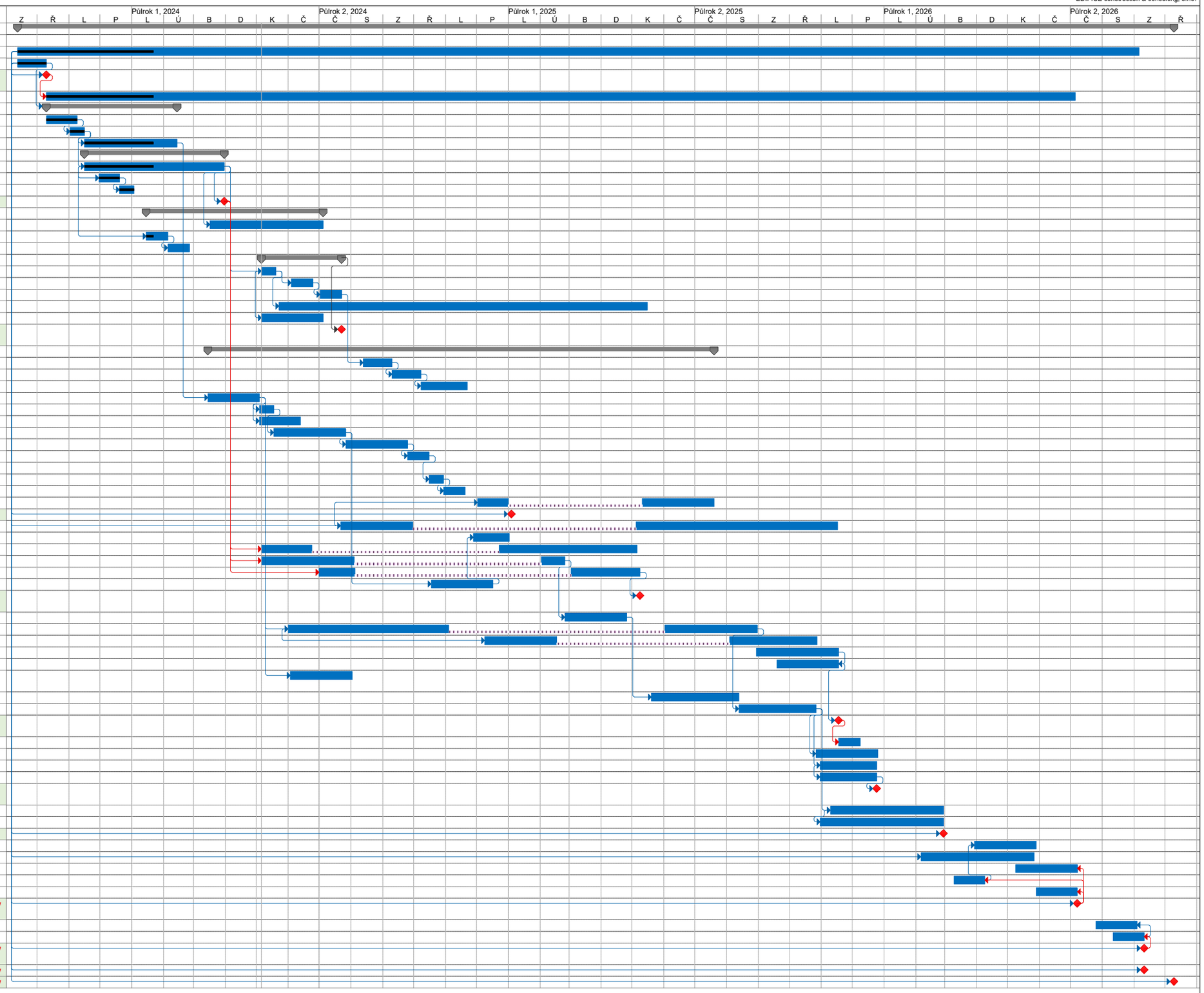

Projekt: Opletalova 47,49
Datum: 06.05. 24

Úkol		Zahrnutý milník		Souhrn projektu		Ruční úkol		Pouze zahájení		Průběh	
Milník		Zahrnutý průběh		Seskupit podle souhrnu		Pouze s dobou trvání		Pouze s datem dokončení		Konečný termín	
Souhrnný		Rozdělení		Neaktivní milník		Ruční úkoly zahrnuté v souhrnném úkolu		Vnější úkoly			
Zahrnutý úkol		Vnější úkoly		Neaktivní souhrn		Ruční souhrn		Vnější milník			