

Dodatek č. 3 ke smlouvě o poskytnutí služeb

dle ustanovení § 2586 a násl. zákona č. 89/2016 Sb., občanský zákoník (dále jen „OZ“)

„Svoz a likvidace tříděného komunálního odpadu z objektů Krajského ředitelství policie Jihočeského kraje“

ČÁST 1

Krajské ředitelství policie Jihočeského kraje, České Budějovice a Územní odbor České Budějovice

I. Smluvní strany

1. Objednatel:

Česká republika - Krajské ředitelství policie Jihočeského kraje
se sídlem I.annova tř. 193/26, 370 74 České Budějovice.

IČO: 75151511

Není plátcem DPH

Datová schránka: eb8ai73

Bankovní spojení: ČNB České Budějovice

Číslo účtu: 64133881/0710

a

2. Poskytovatel: FCC České Budějovice, s.r.o.

Sídlo/místo podnikání: Dolní 1, 370 04 České Budějovice

Kontaktní adresa: Dolní 1, 370 04 České Budějovice

Zastoupený: Bc. Jan Šimek, obchodní zástupce, jednající na základě plné moci

IČO: 25171941

DIČ: CZ25171941

Bankovní spojení: Raiffeisenbank a.s.

Číslo účtu: 5070016908/5500

Kontaktní osoba: Jan Šimek

Telefon: 387 004 602

E-mail: cb@fcc-group.cz

Datová schránka: fj3nkvh

Zapsán v obchodním rejstříku, vedeném Krajským soudem v Českých Budějovicích, oddíl C, vložka 7648

(dále jen „poskytovatel“)

II.

Předmět dodatku

Smluvní strany se dohodly v souladu s ustanovením čl. IX. odst. 6 smlouvy o poskytnutí služeb uzavřené dne 18. října 2022, dodatku č. 1 uzavřeného dne 20. ledna 2023 a dodatku č. 2 uzavřeného dne 20. listopadu 2023, na změně obsahu smlouvy a to níže uvedeným způsobem:

a) Příloha smlouvy o poskytnutí služeb – směsný komunální odpad:

„Vložení dalšího řádku „Lišov-Slabec 463/29 Lazna, ICP 2101491“, ve sloupci „poznámka“ vložení „svoz + pronájem“, ve sloupci „počet a objem nádob“ vložení „1 x

9000 l“, ve sloupci „interval ve dnech“ vložení „na zavolání“ a ve sloupci „počet svozů za měsíc“ vložení „1 x měsíčně“.

b) V čl. IX. smlouvy se doplňuje odst. 11 v tomto znění:

„Smlouvou o poskytnutí služeb ze dne 18. října 2022 se ruší předchozí smlouva o nakládání a přepravě odpadu č. S09 70 00012 ve znění dodatku č. 1 smlouvy ze dne 10. února 2023“.

III.

Hodnota dodatečných služeb

Finanční hodnota dodatečných služeb činí 6,07% původní hodnoty závazku ze smlouvy, čímž nedosahuje 10% původní hodnoty smluvního závazku.

Změny uvedené v tomto dodatku a v jeho přílohách představují nepodstatnou změnu hodnoty závazku ze smlouvy o poskytnutí služeb a nemění celkovou povahu veřejné zakázky. Dodatek je uzavřen v souladu s ust. § 222 odst. 4 zákona č. 134/2016 Sb., o zadávání veřejných zakázek.

IV.

Závěrečná ustanovení

1. Ostatní ustanovení smlouvy o poskytnutí služeb zůstávají nezměněna.
2. Dodatek nabývá platnosti dnem jeho podpisu oběma smluvními stranami a je účinný dnem zveřejnění v registru smluv, přičemž se smluvní strany dohodly, že povinným k uveřejnění v registru smluv je objednatel.
3. Dodatek je vyhotoven v elektronické podobě a opatřen elektronickými podpisy.

Příloha: „Specifikace předmětu plnění, včetně stanovení ceny – Rozpis svozových míst včetně počtu nádob a interval vývozů – směsný komunální odpad“

V Českých Budějovicích

V Českých Budějovicích

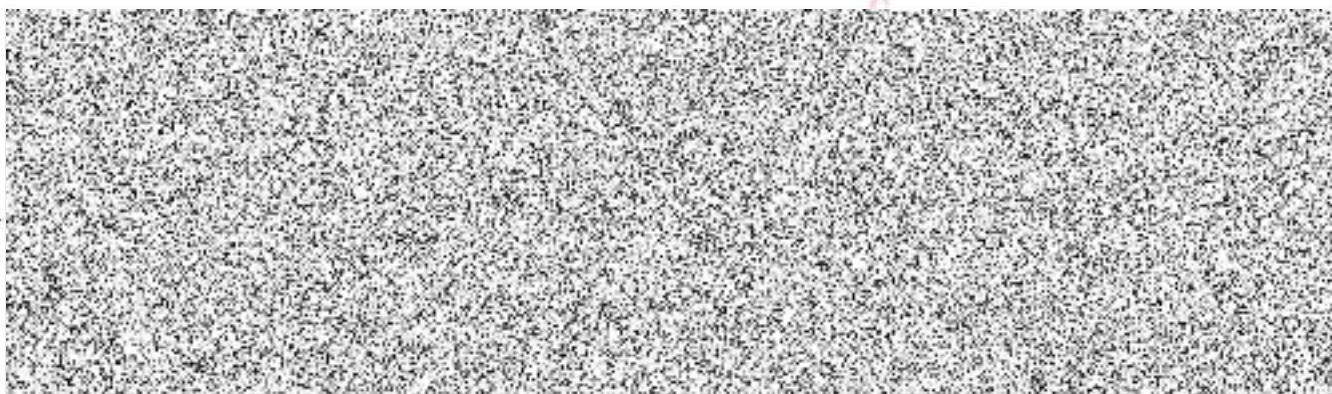

Krajské ředitelství policie Jihočeského kraje + ÚO České Budějovice

„Specifikace předmětu plnění, včetně stanovení ceny“



Rozpis svozových míst včetně počtu nádob a interval vývozů - směsný komunální odpad

Adresa umístění nádob na odpad			20 03 01 - Směsný kom. odpad				Cena v Kč za 1 svoz jedné nádoby v objektu		Cena v Kč za 1 svoz x počet nádob v objektu		Celková cena v Kč za svoz dané komodity v uvedeném objektu za měsíc celkem		Celkem za rok	
			počet a objem nádob	Interval ve dnech	Počet svozů za měsíc	svoz pouze v období	bez DPH	s DPH	bez DPH	s DPH	bez DPH	s DPH	bez DPH	s DPH
Krajské ředitelství policie Jihočeského kraje + ÚO České Budějovice-24	IČP	poznámka												
Plavská 1913/2, České Budějovice	2101507	svoz + pronájem	8	1100 l	1x7	4	480,00	580,80	3 840,00	4 646,40	15 360,00	18 585,60	184 320,00	223 027,20
Lannova 193/26, České Budějovice	2101517	svoz + pronájem	5	1100 l	1x7	4	480,00	580,80	2 400,00	2 904,00	9 600,00	11 616,00	115 200,00	139 392,00
Dvořákova 2, České Budějovice	2101517.1	svoz + pronájem	1	1100 l	1x7	4	480,00	580,80	480,00	580,80	1 920,00	2 323,20	23 040,00	27 878,40
Sklady - Hany Kvapilové, České Budějovice	2101506	svoz + pronájem	1	1100 l	1x90	0,333333	480,00	580,80	480,00	580,80	160,00	193,60	1 920,00	2 323,20
Pražská 558, České Budějovice	2104471	svoz + pronájem	3	1100 l	1x7	4	480,00	580,80	1 440,00	1 742,40	5 760,00	6 969,60	69 120,00	83 635,20
Sklady - Letiště Planá	2107435	svoz + pronájem	1	240 l	1x14	2	185,00	223,85	185,00	223,85	370,00	447,70	4 440,00	5 372,40
Jiráskovo Náb. 999/25, České Budějovice - SKP	2101520	svoz + pronájem	3	1100 l	1x7	4	480,00	580,80	1 440,00	1 742,40	5 760,00	6 969,60	69 120,00	83 635,20
Dobrovodská 39/25, České Budějovice	2101522	svoz + pronájem	3	110 - 120 l	1x7	4	75,00	90,75	225,00	272,25	900,00	1 089,00	10 800,00	13 068,00
Lišov - Slabec 463/29 Lazna	2101491	svoz	6	120L	1x14	2	115,00	139,15	690,00	834,90	1 380,00	1 669,80	16 560,00	20 037,60
Lišov - Slabec 463/29 Lazna	2101491	svoz + pronájem	1	9000 l	na zavolání	1	3 950,00	4 779,50	3 950,00	4 779,50	3 950,00	4 779,50	47 400,00	57 354,00
Pražská 21, České Budějovice	2101514.1	svoz + pronájem	2	1100 l	1x7	4	480,00	580,80	960,00	1 161,60	3 840,00	4 646,40	46 080,00	55 756,80
Pražská 23, České Budějovice	2101514	svoz + pronájem	2	1100 l	1x7	4	480,00	580,80	960,00	1 161,60	3 840,00	4 646,40	46 080,00	55 756,80
Nerudova 860, České Budějovice	2101519	svoz + pronájem	4	1100 l	1x7	4	480,00	580,80	1 920,00	2 323,20	7 680,00	9 292,80	92 160,00	111 513,60
Průmyslová 163/9, České Budějovice	2107076	svoz + pronájem	1	240 l	1x14	2	185,00	223,85	185,00	223,85	370,00	447,70	4 440,00	5 372,40
28. října 1594/1, České Budějovice	2101529	svoz + pronájem	1	1100 l	1x7	4	480,00	580,80	480,00	580,80	1 920,00	2 323,20	23 040,00	27 878,40
Chlajna 1510/45, České Budějovice	2103827	svoz + pronájem	1	1100 l	1x7	4	480,00	580,80	480,00	580,80	1 920,00	2 323,20	23 040,00	27 878,40
T.G.M. 49, Hluboká nad Vltavou	2101500	svoz + pronájem	2	110 - 120 l	1x14	2	115,00	139,15	230,00	278,30	460,00	556,60	5 520,00	6 679,20
Dobrovodská 2106, České Budějovice-Such. Vrb	2103265	svoz + pronájem	1	1100 l	1x7	4	480,00	580,80	480,00	580,80	1 920,00	2 323,20	23 040,00	27 878,40
Žižkova 170, Lišov, u kostela	2101490	svoz + pronájem	1	240 l	1x7	4	150,00	181,50	150,00	181,50	600,00	726,00	7 200,00	8 712,00
Na Planýrce 206, Boršov nad Vltavou	2101496	svoz + pronájem	1	240 l	1x14	2	185,00	223,85	185,00	223,85	370,00	447,70	4 440,00	5 372,40
PS zahradní 161, Ševětín	2106604	svoz + pronájem	1	240 l	1x14	2	185,00	223,85	185,00	223,85	370,00	447,70	4 440,00	5 372,40
Dewetterova 326, Týn nad Vltavou	2103117	svoz + pronájem	1	240 l	1x14	2	185,00	223,85	185,00	223,85	370,00	447,70	4 440,00	5 372,40
P. Bezručů 1191, Trhové Sviny	2106906	svoz + pronájem	1	240 l	1x14	1	185,00	223,85	185,00	223,85	185,00	223,85	2 220,00	2 686,20
Celková cena											69 005,00	83 496,05	828 060,00	1 001 952,60