

## VÝKAZ DOSAVADNÍHO A NOVÉHO STAVU ÚDAJŮ KATASTRU NEMOVITOSTÍ

Dosavadní stav				Nový stav											
Označení pozemku parc. číslem	Výměra parcely		Druh pozemku	Označení pozemku parc. číslem	Výměra parcely		Druh pozemku	Typ stavby	Způsob určení výměr	Porovnání se stavem evidence právních vztahů					
	ha	m <sup>2</sup>	Způsob využití		ha	m <sup>2</sup>	Způsob využití	Způsob využití		Díl přechází z pozemku označeného v		Číslo listu vlastnictví	Výměra dílu		Označení dílu
										katastru nemovitostí	dřívější poz. evidenci		ha	m <sup>2</sup>	
4767/88										4767/88		4266			
4767/146										4767/146		10001			
4767/214										4767/214		10001			
4767/219										4767/219		10001			
4767/227										4767/227		10001			
4767/268										4767/268		10001			
4767/415										4767/415		4266			
4767/446										4767/446		10001			
4767/494										4767/494		10001			
4780/1										4780/1		4266			
4783/1										4783/1		4266			
5616/1										5616/1		10001			
5617/2										5617/2		10001			
5721/1										5721/1		10001			

Druh věcného břemene: dle listin

Oprávněný: dle listin

<b>GEOMETRICKÝ PLÁN</b> <b>pro</b> vymezení rozsahu věcného břemene k části pozemku	Geometrický plán ověřil úředně oprávněný zeměměřický inženýr	Stejnopis ověřil úředně oprávněný zeměměřický inženýr:
	Jméno, příjmení: <span style="background-color: black; color: black;">[REDACTED]</span>	Jméno, příjmení: <span style="background-color: black; color: black;">[REDACTED]</span>
	Číslo položky seznamu úředně oprávněných zeměměřických inženýrů: <b>2717/2015</b>	Číslo položky seznamu úředně oprávněných zeměměřických inženýrů: <b>388/95</b>
	Dne: <b>17.5.2023</b> Číslo: <b>254/2023</b>	Dne: <b>23.5.2023</b> Číslo: <b>1297/2023</b>
	Náležitosti a přesnosti odpovídá právním předpisům.	Tento stejnopis odpovídá geometrickému plánu v elektronické podobě uloženému v dokumentaci katastrálního úřadu.
Vyhotovil: GK GEO2007 s r.o. Vrchní 1 69163 Velké Němčice	Katastrální úřad souhlasí s očíslováním parcel.	Ověření stejnopisu geometrického plánu v listinné podobě.
Číslo plánu: <b>3967-226/2023</b>	<span style="background-color: black; color: black;">[REDACTED]</span>  <b>KÚ pro Jihomoravský kraj</b> <b>KP Brno-město</b> <b>PGP-955/2023-702</b> <b>2023.05.22 08:36:37 +02'00'</b>	[REDACTED]
Okres: <b>Brno-město</b>		
Obec: <b>Brno</b>		
Kat. území: <b>Královo Pole</b>		
Mapový list: <b>Tišnov 0-8/24, 0-8/42</b>		
Dosavadní/vlastníkům pozemků byla poskytnuta možnost seznámit se v terénu s průběhem navrhovaných nových hranic, které byly označeny předepsaným způsobem:		





- 1
- 2
- 3
- 4
- 5
- 6

4783/9

4783/6

4782/5

5722/11

4781/3

5722/9

4771/13

4771/9

4783/8

4780/2

4783/1

4779/12

4779/11

4779/7

- 1
- 2
- 3
- 4
- 5
- 6

4780/1

5722/10

4779/8

4767/412

5722/14

4767/413  
4767/255

4779/9

4767/414

5722/1

4767/236

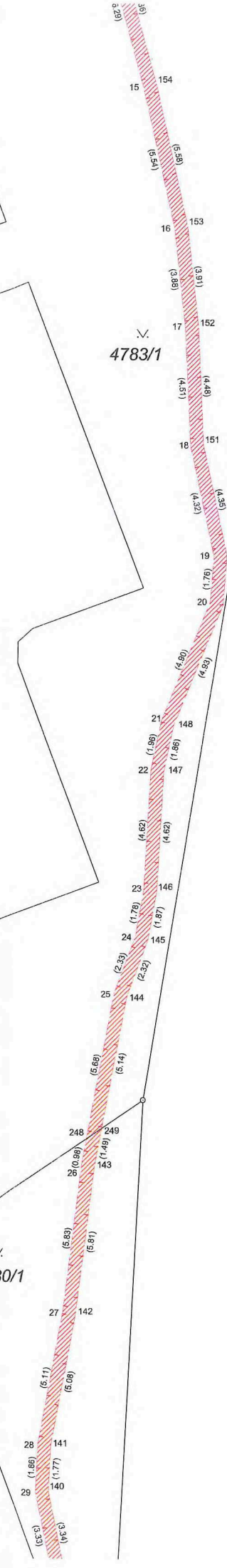



- 1
- 2
- 3
- 4
- 5
- 6

50  
51  
118  
(1.35)  
(6.25)  
(6.57)  
117  
52  
(4.25)  
116  
262  
263  
(0.20)  
(0.21)  
(0.17)  
53  
116  
54  
115  
(0.88)  
(0.88)  
114  
55  
114  
1.80  
56  
113  
(2.40)  
261  
(0.99)  
260  
112  
(0.57)  
(2.34)  
111  
(2.26)  
58  
(2.92)  
110  
(2.08)  
109  
(2.12)  
60  
(1.90)  
61  
(1.97)  
265  
(3.30)  
107  
(3.27)  
62  
(3.18)  
268  
(0.47)  
106  
(2.70)  
104  
(2.43)  
65  
(5.51)  
(5.17)  
103  
(0.85)  
102  
(6.51)  
66  
(0.46)  
266  
(0.57)  
67  
(6.49)  
68  
(6.50)  
69  
(0.80)  
100  
(0.98)  
99  
(6.88)  
70  
(6.86)  
(6.55)  
98  
(1.48)  
97  
(1.10)  
96  
(0.90)  
71  
(1.48)  
72  
(1.09)  
73  
(3.64)  
(3.53)  
95  
(0.84)  
94  
(1.73)  
93  
(0.49)  
92  
(0.52)  
74  
(0.52)  
75  
(1.30)  
76  
(0.55)  
77  
(0.55)  
78  
(0.98)  
79  
(0.53)  
91  
(0.59)  
90  
(1.50)  
89  
(1.49)  
88  
(1.54)  
87  
(0.53)  
86  
(0.71)  
85  
(0.52)  
84  
(0.52)

4767/220

5721/3

4767/228

5721/14

4767/144

4767/268

- 1
- 2
- 3
- 4
- 5
- 6

4767/214

5721/2

5721/1

4767/219

4767/3

4767/227

4767/268

4767/146

4767/146



- 1
- 2
- 3
- 4
- 5
- 6



4767/145

4767/3

4767/146

4767/1494

4767/88

4767/74

4767/88

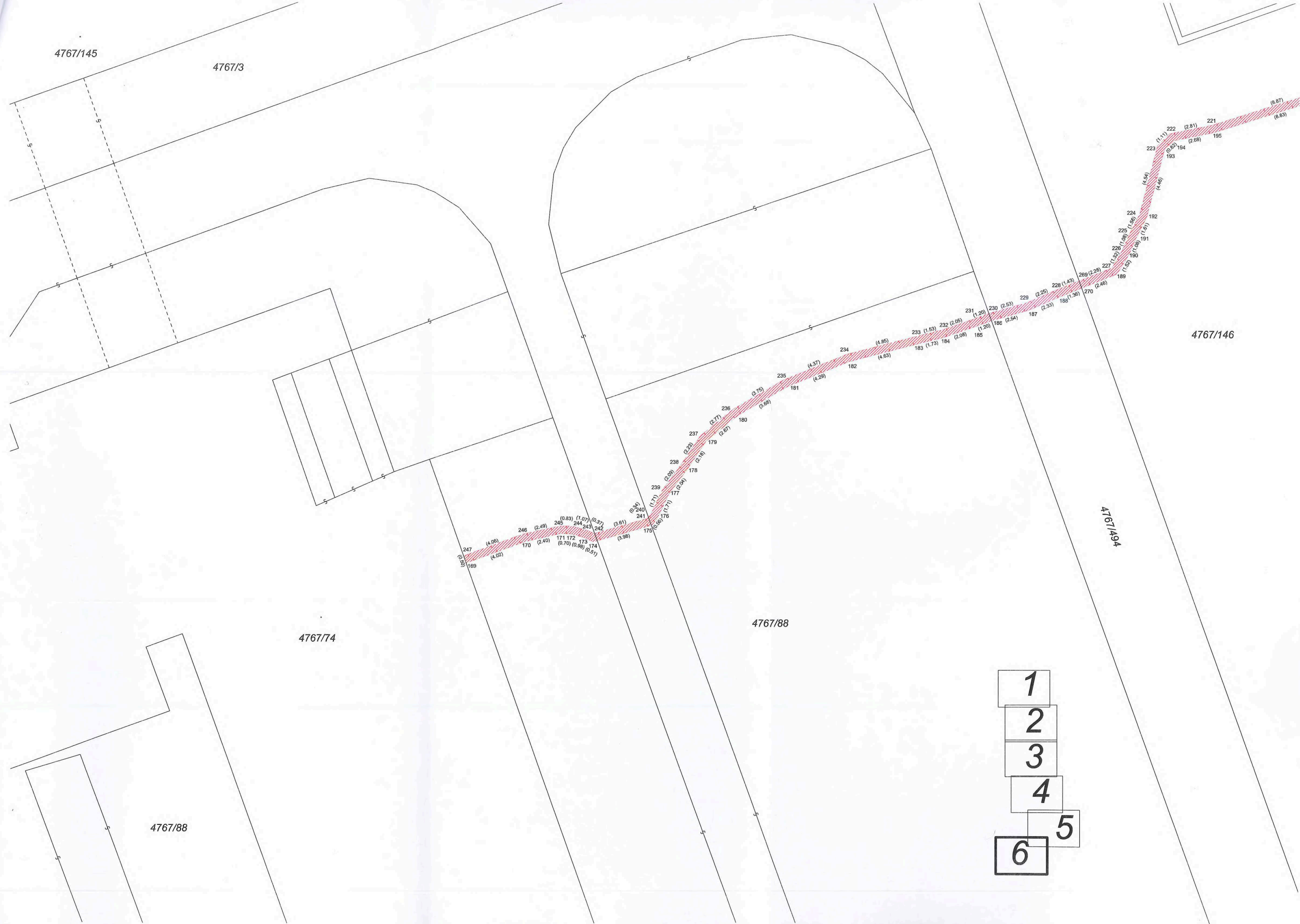

- 1
- 2
- 3
- 4
- 5
- 6