

Dodatek č. 2

ke smlouvě o výpůjčce ze dne 8. 3. 2002

Smluvní strany:

Město Litoměřice

Litoměřice-Město

Mírové náměstí 15/7, Litoměřice

IČO: 00263958

Zastoupené: starostou [redacted]

na straně jedné jako **půjčitel**

a

Centrum pro zdravotně postižené děti a mládež - SRDÍČKO

Právní forma: příspěvková organizace územního samosprávného celku

Sídlo: Litoměřice, Předměstí, Revoluční 1845/30

IČO: 70854165

Zastoupená: ředitelkou [redacted]

na straně druhé jako **vypůjčitel**

uzavřely níže uvedeného dne, měsíce, roku s účinností od 1. 9. 2019 tento Dodatek č. 2 ke smlouvě o výpůjčce ze dne 8. 3. 2002 s účinností od 1. 1. 2002 a k Dodatku č. 1 ze dne 8. 3. 2002 s účinností od 1. 9. 2018.

I.

Předmět výpůjčky

Město Litoměřice je výlučným vlastníkem pozemku parc. č. 3736/14, zastavěná plocha a nádvoří, jehož součástí je stavba č.p. 1845, č. orient. 30, využití: občanská vybavenost. Dále je vlastníkem pozemku parc. č. 3718/91, ostatní plocha, využití: sportoviště a rekreační plocha. Uvedené nemovité věci jsou zapsané na listu vlastnictví č. 1 vedeném pro obec, okres a katastrální území Litoměřice u Katastrálního úřadu pro Ústecký kraj, Katastrální pracoviště Litoměřice (dále jen „nemovitosti“).

Nemovitosti jsou předmětem smlouvy o výpůjčce ze dne 8. 3. 2002 s účinností od 1. 1. 2002 a Dodatku č. 1 ke smlouvě, s účinností od 1. 9. 2018, předmětem právního aktu uzavřeným mezi výše uvedenými smluvními stranami (dále jen „Smlouva“).

II.

Změna smlouvy

Smluvní strany se dohodly na následující změně Smlouvy a tímto se mění účel užívání nemovitostí a článek III. Smlouvy nově zní:

„Příspěvková organizace převzala tyto výše uvedené nemovitosti a podpisem této smlouvy jejich převzetí potvrzuje. Tyto nemovitosti bude příspěvková organizace užívat řádně a v souladu s účelem stanoveným v Čl. 3 zřizovací listiny ze dne 25. 4. 2012, s účinností

od 1. 5. 2012, Dodatkem č. 1 ke zřizovací listině s účinností od 1. 1. 2014 a Dodatkem č. 2 ke zřizovací listině s účinností od 1. 9. 2019 s tím, že část 1. nadzemního podlaží budovy č.p. 1845, č. orient. 30, využití: občanská vybavenost, bude užíváno pro účely poskytování péče o dítě v dětské skupině, tedy péče o děti ve věku od 3 let do 6 let a dále část pozemkové parcely č. 3718/91, ostatní plocha, využití: sportoviště a rekreační plocha bude, užívána pro účely poskytování péče o dítě v dětské skupině, tedy péče o děti ve věku od 18 měsíců do 3 let a ve věku od 3 do 6 let.

Ostatní ujednání Smlouvy zůstávají beze změn.

III.

Závěrečná ujednání

Tento dodatek je sepsán ve 4 stejnopisech, z nichž po podpisu obdrží vypůjčitel 1 vyhotovení a půjčitel 3 vyhotovení.

Smluvní strany prohlašují, že si dodatek přečetly, jeho obsahu rozumí, souhlasí s ním a na důkaz jejich pravé vůle prosté omylu připojují své podpisy.

Město Litoměřice touto doložkou ve smyslu příslušných ustanovení zákona č. 128/2000 Sb., o obcích, v platném znění, potvrzuje, že tato smlouva byla uzavřena po splnění všech zákonných podmínek, jimiž uvedený zákon podmiňuje platnost tohoto právního jednání.

Město Litoměřice, jako povinný subjekt podle zákona č. 340/2015 Sb., o zvláštních podmínkách účinnosti některých smluv, uveřejňování těchto smluv a o registru smluv (zákon o registru smluv), touto doložkou potvrzuje, že pro platnost a účinnost tohoto právního jednání splní povinnosti uložené uvedeným zákonem, tedy že tuto smlouvu zveřejní v ISRS.

Smluvní strany jsou si vědomy, že Město Litoměřice je povinným subjektem podle zákona o registru smluv, a tímto vyslovují svůj souhlas se zveřejněním této smlouvy v ISRS na dobu neurčitou a uvádějí, že výslovně označily údaje, které se neuveřejňují.

Smluvní strany podpisem této smlouvy potvrzují, že ve smyslu § 1770 občanského zákoníku mezi sebou před uzavřením této smlouvy ujednaly dohodu, podle které je tato smlouva platně uzavřena dnem podpisu poslední ze smluvních stran.

Rada města Litoměřice schválila uzavření této smlouvy svým usnesením č. 15//7/2019 ze dne 25.03.2019

Tento dodatek nabývá účinnosti dnem 1. 9. 2019.

V Litoměřicích 4.4.2019

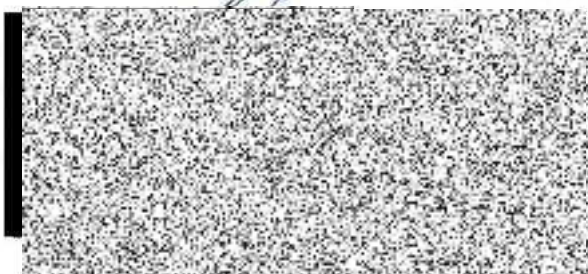

V Litoměřicích 4.4.2019