

## Smlouva o dílo č. OIRM 0034/24

### SMLUVNÍ STRANY

---

Město Moravská Třebová

IČO: 00277037

DIČ: CZ00277037

se sídlem nám. T. G. Masaryka 32/29, Město, 571 01 Moravská Třebová

zastoupené Ing. Pavlem Charvátkem, starostou města

bankovní spojení: [REDACTED]

osoby oprávněné jednat ve věcech technických: [REDACTED] referent odboru  
investic a rozvoje města

(dále jako „objednatel“)

a

Ing. Dalibor Dvořáček

IČO: 74393731

DIČ: CZ7104073757

se sídlem Kamenná Horka 118, 568 02 Svitavy

zastoupené Ing. Daliborem Dvořáčkem

bankovní spojení: [REDACTED]

osoby oprávněné jednat ve věcech technických:

(dále jako „zhotovitel“)

---

uzavřely níže uvedeného dne, měsíce a roku dle ustanovení § 2586 násl. zákona č. 89/2012 Sb., občanský zákoník, ve znění pozdějších předpisů, tuto smlouvu o dílo smlouvu (dále jen „smlouva“):

### Článek I. Předmět smlouvy

1. Předmětem veřejné zakázky je realizace akce s názvem „MŠ Piaristická, Moravská Třebová – oprava venkovního schodiště a chodníku“. Předmět díla je blíže specifikován

v příloženém nabídkovém rozpočtu, který tvoří nedílnou součást této smlouvy. Při tom však platí, že předmětem díla je provedení všech prací a dodávek, které jsou k řádnému a kvalitnímu provedení díla třeba, a o kterých zhotovitel věděl nebo podle svých znalostí vědět měl.

2. Zhotovitel se zavazuje pro objednatele zhotovit dílo a objednatel se zavazuje řádně a včas provedené dílo převzít a zaplatit smlouvenou cenu.

## **Článek II. Čas plnění**

1. Zhotovitel se zavazuje provést výše uvedené práce v období:
  - 1.1. převzetí staveniště: 1. 7. 2024 nebo dle dohody mezi smluvními stranami
  - 1.2. dokončení prací: nejpozději do 30. 7. 2024

## **Článek III. Cena díla**

1. Dohodnutá cena za provedené dílo je dána nabídkou zhotovitele takto:

Cena bez DPH: 647 898,- Kč  
DPH: dle platné legislativy
2. Zhotovitel nese záruky za úplnost předloženého nabídkového rozpočtu, proto je cena konečná, maximální a nepřekročitelná.
3. Faktury budou vystavovány měsíčně dle skutečně provedených stavebních prací. Na faktuře bude uvedeno číslo této smlouvy o dílo a název akce: „MŠ Piaristická, Moravská Třebová – oprava venkovního schodiště a chodníku“.
4. Objednatel neposkytuje zálohy.
5. U uskutečněného plnění bude uplatňován režim přenesení daňové povinnosti dle §92e zákona č. 235/2004 Sb. O dani z přidané hodnoty v platném znění.

## **Článek IV. Odpovědnost a sankční vztahy**

1. Zhotovitel odpovídá objednateli za vady díla, které má dílo v době jeho předání a v průběhu záruční doby, která činí 60 měsíců. Záruční doba není vnitřně strukturovaná a vztahuje se na dílo jako celek. Záruční doba začíná běžet dnem předání bezvadného díla objednateli.
2. Záruka se nevztahuje na poškození vzniklá z vyšší moci (otřesy, požár atd..) a na poškození způsobená jinými osobami nebo činnostmi třetí osoby.
3. Při vadách díla platí přiměřeně ustanovení občanského zákoníku.
4. Při nezaplacení faktury v termínu splatnosti může zhotovitel účtovat za každý den

- prodlení smluvní pokutu ve výši 0,1 % z dlužné částky.
5. V případě nesplnění povinností (závazků) vyplývajících z této smlouvy, vzniká straně oprávněné právo účtovat straně povinné tyto smluvní pokuty:
    - 5.1. za nedodržení termínu dokončení díla ve lhůtě 0,1 % za každý i započatý den prodlení,
    - 5.2. za nenastoupení zhotovitele na odstraňování každé reklamované vady 1.000 Kč za každý i započatý den prodlení,
    - 5.3. za neodstranění vad v termínech vzájemně dohodnutých 1.000 Kč za každou vadu a den
  6. Lhůta splatnosti činí 14 dnů od předání faktury odpovědnému pracovníkovi objednatele.

### **Článek V. Závěrečná ustanovení**

1. Zhotovitel předložil před podpisem smlouvy harmonogram prací.
2. Objednatel se zavazuje poskytnout zhotoviteli potřebnou součinnost nutnou ke splnění této smlouvy, zejména zajistit na vlastní náklad:
  - 2.1. do zahájení prací: podklady v listinné podobě atd.
  - 2.2. přístup na staveniště
3. Zhotovitel je povinen postup prací dokumentovat formou fotodokumentace, která bude součástí předávacího protokolu.
4. Při podpisu smlouvy budou dohodnuty termíny kontrolních dnů, z prohlídek bude proveden zápis, který bude součástí předávací dokumentace.
5. Zhotovitel může odstoupit od smlouvy, popř. může přerušit práce, pokud nejsou řádně plněny smluvní povinnosti objednatele. Neplněním povinností objednatele se rozumí zejména prodlení s úhradou faktur o více jak 30 dní.
6. Závazek zhotovitele je splněn odevzdáním úplného a řádně zhotoveného stavebního díla objednateli, vyklizením staveniště a předáním všech potřebných dokladů, o čemž smluvní strany sepíší zápis, ve kterém se mimo jiné uvede i soupis vad a nedodělků, pokud je dílo obsahuje, s termínem jejich odstranění. Pokud objednatel odmítá dílo převzít je povinen uvést do zápisu svoje důvody.
7. Pokud není ve smlouvě o dílo uvedeno jinak, řídí se závazkové vztahy občanským zákoníkem.
8. Tato smlouva je sepsána a podepsána ve třech vyhotoveních (pokud se smluvní strany nedohodnou na uzavření smlouvy v elektronické podobě) a vstupuje v platnost dnem podpisu oběma stranami.
9. Součástí smlouvy o dílo jsou Obchodní podmínky vyvěšené na webových stránkách města Moravská Třebová, [www.moravskatrebova.cz](http://www.moravskatrebova.cz).
10. V tištěné podobě jsou Obchodní podmínky k nahlédnutí v kanceláři odboru investic a rozvoje města na nám. T. G. Masaryka 32/29 v Moravské Třebové.
11. Na základě dohody smluvních stran nebude použito ustanovení Část XI. Bankovní



záruky z Obchodních podmínek města Moravská Třebová.

12. Smlouva je v souladu s usnesením rady města č. 1404/R/130524 ze dne 13. 5. 2024, kterým bylo schváleno uzavření smlouvy o dílo.
13. Tato smlouva nabývá platnosti dnem podpisu oběma smluvními stranami a účinnosti dnem uveřejnění v registru smluv (§ 6 zák. č. 340/2015 Sb.). Smluvní strany s přihlédnutím k uveřejnění prohlašují, že skutečnosti uvedené v této smlouvě nepovažují za obchodní tajemství ve smyslu ustanovení § 504 a násl. zák. č. 89/2012 Sb., občanský zákoník. Uveřejnění smlouvy prostřednictvím registru smluv (§ 5 zák. č. 340/2015 Sb.) zabezpečí Město Moravská Třebová, a to nejpozději do 30 dnů od podpisu smlouvy.

V Moravské Třebové dne 21. 05. 2024

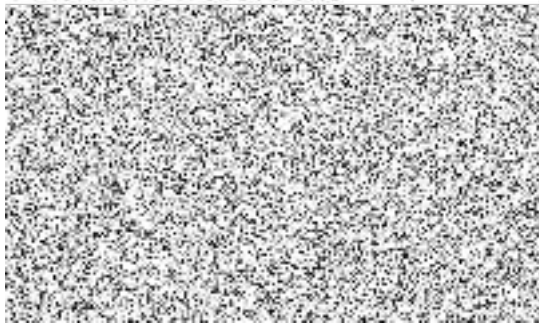

V Moravské Třebové dne 26. 05. 2024

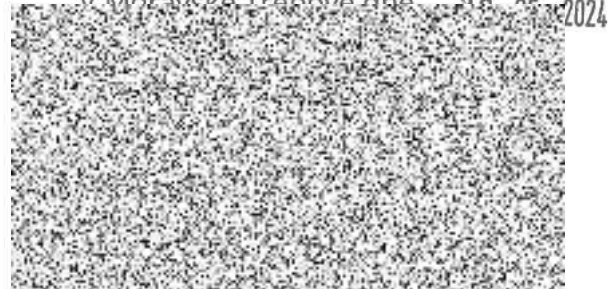

Nedílnou součástí smlouvy je:

- Příloha č. 1: Oceněný výkaz výměr – cenová nabídka zhotovitele
- Příloha č. 2: Obchodní podmínky Města Moravská Třebová

## Položkový rozpočet stavby

Stavba:	2024	Město
Objekt:	03	MŠ, Plaristická
Rozpočet:	202404	Venkovní schodiště a rampa
Objednatel:		IČO: DIČ:
Zhotovitel:	Ing. Dalibor Dvořáček Kamenná Horka 118 56802 Svitavy	IČO: 74393731 DIČ: CZ7104073757
Vypracoval:		
Rozpis ceny		
		Celkem
HSV		404 402,01
PSV		64 529,99
MON		0,00
Vedlejší náklady		0,00
Ostatní náklady		0,00
<b>Celkem</b>		<b>468 932,00</b>
Rekapitulace daní		
Základ pro sníženou DPH	12 %	0,00 CZK
Základ pro základní DPH	21 %	468 932,00 CZK
Zaokrouhlení		0,00 CZK
<b>Cena celkem bez DPH</b>		<b>468932,00 CZK</b>

## Rekapitulace dílů

Číslo	Název	Typ dílu			Celkem	%
1	Zemní práce	HSV			41 944,61	8,9
2	Základy a zvláštní zakládání	HSV			31 613,47	6,7
3	Svislé a kompletní konstrukce	HSV			56 746,24	12,1
4	Vodorovné konstrukce	HSV			81 354,00	17,3
5	Komunikace	HSV			35 340,57	7,5
61	Úpravy povrchů vnitřní	HSV			5 869,60	1,3
62	Úpravy povrchů vnější	HSV			30 167,40	6,4
64	Výplně otvorů	HSV			3 945,00	0,8
91	Doplňující práce na komunikaci	HSV			12 581,50	2,7
94	Lešení a stavební výtahy	HSV			3 798,00	0,8
95	Dokončovací konstrukce na pozemních stavbách	HSV			4 550,00	1,0
96	Bourání konstrukcí	HSV			20 037,86	4,3
99	Staveništní přesun hmot	HSV			17 481,00	3,7
762	Konstrukce tesařské	PSV			6 816,60	1,5
766	Konstrukce truhlářské	PSV			33 650,89	7,2
767	Konstrukce zámečnické	PSV			24 062,50	5,1
D96	Přesuny sutí a vybouraných hmot	PSU			58 972,76	12,6
<b>Cena celkem</b>					<b>468 932,00</b>	<b>100,0</b>



## Položkový rozpočet

S:	2024	Město
O:	03	MŠ, Piaristická
R:	202404	Venkovní schodiště a rampa

P.č.	Číslo položky	Název položky	MJ	Množství	Cena / MJ	Celkem
<b>Díl: 1</b>		<b>Zemní práce</b>				<b>41 944,61</b>
1	113106121R00	Rozebrání dlažeb z betonových dlaždic na sucho	m2	26,58000	73,00	1 940,34
2	113106211R00	Rozebrání dlažeb z velkých kostek v kam. těženém	m2	2,70000	59,00	159,30
3	113107318R00	Odstránění podkladu pl. 50 m2, kam. těžené tl. 18 cm	m2	19,29000	169,00	3 260,01
4	113202111R00	Vytrhání obrub obrubníků silničních	m	37,00000	105,00	3 885,00
5	113204111R00	Vytrhání obrubníků zahradních	m	7,00000	69,00	483,00
6	139601102R00	Ruční výkop jam, rýh a šachet v hornině tř. 3	m3	5,72317	1 557,00	8 910,98
7	162501101R00	Vodorovné přemístění výkopku z hor. 1-4 do 2500 m	m3	5,72317	149,00	852,75
8	162201203R00	Vodorovné přemíst. výkopku, kolečko hor. 1-4, do 10m	m3	5,72317	303,00	1 734,12
9	162201210R00	Příplatek za další. 10 m, kolečko, výkop. z hor. 1- 4	m3	11,44634	268,00	3 067,62
10	167101201R00	Nakládání výkopku z hor. 1 + 4 - ručně	m3	5,72317	879,00	5 030,67
11	180402112R00	Založení trávníku parkového výsevem svah do 1:2	m2	37,86000	45,00	1 703,70
12	181101111R00	Úprava pláně v zářezech se zhutněním - ručně	m2	39,80700	65,00	2 587,46
13	<del>181301102R00</del>	Rozproštění ornice, rovina, tl. 10-15 cm, do 500m2	m2	37,86000	80,00	3 028,80
14	199000005R00	Poplatek za skládku zeminy 1- 4, č. dle katal. odpadů 17 05 04	t	10,30171	500,00	5 150,86
15	00572400R	Směs travní parková I. běžná zátěž PROFi	kg	1,00000	150,00	150,00
<b>Díl: 2</b>		<b>Základy a zvláštní zakládání</b>				<b>31 613,47</b>
16	273321321R00	Železobeton základových desek C 20/25	m3	1,39500	3 915,00	5 461,43
17	273361921RT5	Výztuž základových desek ze svařovaných sítí KH 20, drát d 6,0 mm, oko 150 x 150 mm	t	0,05391	41 800,00	2 253,44
18	274313621R00	Beton základových pasů prostý C 20/25	m3	3,24000	3 915,00	12 684,60
19	274351215R00	Bednění stěn základových pasů - zřízení	m2	12,60000	739,00	9 311,40
20	274351216R00	Bednění stěn základových pasů - odstránění	m2	12,60000	151,00	1 902,60
<b>Díl: 3</b>		<b>Svislé a kompletní konstrukce</b>				<b>56 746,24</b>
21	310235241RT2	Zazdívka otvorů pl. 0,0225 m2 chlami, tl. zdi 30 cm s použitím suché maltové směsi	kus	16,00000	150,00	2 400,00
22	317121351RT2	Montáž ŽB překladů do 240 cm dodatečně do rýh včetně dodávky RZP 239 x 14 x 21,5 cm	kus	4,00000	1 196,00	4 784,00
23	338920024R00	Osazení betonové palisády, š. do 20 cm, dl. 150 cm	m	10,06000	1 954,00	19 657,24
24	346234311R00	Zazdívka rýh nad nosníky	m	2,50000	490,00	1 225,00
25	339-01	Palisáda Kadent, l 1,20 m, přírodní	ks	60,00000	478,00	28 680,00
<b>Díl: 4</b>		<b>Vodorovné konstrukce</b>				<b>81 354,00</b>
26	434121425R00	Osazení žebel. stupňů na desku, broušených	m	39,00000	836,00	32 604,00
27	434311115R00	Stupně dusané na terén, na desku, z betonu C 20/25	m	39,00000	450,00	17 550,00
28	59228520R	Prvek schodišťový betonový BEST-FALDO přírodní	kus	39,00000	800,00	31 200,00
<b>Díl: 5</b>		<b>Komunikace</b>				<b>35 340,57</b>
29	564811111RT2	Podklad ze štěrkodrti po zhutnění tloušťky 5 cm štěrkodrt' frakce 8-16 mm	m2	39,80700	71,00	2 826,30
30	564831111RT4	Podklad ze štěrkodrti po zhutnění tloušťky 10 cm štěrkodrt' frakce 0-63 mm	m2	39,80700	130,00	5 174,91
31	596215021R00	Kladení zámkové dlažby tl. 6 cm do drtě tl. 4 cm	m2	39,80700	314,00	12 499,40
32	596291111R00	Rezáni zámkové dlažby tl. 60 mm	m	10,76000	271,00	2 915,96
33	59245020R	Dlažba zámková H-PROFIL 200 x 165 x 60 mm přírodní	m2	44,00000	271,00	11 924,00
<b>Díl: 61</b>		<b>Úpravy povrchů vnitřní</b>				<b>5 869,60</b>
34	612425931RT2	Omfka vápenná vnitřního ostění - štuková s použitím suché maltové směsi	m2	5,80000	1 012,00	5 869,60

## Položkový rozpočet

S:	2024	Město
O:	03	MŠ, Piaristická
R:	202404	Venkovní schodiště a rampa

P.č.	Číslo položky	Název položky	MJ	Množství	Cena / MJ	Celkem
<b>Díl: 62</b>		<b>Úpravy povrchů vnější</b>				<b>30 167,40</b>
35	602016193R00	Penetrace hloubková stěn	m2	41,10000	71,00	2 918,10
36	622422322R00	Oprava vnějších omítek do 30 % plochy, složitost II., štuk na 100 % plochy	m2	41,10000	387,00	15 905,70
37	622471317R00	Nátěr nebo nástřik stěn vnějších, složitost 1 - 2	m2	41,10000	278,00	11 343,60
<b>Díl: 64</b>		<b>Výplně otvorů</b>				<b>3 945,00</b>
38	642944221RT3	Osazení ocelových zárubní dodatečně nad 2,5 m2. včetně dodávky zárubně 1450 x 1970 x 100 mm	kus	1,00000	3 945,00	3 945,00
<b>Díl: 91</b>		<b>Doplňující práce na komunikaci</b>				<b>12 581,50</b>
39	917862111R00	Osazení stojatého obrubníku betonového, s boční opěrou, do lože z betonu C 12/15	m	18,95000	370,00	7 011,50
40	918101111R00	Lože pod obrubníky nebo obruby dlažeb z C 12/15	m3	1,00000	3 690,00	3 690,00
41	59217510R	Obrubník parkový BEST LINEA II v. 250 x 80 x 1000 mm přírodní	kus	12,00000	116,00	1 392,00
42	59217525R	Obrubník parkový BEST PARKAN II v. 200 x 50 x 1000 mm přírodní	kus	8,00000	61,00	488,00
<b>Díl: 94</b>		<b>Lešení a stavební výtahy</b>				<b>3 798,00</b>
43	941955003R00	Lešení lehké pomocné, výška podlahy do 2,5 m	m2	18,00000	211,00	3 798,00
<b>Díl: 95</b>		<b>Dokončovací konstrukce na pozemních stavbách</b>				<b>4 550,00</b>
44	95	Přístřešek nad vchodem - D+M	ks	1,00000	4 550,00	4 550,00
<b>Díl: 96</b>		<b>Bourání konstrukcí</b>				<b>20 037,86</b>
45	965042241RT2	Bourání mazanin betonových tl. nad 10 cm, nad 4 m2 ručně tl. mazaniny 15 - 20 cm	m3	2,80800	3 615,00	10 150,92
46	968072455R00	Vybourání kovových dveřních zárubní pl. do 2 m2	m2	1,60000	465,00	744,00
47	971033651R00	Vybourání otv. zeď cihel. pl.4 m2, tl.60 cm, MVC	m3	1,02900	1 698,00	1 747,24
48	974031668R00	Výsekání rýh zeď cihelná vtař. nosníků 15 x 35 cm	m	12,50000	470,00	5 875,00
49	978015241R00	Otlučení omítek vnějších MVC v složit.1-4 do 30 %	m2	41,10000	37,00	1 520,70
<b>Díl: 99</b>		<b>Staveništní přesun hmot</b>				<b>17 481,00</b>
50	998223011R00	Přesun hmot, pozemní komunikace, kryt dlažební	t	57,76933	302,60	17 481,00
<b>Díl: 762</b>		<b>Konstrukce tesařské</b>				<b>6 816,60</b>
51	762331811R00	Demontáž konstrukcí krovů z hranolů do 120 cm2	m	108,20000	63,00	6 816,60
<b>Díl: 766</b>		<b>Konstrukce truhlářské</b>				<b>33 650,89</b>
52	766661132R00	Montáž dveří do zárubně,otevřavých 2kf.do 1,45 m	kus	1,00000	1 293,00	1 293,00
53	766662812R00	Demontáž prahů dveří 2kfídlových	kus	1,00000	79,00	79,00
54	766670021R00	Montáž kliky a štítku	kus	1,00000	445,00	445,00
55	54914597R	Klika a knoflík se štítem 804 FAB/90 Cr	kus	1,00000	1 200,00	1 200,00
56	553407076R	Dveře CDM-dtm - 1450 x 1970 mm D - celokovové vnější	kus	1,00000	30 128,01	30 128,01
57	61187195R	Prah dubový dl. 1450 mm, š. 100 mm, tl. 20 mm	kus	1,00000	428,00	428,00
58	998766101R00	Přesun hmot pro truhlářské konstr., výšky do 6 m	t	0,07410	1 051,00	77,88
<b>Díl: 767</b>		<b>Konstrukce zámečnické</b>				<b>24 062,50</b>
59	767200001RA0	Zábradlí schodišťové, madlo, nátěry	m	8,75000	2 750,00	24 062,50
<b>Díl: D96</b>		<b>Přesuny suti a vybouraných hmot</b>				<b>58 972,76</b>
60	979082315R00	Vodorovná doprava suti a hmot po suchu do 3000 m	t	34,18711	123,00	4 205,01
61	979094211R00	Nakládání nebo překládání vybourané suti	t	34,18711	334,00	11 418,49
62	979082111R00	Vnitrostaveništní doprava suti do 10 m	t	34,18711	392,00	13 401,35
63	979082121R00	Příplatek k vnitrost. dopravě suti za dalších 5 m	t	136,74844	44,00	6 016,93



### Položkový rozpočet

S:	2024	Město
O:	03	MŠ, Piaristická
R:	202404	Venkovní schodiště a rampa

P.č.	Číslo položky	Název položky	MJ	Množství	Cena / MJ	Celkem
64	979990107R00	Poplatek za uložení sutí - smés betonu, cihel, dřeva, skupina odpadu 170904	t	34,18711	700,00	23 930,98

<b>Celkem</b>						<b>468 932,00</b>
---------------	--	--	--	--	--	-------------------

Poznámky uchazeče k zadání

## Položkový rozpočet stavby

**Stavba:** 2024 Město  
**Objekt:** 03 MŠ, Plaristická  
**Rozpočet:** 01 Chodník ze zámkové dlažby

**Objednatel:** IČO:  
DIČ:

**Zhotovitel:** Ing. Dalibor Dvořáček IČO: 74393731  
Kamenná Horka 118 DIČ: CZ7104073757  
56802 Svitavy

**Vypracoval:**

Rozpis ceny			Celkem
HSV			178 966,00
PSV			0,00
MON			0,00
Vedlejší náklady			0,00
Ostatní náklady			0,00
<b>Celkem</b>			<b>178 966,00</b>

**Rekapitulace daní**

Základ pro sníženou DPH	12 %	0,00 CZK
Základ pro základní DPH	21 %	178 966,00 CZK
Zaokrouhlení		0,00 CZK

**Cena celkem bez DPH** **178966,00 CZK**

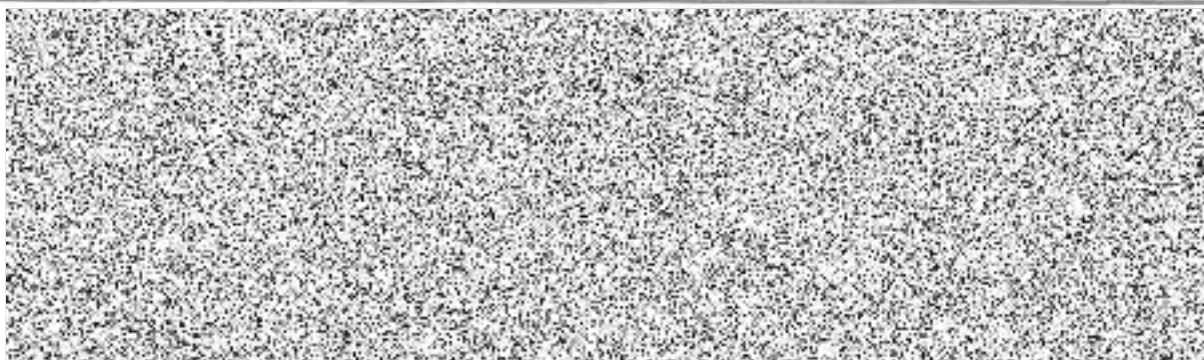



## Rekapitulace dílů

Číslo	Název	Typ dílu			Celkem	%
1	Zemní práce	HSV			40 068,32	22,4
5	Komunikace	HSV			43 202,08	24,1
91	Doplňující práce na komunikaci	HSV			12 902,20	7,2
99	Staveništní přesun hmot	HSV			16 337,23	9,1
D96	Přesuny suti a vybouraných hmot	PSU			66 456,17	37,1
Cena celkem					178 966,00	100,0

## Položkový rozpočet

S:	2024	Město
O:	03	MŠ, Piaristická
R:	01	Chodník ze zámkové dlažby

P.č.	Číslo položky	Název položky	MJ	Množství	Cena / MJ	Celkem
<b>Díl: 1</b>		<b>Zemní práce</b>				<b>40 068,32</b>
1	113108121R00	Rozebrání dlažeb z betonových dlaždic na sucho chodník : 4,2*1,7+12,47*2,15+(6,15-4,9)*2,15+4,9*3,55	m2	54,03300	73,00	3 944,41
2	113107410R00	Odstranění podkladu nad 50 m2,kam.těžené tl.10 cm	m2	54,03300	22,00	1 188,73
3	113204111R00	Vytrhání obrubníků zahradních 4,2+12,47+6,15+3,55+(6,15-4,9)	m	27,62000	69,00	1 905,78
4	139601102R00	Ruční výkop jam, rýh a šachet v hornině tř. 3 chodník : 0,10*54,033 rýhy pro obrubníky : 0,25*0,15*(27,62+0,7+1,44)	m3	6,51930	1557,00	10 150,55
5	162201203R00	Vodorovné přemíst.výkopku, kolečko hor.1-4, do 10m	m3	6,51930	303,00	1 975,35
6	162201210R00	Příplatek za další.10 m, kolečko, výkop. z hor.1- 4	m3	6,51930	268,00	1 747,17
7	162501101R00	Vodorovné přemístění výkopku z hor.1-4 do 2500 m	m3	6,51930	149,00	971,38
8	167101201R00	Nakládání výkopku z hor. 1 + 4 - ručně	m3	6,51930	879,00	5 730,46
9	180402112R00	Založení trávniku parkového výsevem svah do 1:2 2*(6,15+5,55)	m2	23,40000	45,00	1 053,00
10	181101111R00	Úprava pláňe v zářezech se zhutněním - ručně	m2	54,03300	165,00	3 512,15
11	181301102R00	Rozprostření ornice, rovina, tl. 10-15 cm,do 500m2 23,4	m2	23,40000	80,00	1 872,00
12	199000005R00	Poplatek za skládku zeminy 1- 4, č. dle katal. odpadů 17 05 04 6,5193*1,8	t	11,73474	500,00	5 867,37
13	00572400R	Směs travní parková I. běžná zátěž PROFÍ	kg	1,00000	149,97	149,97
<b>Díl: 5</b>		<b>Komunikace</b>				<b>43 202,08</b>
14	564831111RT4	Podklad ze šterkodrti po zhutnění tloušťky 10 cm šterkodrt' frakce 0-63 mm	m2	54,03300	130,00	7 024,29
15	564811111RT2	Podklad ze šterkodrti po zhutnění tloušťky 5 cm šterkodrt' frakce 8-16 mm	m2	54,03300	71,00	3 836,34
16	596215021R00	Kladení zámkové dlažby tl. 6 cm do drtě tl. 4 cm	m2	54,03300	314,00	16 966,36
17	59245020R	Dlažba zámková H-PROFIL 200 x 165 x 60 mm přírodní 54,033*1,05	m2	56,73465	271,00	15 375,09
<b>Díl: 91</b>		<b>Doplňující práce na komunikaci</b>				<b>12 902,20</b>
18	917862111R00	Osazení stojatého obrubníku betonového, s boční opěrou, do lože z betonu C 12/15 rýhy pro obrubníky (27,62+0,7+1,44)	m	29,76000	370,00	11 011,20
19	59217525R	Obrubník parkový BEST PARKAN II v. 200 x 50 x 1000 mm přírodní	kus	31,00000	81,00	1 891,00
<b>Díl: 99</b>		<b>Staveništní přesun hmot</b>				<b>16 337,23</b>
20	998223011R00	Přesun hmot, pozemní komunikace, kryt dlažďený	t	53,98953	302,50	16 337,23
<b>Díl: D96</b>		<b>Přesuny suti a vybouraných hmot</b>				<b>66 456,17</b>
21	979082315R00	Vodorovná doprava suti a hmot po suchu do 3000 m	t	41,60754	123,00	5 117,73
22	979094211R00	Nakládání nebo překládání vybourané suti	t	41,60754	334,00	13 896,92
23	979082111R00	Vnitrostaveništní doprava suti do 10 m	t	41,60754	392,00	16 310,16
24	979082121R00	Příplatek k vnitrost. dopravě suti za dalších 5 m	t	45,59263	44,00	2 006,08



### Položkový rozpočet

S:	2024	Město
O:	03	MŠ, Piaristická
R:	01	Chodník ze zámkové dlažby

P.č.	Číslo položky	Název položky	MJ	Množství	Cena / MJ	Celkem
25	979990107R00	Poplatek za uložení sutí - směs betonu, cihel, dřeva, skupina odpadu 170904	t	41,60754	700,00	29 125,28

<b>Celkem</b>						<b>178 966,00</b>
---------------	--	--	--	--	--	-------------------

Poznámky uchazeče k zadání

--

