

SPECIFIKACE PROJEKTU – INVESTIČNÍ ZÁMĚR

ZÁVOD NA VÝROBU ORGANICKÉHO HNOJIVA A BIOPLYNU

Plánované činnosti:

Pro realizaci investičního záměru bychom rádi využili nabízené pozemky v SPZ Triangle, které sousedí s čistírnou odpadních vod a funkční plochou S1. Jedná se o dvě sousedící funkčně vymezené plochy o velikosti 0,94ha a 1,27ha. Celkem 2,21ha.

Na tomto území bychom rádi umístili soubor technologií, které budou tvořit synergicky provázaný komplex, jehož součástí bude

- výroba organického hnojiva
- výroba nízkoemisních technických plynů biometanu a bioCO₂
- zpracování biologicky rozložitelných odpadů a surovin
- vědecko-technické středisko

ZPRACOVÁNÍ ODPADU V BIOPLYNOVÉ STANICI

Koncové zařízení pro zpracování biologicky rozložitelných odpadů rostlinného i živočišného původu (odpad domácností, firem, průmyslu i zemědělství).

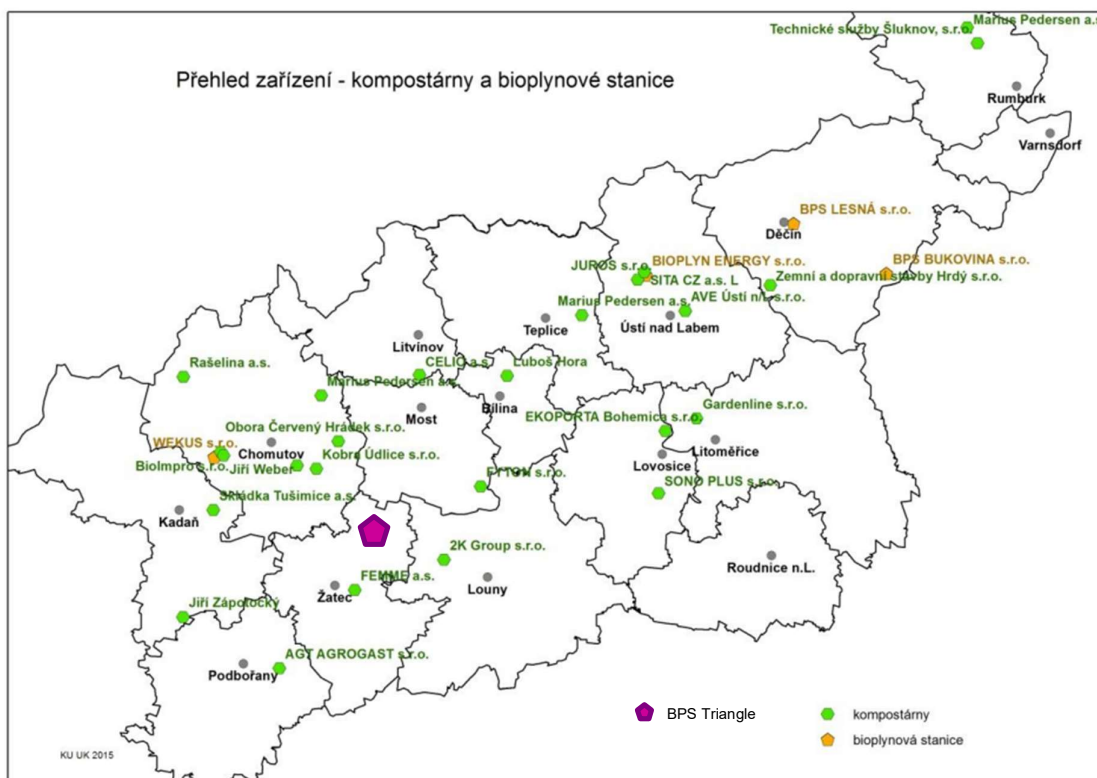

Zdroj: Krajský plán odpadového hospodářství

Bioplynová stanice (BPS) bude zpracovávat biologicky rozložitelný odpad od komunálních, zemědělských a průmyslových původců a velmi vhodně doplní rozmístění stávajících odpadářských bioplynových stanic v Ústeckém kraji. Poloha SPZ Triangle je v rámci kraje ideální vzhledem k umístění dalších 2 bioplynových stanic a 2 kompostáren, které jsou vybaveny technologií hygienizace (hygienická pravidla pro vedlejší produkty živočišného původu).

BPS pomůže obcím naplnit nový zákon o odpadech, a to jak snížením směsného komunálního odpadu, dosažením míry třídění a naplnění povinnosti celoročního odděleného sběru BRKO.

Cíle pro obce stanovené novelou zákona o odpadech:

- v roce 2025 musí být míra třídění 60 %,
- v roce 2030 musí být míra třídění 65 %,
- v roce 2035 musí být míra třídění 70 %.

Záměr výstavby BPS naplňuje Krajský plán odpadového hospodářství a je s ním plně v souladu.

V BPS Triangle chceme zpracovávat jen lokální odpad z nejbližšího okolí. Nepočítáme s dovážením odpadu ze zahraničí nebo mimo region. Předpokládáme kapacitu zařízení na úrovni 30 000 tun/ročně. Upřesnění kapacity bude provedeno na základě analýzy potenciálu produkce biologicky rozložitelných odpadů a potřeb sousedních obcí a kraje.

VÝROBA HNOJIVA

Výroba hnojiva navazuje na provoz bioplynové stanice a plně využívá fermentačního zbytku. Fermentační zbytky z procesu anaerobního zpracování bioodpadů budou využity jako surovina pro výrobu organicko minerálního hnojiva obsahující především na dusík, dále vodu a zbytkovou organickou hmotu. Toto certifikované hnojivo zemědělskou půdu obohatí o důležité mikronutrienty a zvýší její kvalitu a úrodnost. Vzhledem k nízkému počtu tzv. velkých dobytčích jednotek v okolí SPZ TRIANGLE je pro kvalitu zemědělské půdy důležitý další lokální zdroj organického hnojiva a živin. Výroba je cirkulární a nezatěžuje lokální ČOV potřebou čištění odpadních vod.

VÝROBA OXIDU UHLIČITÉHO

Součástí technologie úpravy kvality plynu tzv. upgradingu bude zachycování plynného oxidu uhličitého, který bude vyčištěn, jímán jako BioCO₂ a využíván v průmyslových procesech namísto fosilního CO₂.

VÝROBA BIOMETANU

Surový bioplyn bude nanomembránovou technologií upraven na biometan a vtlačen do stávající distribuční sítě zemního plynu. Vhodným bodem napojení je regulační stanice zemního plynu u čistírny odpadních vod.

ENERGIE PRO VÝROBU A PROVOZ

Teplo a elektrickou energii pro provozní budovy a technologie bude dodávat vlastní kogenerační jednotka umístěná v bioplynové stanici. Výkon a provozní režim tohoto zdroje může zajišťovat dodávky tepla a elektřiny pro sousední objekty – například ČOV. Provozní režim zdroje je možné optimalizovat, aby garantoval dodávku elektrické energie v částech dne s nejvyšší spotřebou (např. ranní špička). Díky tomu bude možné lépe stabilizovat DS, resp. umožnit zapojení vyššího výkonu intermitentních OZE (FVE, VTE).

UDRŽITELNOST A ÚSPORA EMISÍ

Produkce obnovitelných a nízkoemisních technických plynů, tedy biometanu a biogenního oxidu uhličitého (BioCO₂), posílí energetickou soběstačnost a udržitelnost SPZ Triangle. Dodávka nízkoemisních technických plynů již nyní je a v budoucnu nadále bude velmi důležitá pro průmysl. Především pro ty výrobce, kteří dodávají své výrobky pro automotive nebo hromadnou dopravu a těžkou nákladní dopravu. Oba tyto sektory musí plnit náročné cíle úspory emisí a tyto požadavky přenášejí do celého výrobního řetězce včetně subdodavatelů.

Lokální výroba a nabídka dodávek nízkoemisních plynů může být jednou z velkých výhod SPZ Triangle oproti dalším průmyslovým zónám.

- **2 066 t CO₂** bude zachyceno ve formě vyrobeného BioCO₂
- **4 227 t CO_{2ekv}** bude uspořeno na emisích náhradou referenční fosilní pohonné hmoty
- **14,08 GWh** energie se získá zpracováním 29,5 tis. t odpadu

VĚDECKO-TECHNICKÉ STŘEDISKO

Za podpory ministryně pro vědu, výzkum a inovace a ve spolupráci s Ministerstvem průmyslu a obchodu, Technologickou agenturou ČR, Českým plynárenským svazem, Českou vodíkovou technologickou platformou, Univerzitou J. E. Purkyně a VŠCHT Praha plánujeme ověření nových technologií výroby, distribuce a využití tzv. nových nízkoemisních plynů (bioCO₂, biometanu, bioplynu a vodíku) ve stávající plynárenské infrastruktuře a plynárenských technologiích, které až dosud byly téměř výhradně určeny pro 100% použití fosilního zemního plynu. Chceme sloužit jako místo pro pilotní projekty CCU (carbon capture usage) technologií.

V oblasti metanových a vodíkových technologií se chceme zaměřit na využívání hydrolyzéry, Power-to-gas technologii a na sector coupling, tedy optimalizaci spolupráce elektroenergetiky a plynárenství, v rámci řízení výroby a spotřeby uvnitř energetického společenství a mimo ně. Cílem bude najít a v praxi ověřit optimální provozní režim, který minimalizuje nežádoucí přetoky do nadřazených distribučních soustav a umožní vyšší zapojení intermitentních (FVE, VTE) obnovitelných zdrojů energie.

Ve spolupráci s ÚJEP a VŠCHT chceme v praxi ověřovat funkčnost různých nanomembrán a technologií při separaci molekul plynů (H₂, CH₄, N, CO₂).

SYNERGIE PRO SPZ TRIANGLE, OKOLNÍ OBCE A ÚSTECKÝ KRAJ

- ekologická výroba organicko minerálního hnojiva
- úspora emisí skleníkových plynů
- výroba nízkoemisních technických plynů
- zvýšení energetické soběstačnosti a nezávislosti
- rozšíření kapacity koncových zařízení na zpracování biologicky rozložitelného rostlinného odpadu, gastro odpadů a odpadů živočišného původu.

Výše investice a počet nově vzniklých pracovních míst v čase

(Výši investice rozdělit zvlášť na hmotný a zvlášť na nehmotný investiční majetek ve 3 následujících letech, hodnoty rozepsat pro každý rok zvlášť, uvést celkovou předpokládanou výši investice. Bude-li výstavba plánována na dobu delší, než jsou 3 roky, uvést hodnoty i pro roky následující. Počet nově vzniklých pracovních míst rozdělit na 3 následující roky, hodnotu rozepsat pro každý rok zvlášť a počet celkem. Bude-li výstavba plánována na dobu delší, než jsou 3 roky, uvést hodnoty i pro roky následující.)

Letopočet		Rozsah investice v mil. Kč		Počet zaměstnanců
		nehmotný maj.	hmotný maj.	
2024	1. rok	1		1
2025	2. rok		18	1
2026	3. rok		101	1
2027	4. rok	1	152	5
Celkem		273		8

Typ výroby podle číselníku CZ-NACE:

(Uvést kód dle CZ-NACE ke každému druhu výroby a rozdělit v %, nakořik se budou jednotlivé druhy výroby podílet na jejím celkovém objemu).

Typ výroby podle číselníku CZ-NACE

- 20.15 Výroba hnojiv a dusíkatých sloučenin 50%
- 20.11 Výroba technických plynů 50%

Předběžný harmonogram výstavby v čase:

- zahájení přípravných prací: 2024
- rozhodnutí o umístění stavby: 2026
- stavební povolení: 2026
- zahájení zkušebního provozu: 2028
- kolaudace: 2028

Předpokládané spotřeby médií:

- pitná voda (m3/den): 1,37
- pitná voda (l/s): 0,02
- užitková voda (m3/den): 13,70
- užitková voda (l/s): 0,16
- splašková kanalizace (m3/den): 0,4
- STL plynu (m3/hod): 150 m3/hod
- el. energie (MW/22 kV): příkon 450 kW

Vizualizace záměru vč. jeho zákresu v katastrální mapě:



Výpis

z obchodního rejstříku, vedeného
Městským soudem v Praze
oddíl C, vložka 241592

Datum vzniku a zápisu:	30. dubna 2015
Spisová značka:	C 241592 vedená u Městského soudu v Praze
Obchodní firma:	EBW Solution s.r.o.
Sídlo:	Vrážská 100/12a, Radotín, 153 00 Praha 5
Identifikační číslo:	040 42 093
Právní forma:	Společnost s ručením omezeným
Předmět činnosti:	Pronájem nemovitostí, bytů a nebytových prostor
Předmět podnikání:	Výroba, obchod a služby neuvedené v přílohách 1 až 3 živnostenského zákona
Statutární orgán:	
jednatel:	Ing. MARTIN SCHWARZ, dat. nar. 26. července 1974 Na Poustkách 124, 252 28 Černošice Den vzniku funkce: 30. dubna 2015
Počet členů:	1
Způsob jednání:	Jednatel zastupuje společnost samostatně.
Společníci:	
Společník:	Ing. MARTIN SCHWARZ, dat. nar. 26. července 1974 Na Poustkách 124, 252 28 Černošice
Podíl:	Vklad: 10 000,- Kč Splaceno: 100% Obchodní podíl: 100% Druh podílu: základní
Základní kapitál:	10 000,- Kč

VÝPIS Z KATASTRU NEMOVITOSTÍ
prokazující stav evidovaný k datu 19.04.2023 10:15:02

Vyhотовeno bezúplatně dálkovým přístupem pro účel: Správa majetku, č.j.: 0001 pro Ústecký kraj

Okres: CZ0424 Louny

Obec: 565997 Bitozeves

Kat.území: 702374 Nehasice

List vlastnictví: 137

V kat. území jsou pozemky vedeny ve dvou číselných řadách (St. = stavební parcela)

A Vlastník, jiný oprávněný	Identifikátor	Podíl
<i>Vlastnické právo</i>		
Ústecký kraj, Velká Hradební 3118/48, Ústí nad Labem-centrum, 40001 Ústí nad Labem	70892156	
<i>Hospodaření se svěřeným majetkem kraje</i>		
SPZ Triangle, příspěvková organizace, Velká Hradební 3118/48, Ústí nad Labem-centrum, 40001 Ústí nad Labem	71295011	

ČÁSTEČNÝ VÝPIS

B Nemovitosti

Pozemky

Parcela

Výměra[m2]

Druh pozemku

Způsob využití

Způsob ochrany

801/7

14852 ostatní plocha

sportoviště a
rekreační plocha

801/9

13962 ostatní plocha

sportoviště a
rekreační plocha

B1 Věcná práva sloužící ve prospěch nemovitostí v části B - **Bez zápisu**

C Věcná práva zatěžující nemovitosti v části B včetně souvisejících údajů - **Bez zápisu**

D Poznámky a další obdobné údaje - **Bez zápisu**

Plomby a upozornění - **Bez zápisu**

E Nabývací tituly a jiné podklady zápisu

Listina

- o Smlouva o bezúplatném převodu podle § 22 zákona č.219/2000 Sb. č:21834934 ze dne 17.07.2002. Právní účinky vkladu práva ke dni 11.11.2002; uloženo na prac. Louny

V-2276/2002-507

Pro: Ústecký kraj, Velká Hradební 3118/48, Ústí nad Labem-centrum, 40001 Ústí nad Labem RČ/IČO: 70892156

- o Zřizovací listina rozpočtové či příspěvkové organizace 249/2013 ze dne 31.07.2013.

Z-6903/2013-533

Pro: SPZ Triangle, příspěvková organizace, Velká Hradební 3118/48, Ústí nad Labem-centrum, 40001 Ústí nad Labem RČ/IČO: 71295011

F Vztah bonitovaných půdně ekologických jednotek (BPEJ) k parcelám - **Bez zápisu**

VÝPIS Z KATASTRU NEMOVITOSTÍ
prokazující stav evidovaný k datu 19.04.2023 10:15:02

Okres: CZ0424 Louny

Obec: 565997 Bitozeves

Kat.území: 702374 Nehasice

List vlastnictví: 137

V kat. území jsou pozemky vedeny ve dvou číselných řadách (St. = stavební parcela)

*Nemovitosti jsou v územním obvodu, ve kterém vykonává státní správu katastru nemovitostí ČR:
Katastrální úřad pro Ústecký kraj, Katastrální pracoviště Žatec, kód: 533.*

Vyhotovil:
Český úřad zeměměřický a katastrální - SCD

Vyhotoveno: 19.04.2023 10:37:34

Poučení: Údaje katastru lze užit pouze k účelům uvedeným v § 1 odst. 2 katastrálního zákona.
Osobní údaje získané z katastru lze zpracovávat pouze při splnění podmínek obecného nařízení
o ochraně osobních údajů. Podrobnosti viz <http://www.cuzk.cz/>.

VÝPIS Z KATASTRU NEMOVITOSTÍ
prokazující stav evidovaný k datu 19.04.2023 10:15:02

Vyhотовeno bezúplatně dálkovým přístupem pro účel: Správa majetku, č.j.: 0001 pro Ústecký kraj

Okres: CZ0424 Louny

Obec: 565997 Bitozeves

Kat.území: 702382 Tatinná

List vlastnictví: 104

V kat. území jsou pozemky vedeny ve dvou číselných řadách (St. = stavební parcela)

A Vlastník, jiný oprávněný	Identifikátor	Podíl
<i>Vlastnické právo</i>		
Ústecký kraj, Velká Hradební 3118/48, Ústí nad Labem-centrum, 40001 Ústí nad Labem	70892156	
<i>Hospodaření se svěřeným majetkem kraje</i>		
SPZ Triangle, příspěvková organizace, Velká Hradební 3118/48, Ústí nad Labem-centrum, 40001 Ústí nad Labem	71295011	

ČÁSTEČNÝ VÝPIS

B Nemovitosti

Pozemky

Parcela

Výměra[m2]

Druh pozemku

Způsob využití

Způsob ochrany

554/3

4304 orná půda

zemědělský půdní fond

554/4

8807 ostatní plocha

sportoviště a rekreační plocha

554/143

9341 ostatní plocha

sportoviště a rekreační plocha

B1 Věcná práva sloužící ve prospěch nemovitostí v části B - Bez zápisu

C Věcná práva zatěžující nemovitosti v části B včetně souvisejících údajů

Typ vztahu

o Věcné břemeno zřizování a provozování vedení

plynárenského zařízení dle GP

Oprávnění pro

GasNet, s.r.o., Klíšská 940/96, Klíše, 40001 Ústí nad Labem, RČ/IČO: 27295567

Povinnost k

Parcela: 554/143, Parcela: 554/4

Listina Smlouva o zřízení věcného břemene - úplatná ze dne 07.09.2011. Právní účinky vkladu práva ke dni 14.09.2011.

V-2006/2011-533

Pořadí k datu podle právní úpravy účinné v době vzniku práva

D Poznámky a další obdobné údaje - Bez zápisu

Plomby a upozornění - Bez zápisu

E Nabývací tituly a jiné podklady zápisu

Listina

o Smlouva o bezúplatném převodu podle § 22 zákona č.219/2000 Sb. č:21834934 ze dne 17.07.2002. Právní účinky vkladu práva ke dni 11.11.2002; uloženo na prac. Louny

V-2276/2002-507

Pro: Ústecký kraj, Velká Hradební 3118/48, Ústí nad Labem-centrum, RČ/IČO: 70892156
40001 Ústí nad Labem

VÝPIS Z KATASTRU NEMOVITOSTÍ
prokazující stav evidovaný k datu 19.04.2023 10:15:02

Okres: CZ0424 Louny

Obec: 565997 Bitozeves

Kat.území: 702382 Tatinná

List vlastnictví: 104

V kat. území jsou pozemky vedeny ve dvou číselných řadách (St. = stavební parcela)

Listina

- o Smlouva kupní ze dne 11.12.2006. Právní účinky vkladu práva ke dni 03.01.2007.

V-14/2007-533

Pro: Ústecký kraj, Velká Hradební 3118/48, Ústí nad Labem-centrum, 40001 Ústí nad Labem, RČ/IČO: 70892156

- o Zřizovací listina rozpočtové či příspěvkové organizace 249/2013 ze dne 31.07.2013.

Z-6903/2013-533

Pro: SPZ Triangle, příspěvková organizace, Velká Hradební 3118/48, Ústí nad Labem-centrum, 40001 Ústí nad Labem, RČ/IČO: 71295011

- o Zřizovací listina rozpočtové či příspěvkové organizace Č.J. 249/2013 Dodatek č. 13 ze dne 30.06.2021. Právní účinky zápisu k okamžiku 16.07.2021 08:00:00. Zápis proveden dne 26.07.2021.

Z-1971/2021-533

Pro: SPZ Triangle, příspěvková organizace, Velká Hradební 3118/48, Ústí nad Labem-centrum, 40001 Ústí nad Labem, RČ/IČO: 71295011

F *Vztah bonitovaných půdně ekologických jednotek (BPEJ) k parcelám*

Parcela	BPEJ	Výměra [m ²]
554/3	10110	4304

Pokud je výměra bonitních dílů parcel menší než výměra parcely, zbytek parcely není bonitován

Nemovitosti jsou v územním obvodu, ve kterém vykonává státní správu katastru nemovitostí ČR:
Katastrální úřad pro Ústecký kraj, Katastrální pracoviště Žatec, kód: 533.

Vyhotovil:
Český úřad zeměměřický a katastrální - SCD

Vyhotoveno: 19.04.2023 10:37:05

Poučení: Údaje katastru lze užít pouze k účelům uvedeným v § 1 odst. 2 katastrálního zákona. Osobní údaje získané z katastru lze zpracovávat pouze při splnění podmínek obecného nařízení o ochraně osobních údajů. Podrobnosti viz <http://www.cuzk.cz/>.

VÝKAZ DOSAVADNÍHO A NOVÉHO STAVU ÚDAJŮ KATASTRU NEMOVITOSTÍ

Dosavadní stav			Nový stav					Porovnání se stavem evidence právních vztahů				
Označení pozemku parc. číslem	Výměra parcely ha : m ²	Druh pozemku Způsob využití	Označení pozemku parc. číslem	Výměra parcely ha : m ²	Druh pozemku Způsob využití	Typ stavby Způsob využití	Zpús. určení výměr	Díl přechází z pozemku označeného v		Číslo listu vlastnictví	Výměra dílu ha : m ²	Označení dílu
								katastru nemovitostí	dřívější poz. evidenci			
k.ú.: Tatinná 554/3	43 : 04	orná půda	554/3	27 : 97	orná půda		2	554/3		104	27 : 97	
			554/158	15 : 08	orná půda		2	554/3		104	15 : 08	
554/4	88 : 07	ostat. pl. sport. a rekr. pl.	554/4	34 : 74	ostat. pl. sport. a rekr. pl.		2	554/4		104	34 : 74	
			554/156	35 : 17	ostat. pl. sport. a rekr. pl.		2	554/4		104	35 : 17	
			554/159	18 : 16	ostat. pl. sport. a rekr. pl.		2	554/4		104	18 : 16	
554/143	93 : 41	ostat. pl. sport. a rekr. pl.	554/143	60 : 78	ostat. pl. sport. a rekr. pl.		0	554/143		104	60 : 78	
			554/157	32 : 63	ostat. pl. sport. a rekr. pl.		2	554/143		104	32 : 63	
*)	2 : 24 : 52		*)	2 : 24 : 53								
k.ú.: Nehasice 801/7	1 : 48 : 52	ostat. pl. sport. a rekr. pl.	801/7	1 : 07 : 68	ostat. pl. sport. a rekr. pl.		2	801/7		137	1 : 07 : 68	
			801/213	40 : 84	ostat. pl. sport. a rekr. pl.		2	801/7		137	40 : 84	
801/9	1 : 39 : 62	ostat. pl. sport. a rekr. pl.	801/9	86 : 76	ostat. pl. sport. a rekr. pl.		2	801/9		137	86 : 76	
			801/214	52 : 86	ostat. pl. sport. a rekr. pl.		2	801/9		137	52 : 86	
	2 : 88 : 14			2 : 88 : 14								

Pozn.: GP pro dvě katastrální území

*) Rozdíl 1 m² vzniklý zaokrouhlením nových výměr (bod 14.6a přílohy vyhlášky č. 357/2013 Sb.)

GEOMETRICKÝ PLÁN pro rozdělení pozemku	Geometrický plán ověřil úředně oprávněný zeměměřický inženýr	Stejnopis ověřil úředně oprávněný zeměměřický inženýr:
	Jméno, příjmení: Ing. Petr Vít	Jméno, příjmení:
	Číslo položky seznamu úředně oprávněných zeměměřických inženýrů 2846/2018	Číslo položky seznamu úředně oprávněných zeměměřických inženýrů
	Dne: 19.10.2022 Číslo: 115/2022	Dne: Číslo:
	Náležitostmi a přesností odpovídá právním předpisům.	Tento stejnopis odpovídá geometrickému plánu v elektronické podobě uloženému v dokumentaci katastrálního úřadu.
Vyhotovitel: Ing. Petr Vít IČ: 87565765 Pod Strání 335 439 49 Staňkovice	Katastrální úřad souhlasí s očíslováním parcel.	Ověření stejnopisu geometrického plánu v listinné podobě.
Číslo plánu: 211, 280-94/2022		
Okres: Louny		
Obec: Bitozeves		
Kat. území: Tatinná, Nehasice		
Mapový list: Louny 8-2/21		
Dosavadním vlastníkům pozemků byla poskytnuta možnost seznámit se v terénu s průběhem navrhovaných nových hranic, které byly označeny předepsaným způsobem.		
viz seznam souřadnic		

Výkaz údajů o bonitovaných půdně ekologických jednotkách (BPEJ) k parcelám nového stavu

Parcelní číslo podle		Kód BPEJ	Výměra		BPEJ na dílu parcely	Parcelní číslo podle		Kód BPEJ	Výměra		BPEJ na dílu parcely
katastru nemovitostí	zjednodušené evidence		ha	m ²		katastru nemovitostí	zjednodušené evidence		ha	m ²	
k.ú.: Tatinná 554/3		10110	27	97							
					k.ú.: Tatinná 554/158		10110	15	08		

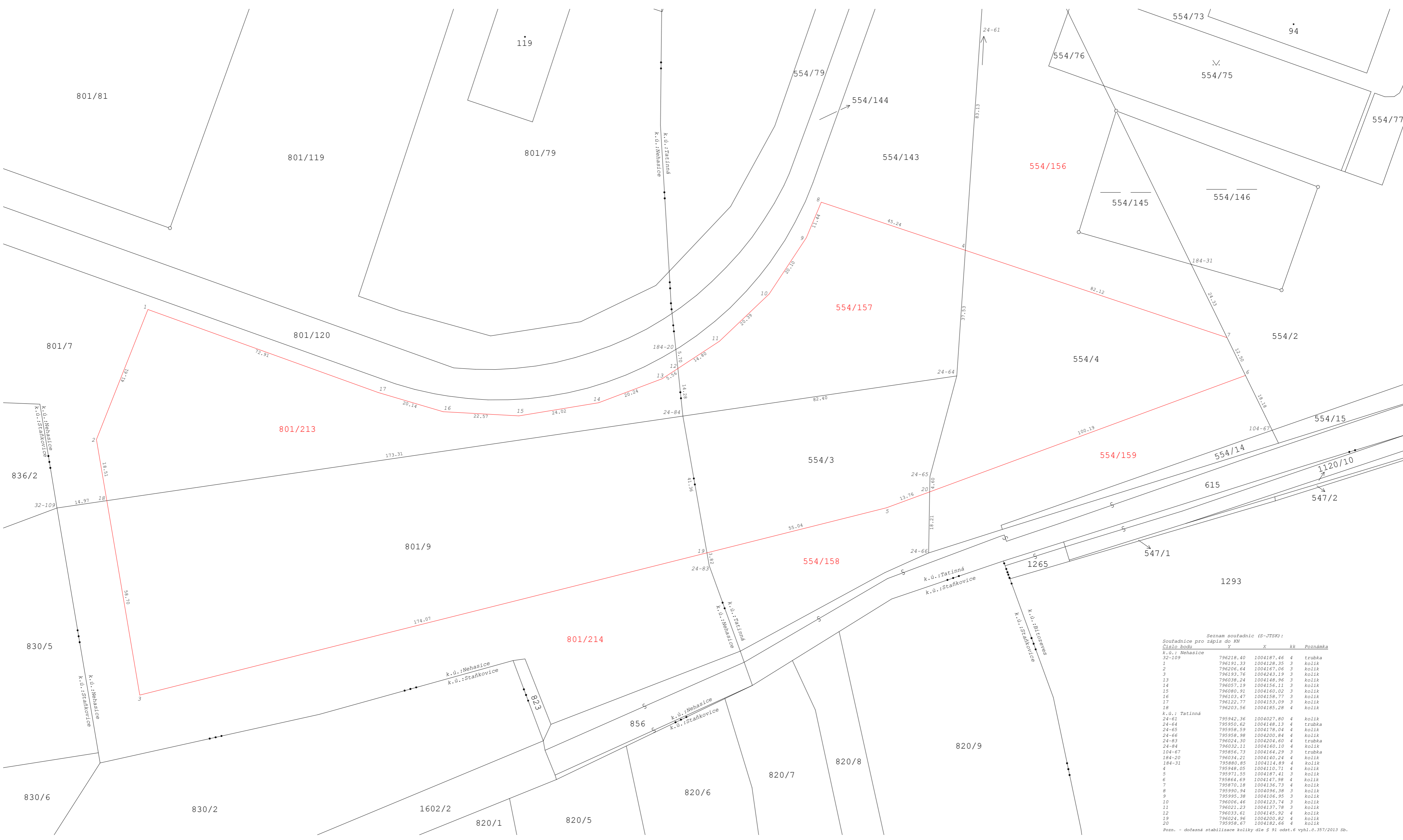

Seznam soufadic (S-JTSK):
Soufadnice pro zápis do KN
Číslo řadu

Číslo řadu	Y	X	kt	Poznámka
k.ú.: Nehasice				
32-109	796218.40	1004187.46	4	trubka
1	796191.33	1004129.35	3	kolík
2	796206.64	1004167.06	3	kolík
3	796193.76	1004243.19	3	kolík
13	796038.24	1004148.96	3	kolík
14	796057.19	1004156.11	3	kolík
15	796080.91	1004160.02	3	kolík
16	796103.47	1004158.77	3	kolík
17	796122.77	1004153.09	3	kolík
18	796203.56	1004165.28	4	kolík
k.ú.: Tatinná				
24-61	795942.36	1004027.80	4	kolík
24-64	795950.62	1004148.13	4	trubka
24-65	795958.59	1004178.04	4	kolík
24-66	795958.98	1004200.84	4	kolík
24-83	796024.30	1004204.60	4	trubka
24-84	796032.31	1004160.10	4	kolík
104-67	795856.73	1004164.29	3	trubka
184-20	796034.21	1004140.24	4	kolík
184-31	795880.85	1004114.89	4	kolík
4	795948.05	1004110.71	4	kolík
5	795971.55	1004187.41	3	kolík
6	795864.69	1004147.98	4	kolík
7	795870.18	1004156.73	4	kolík
8	795990.94	1004096.38	3	kolík
9	795995.38	1004106.95	3	kolík
10	796006.46	1004123.74	3	kolík
11	796021.23	1004157.78	3	kolík
12	796033.61	1004145.92	4	kolík
19	796024.96	1004200.82	4	kolík
20	795958.67	1004182.66	4	kolík

Pozn. - dočasná stabilizace kolíky dle § 91 odst.6 vyhl.č.357/2013 Sb.