

VÝKAZ DOSAVADNÍHO A NOVÉHO STAVU ÚDAJŮ KATASTRU NEMOVITOSTÍ

Dosavadní stav					Nový stav												
Označení pozemku parc. číslem	Výměra parcely		Druh pozemku		Označení pozemku parc. číslem	Výměra parcely		Druh pozemku	Typ stavby	Zpús. určení výměr	Porovnání se stavem evidence právních vztahů						
	ha	m ²	Způsob využití	ha		m ²	Způsob využití				Způsob využití	Díl přechází z pozemku označeného v		Číslo listu vlastnictví	Výměra dílu		Označení dílu
												katastru nemovitostí	dřívější poz. evidenci		ha	m ²	
2472/45	70	08	ostat. pl. ostat. komunikace	2472/45	5	81	ostat. pl. ostat. komunikace	0		0	2472/45		10002	5	81		
				2472/193	64	27	ostat. pl. ostat. komunikace				2472/45			10002	64		27
	70	08			70	08											

Seznam souřadnic (S-JTSK):

Souřadnice pro zápis do KN

Číslo bodu	Y	X	kk	Poznámka
2655-1611	757375.03	989257.14	8	zn.barvou
4192-4	757382.37	989275.23	8	dř.kolík
4551-8	757413.11	989252.40	4	plast.mezník
1	757380.64	989270.98	8	dř.kolík-bod ohrožen stavební činností

GEOMETRICKÝ PLÁN pro rozdělení pozemku	Geometrický plán ověřil úředně oprávněný zeměměřický inženýr	Stejnopis ověřil úředně oprávněný zeměměřický inženýr:
	Jméno, příjmení: Ing. Martin Appelt	Jméno, příjmení: Ing. Martin Appelt
	Číslo položky seznamu úředně oprávněných zeměměřických inženýrů: 1814/99	Číslo položky seznamu úředně oprávněných zeměměřických inženýrů: 1814/99
	Dne: 21.1.2021 Číslo: 9/2021	Dne: 27.1.2021 Číslo: 14/2021
	Náležitostmi a přesností odpovídá právním předpisům.	Tento stejnopis odpovídá geometrickému plánu v elektronické podobě uloženému v dokumentaci katastrálního úřadu.
Vyhotovitel: Ing. Martin Appelt Plojharova 1894/3 162 00 Praha 6	Katastrální úřad souhlasí s číslováním parcel.	Ověření stejnopisu geometrického plánu v listinné podobě.
Číslo plánu: 4898-150/2020	KÚ pro Ústecký kraj KP Litoměřice Bc. Monika Cermanová 159/2021-506 2021.01.25 08:46:27 CET	
Okres: Litoměřice		
Obec: Litoměřice		
Kat. území: Litoměřice		
Mapový list: Litoměřice 2-4/31		
Dosavadním vlastníkům pozemků byla poskytnuta možnost seznámit se v terénu s průběhem navrhovaných nových hranic, které byly označeny předepsaným způsobem:		

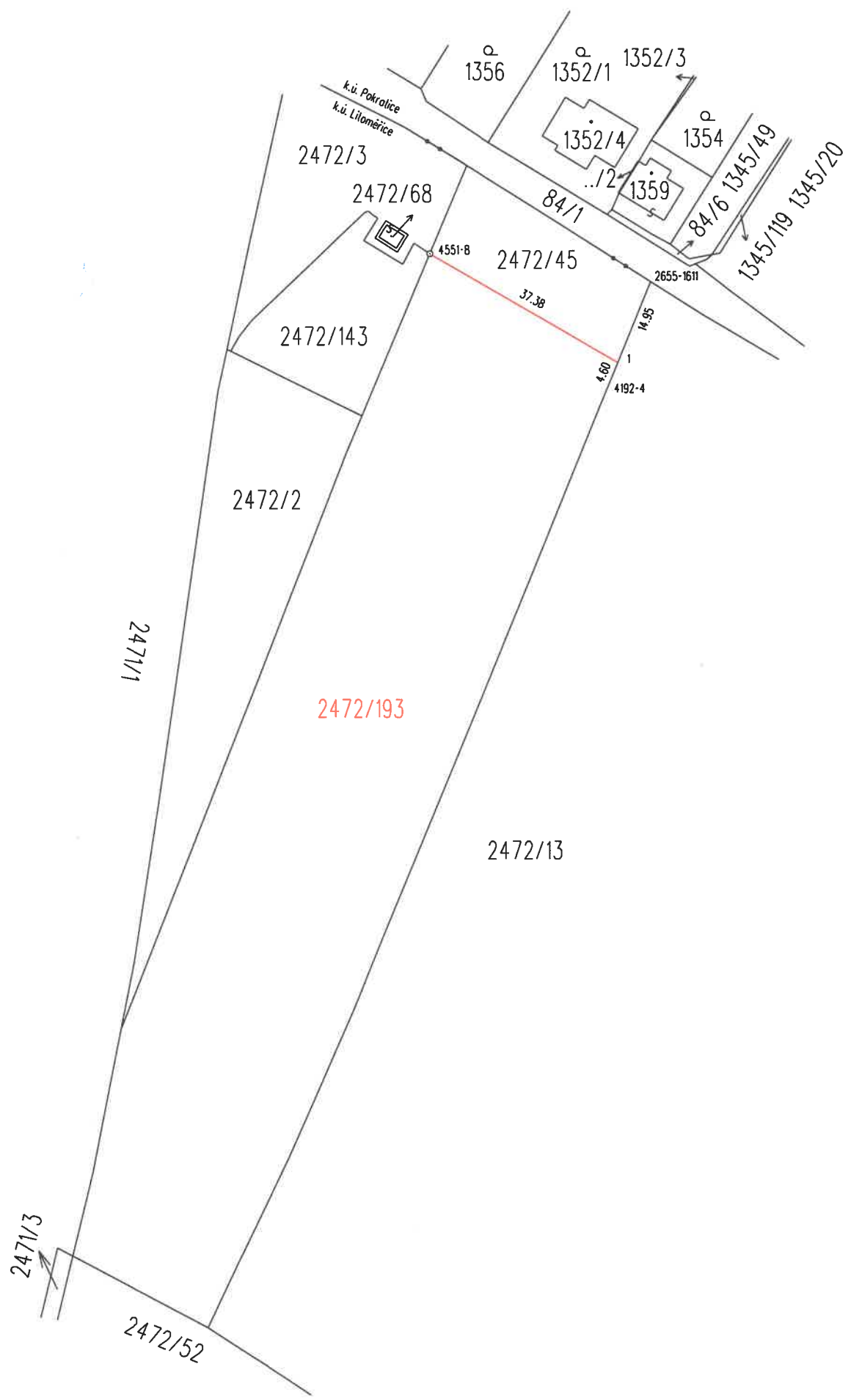

2472/193

2472/13

2472/2

2472/143

2472/45

2472/68

2472/3

2471/1

2471/3

2472/52

1356

1352/1

1352/3

1352/4

1354

1359

84/1

84/6

1345/49

1345/19

1345/20

4551-B

2655-1611

14.95

37.38

4.60

1

4192-4

k.ú. Pokralice
k.ú. Litoměřice