

Dodatek č. 1 č. j. KRPB-4083-16/ČJ-2023-0600VZ
ke smlouvě o dílo č. j. KRPB-4083-4/ČJ-2023-0600VZ

Čl. I.
Smluvní strany

Objednatel:

Česká republika – Krajské ředitelství policie Jihomoravského kraje

sídlo: Kounicova 24, 611 32 Brno

zastoupená:

IČO:

DIČ:

bankovní spojení:

číslo účtu:

kontaktní osoba:

e-mail:



na straně jedné (dále jen „objednatel“)

Zhotovitel:

obchodní firma: **ALS Czech Republic s.r.o.**

sídlo: Na Harfě 336/9, 190 00 Praha 9 - Vysočany

zastoupená:

IČO:

DIČ:

bankovní spojení:

číslo účtu:

kontaktní osoba:

e-mail:

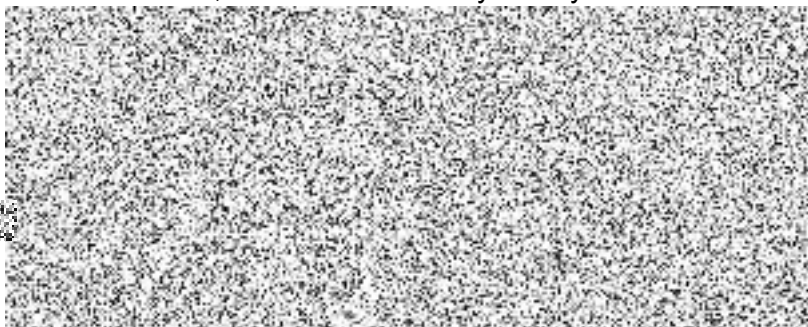

na straně druhé (dále jen „zhotovitel“)

uzavírají

dodatek č. 1 č. j. KRPB-4083-16/ČJ-2023-0600VZ
ke smlouvě o dílo

Obě smluvní strany se dohodly v souladu s ustanovením Čl. X. odst. 5. smlouvy o dílo č. j. KRPB-4083-4/ČJ-2023-0600VZ, kterou uzavřely dne 21. března 2023, že:

Čl. II.

1. V Čl. VI. „**Cena plnění**“ odst. 2. se text:

Celková cena díla za provedení díla na základě konkrétních dílčích objednávek nepřesáhne **bez DPH 85.000,-- Kč**.

slovy: osmdesátpětisíckorunčeských.

mění následovně:

Celková cena díla za provedení díla na základě konkrétních dílčích objednávek nepřesáhne **bez DPH 95.000,-- Kč**.

slovy: devadesátpětisíckorunčeských.

2. V Čl. VII. „**Platební podmínky a fakturace**“ odst. 4. se text:

Daňový doklad zasílejte nejpozději do 10 dnů od data provedení díla na níže uvedenou adresu:

Krajské ředitelství policie Jihomoravského kraje

Kounicova 24

611 32 Brno

nebo v elektronické podobě ve formátu pdf. z e-mailové adresy zhotovitele: [redacted] na adresu objednatele: [redacted]

mění následovně:

Daňový doklad zasílejte nejpozději do 10 dnů od data provedení díla na níže uvedenou adresu:

Krajské ředitelství policie Jihomoravského kraje

Kounicova 24

611 32 Brno

nebo v elektronické podobě ve formátu pdf. z e-mailové adresy zhotovitele: [redacted] na adresu objednatele: [redacted] s poznámkou:

k č.j. KRPB-4083/ČJ-2023-0600VZ

3. V Čl. X. „**Závěrečná ustanovení**“ odst. 1. se text:

Tato smlouva je uzavřena do vyčerpání částky 85.000,-- Kč bez DPH, nejpozději do 31.12.2024.

mění následovně:

Tato smlouva je uzavřena do vyčerpání částky 95.000,-- Kč bez DPH, nejpozději do 31.12.2024.

4. V textu smlouvy se Odbor specializovaných činností mění na Odbor správy majetku, Oddělení správy nemovitého majetku.

Čl. III.

1. Ostatní ustanovení a ujednání vyplývající ze smlouvy o dílo č. j. KRPB-4083-4/ČJ-2023-0600VZ zůstávají v platnosti beze změny.
1. Tento dodatek č. 1 ke smlouvě o dílo je vyhotoven v elektronické podobě. Smluvní strana podepisující tento dodatek č. 1 jako druhá v pořadí je povinna prokazatelně doručit podepsanou smlouvu druhé smluvní straně.
2. Tento dodatek č. 1 byl sepsán svobodně a vážně, obsah tohoto dodatku je považován za určitý a srozumitelný a jsou známy veškeré skutečnosti, jež jsou pro uzavření tohoto dodatku rozhodující.
3. Tento dodatek č. 1 ke smlouvě o dílo nabývá platnosti dnem jeho podpisu oběma smluvními stranami a účinnosti dnem uveřejnění v registru smluv, které zajistí objednatel.
4. Tento dodatek č. 1 obsahuje 3 (slovy: tři) strany textu a jednu přílohu o 2 (slovy: dvou) stranách textu.

Elektronicky podepsáno:



Elektronicky podepsáno:

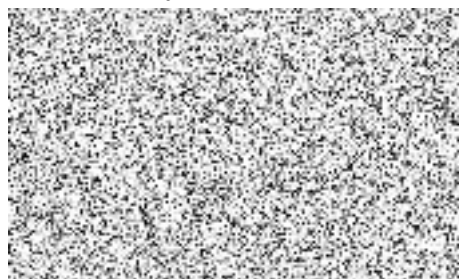



right solutions.
right partner.

Pověření zaměstnance

Společnost: ALS Czech Republic, s. r. o.



se sídlem: Praha 9, Vysočany, Na Harfě 336/9, 190 00



(dále jen "Společnost")

pověřuje svého zaměstnance:

Jméno:

rodné číslo:

bytem:



(dále jen "Zaměstnanec")

k zastupování Společnosti a k jednání jménem Společnosti v níže uvedených věcech:

1. Uzavírání (podepisování) obchodních smluv, nájemních smluv, smluv o dílo, smluv o poskytování služeb, kupních smluv a jakýchkoliv dalších obchodněprávních, občanskoprávních a pracovně právních smluv a dohod nebo ujednání.
2. K zastupování Společnosti a jednání jménem Společnosti před soudy, exekutory, notáři, finančními a celními úřady a ostatními orgány státní správy a územní samosprávy na území České republiky,

Zaměstnanec je v rámci tohoto pověření oprávněn činit jménem Společnosti veškeré související hmotně právní i procesní úkony, připravovat písemnosti, přijímat doručované písemnosti, účastnit se jednání, podávat návrhy a žádosti, uzavírat smíry, dohody a

narovnání, uznávat uplatněné nároky, podávat žaloby i řádné a mimořádné opravné prostředky, námitky nebo rozklady a vzdávat se jich, vymáhat nároky, podepisovat daňová přiznání a podobně.

Pověření je uděleno v rozsahu práv a povinností podle práva občanského a správního, občanského soudního řádu, soudního řádu správního, správního řádu, daňového řádu a zákona o správě daní a poplatků.

Toto pověření se uděluje s účinností od 1. 1. 2024 do 31. 12. 2024.

V Praze dne .......

Jménem ALS Czech Republic, s.r.o.

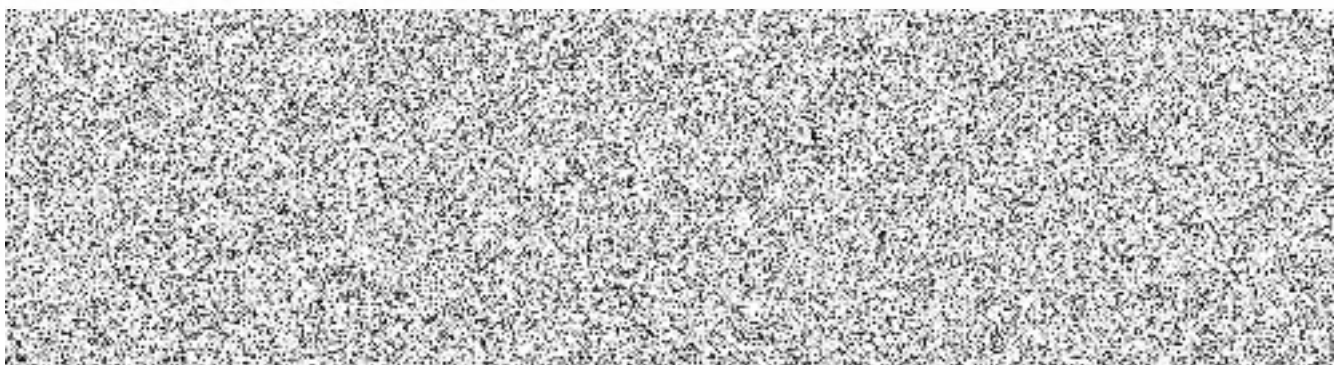

Pověření přijímám:

