

NÁVRH NA ZMĚNU STAVBY

Akce : Rekonstrukce páteřní komunikace v areálu ÚD Hostivař (vozovna + garáž Hostivař)

Číslo stavby: 20-0-2492

Pořadové číslo změnového listu:

2



Změna:

| |
|-------------------------------------|
| <input type="checkbox"/> |
| <input type="checkbox"/> |
| <input checked="" type="checkbox"/> |

D - dokumentace

P - příprava

R - realizace

| | | |
|--|----------------------|--------------------------|
| OBJEKT: | Číslo (pod) objektu: | Název: Ochrana teplovodu |
| Popis změny: Při provádění zemních prací byl zjištěn stávající teplovod, který nebyl dostatečně uložen pod komunikací v průběhu všech tří etap realizace akce. Při zpracování PDPS pro výběr zhotovitele nebylo uložení známo. | | |
| Zdůvodnění změny: Z důvodu této nepředvídatelné okolnosti nedostatečného uložení stávajícího teplovodu bylo nutné zrealizovat opatření k jeho ochraně, spočívající ve vybetonování železobetonové desky v tl. 0,2 m. Více v souvisejících přílohách této změny. | | |
| Posouzení změny - autorský dozor projektanta: Sinpps s.r.o. Inženýr projektu  Souhlasím s použitými výměrami, materiály i výše uvedeným zdůvodněním.  | | |

| | | | | | | |
|---------|---|----------------|--------------|----|-----------------|---|
| Stavba: | Rekonstrukce páteřní komunikace v areálu ÚD Hostivař (vozovna + garáž Hostivař) | Číslo smlouvy: | 001046-00-22 | SO | Změnový list č: | 2 |
|---------|---|----------------|--------------|----|-----------------|---|

POSOUZENÍ NÁVRHU ZMĚNY



DOPADY ZMĚNY:

| | | | | |
|----------------------------|-----|------------|------------|----|
| Do projektové dokumentace: | | | NE | |
| Do časového plánu stavby: | | | NE | |
| Do ceny stavby: | ANO | zvýšení o: | 659 671,59 | Kč |
| | | snížení o: | | Kč |

NAVRHOVATEL ZMĚNY:

| | | |
|-----------|---------|---|
| PORR a.s. | Podpis: |  |
|-----------|---------|---|

VYJÁDRĚNÍ VE VĚCÍCH TECHNICKÝCH:

| | | | |
|-------------|--|----------------------------|--|
| Zhotovitel: |  | Obstaravatel / Příkazník: | Souhlasím |
| PORR a.s. | | KOMOVIA s.r.o. |  |
| | | Technický dozor stavebníka | |





VYJÁDRĚNÍ VE VĚCÍCH FINANČNÍCH:

| | | | |
|-------------|---|----------------------------|---|
| Zhotovitel: |  | Obstaravatel / Příkazník: | Souhlasím |
| PORR a.s. | | KOMOVIA s.r.o. | Podpis:  |
| | | Technický dozor stavebníka | |

TECHNICKÝ NÁVRH ZHOTOVITELE PŘEDKLÁDÁ:

PORR a.s.

CELKOVÉ DOPORUČENÍ: Doporučuji ke schválení

| | | | |
|---|---|--|---|
| Za Obstaravatele / Příkazníka: |  | Za Objednatele: |  |
| KOMOVIA s.r.o. | Technický dozor stavebníka | Dopravní podnik hl. m. Prahy, akciová společnost | Projektový manažer |
|  | |  | |
| Dopravní podnik hl. m. Prahy, akciová společnost | Vedoucí odboru Investice Povrch | Dopravní podnik hl. m. Prahy, akciová společnost | Technický ředitel Povrch |

Příloha č. 2

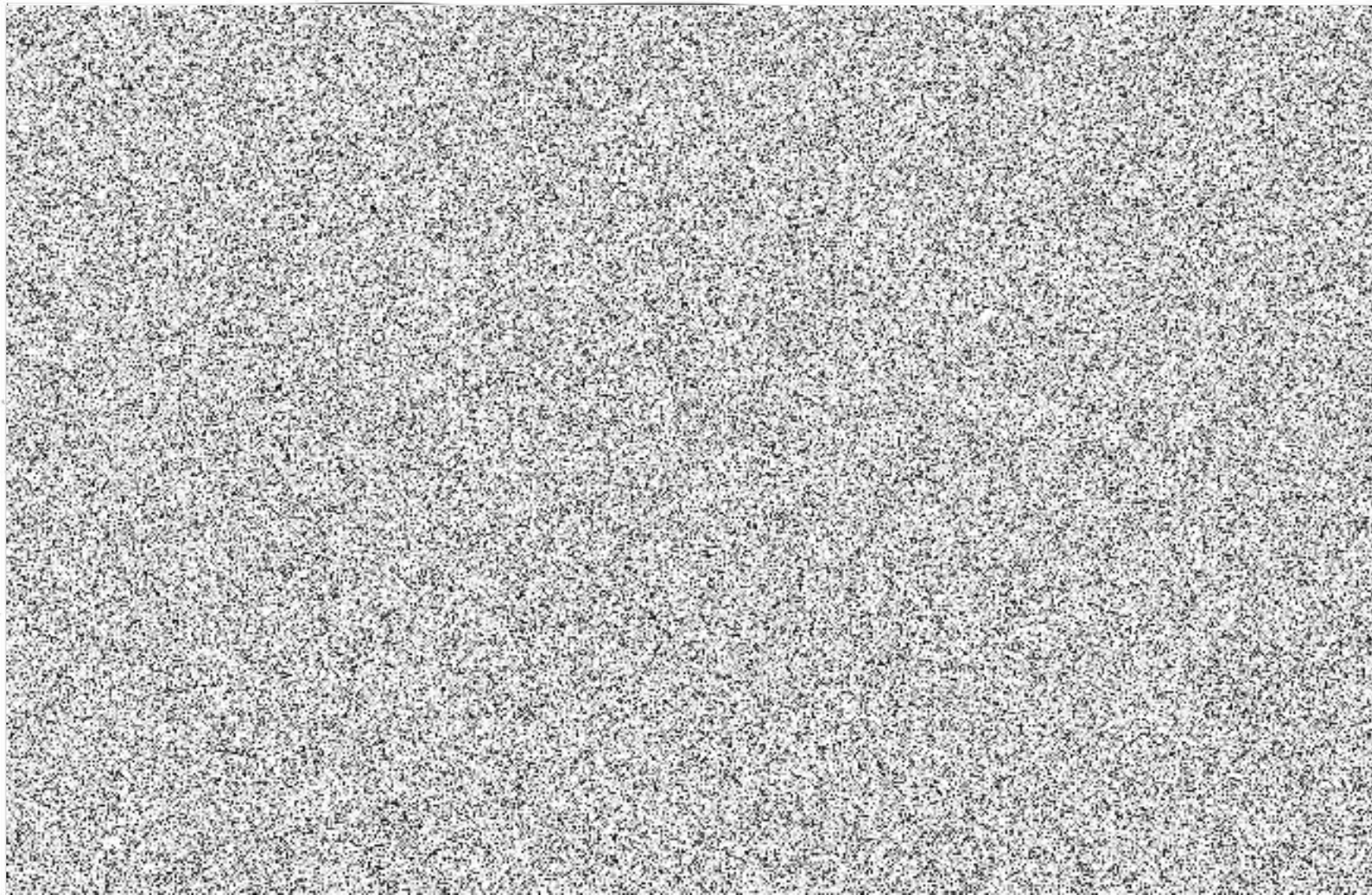

008
007

1101
/2023

20.11.2023

Spisovými a přesností odpovídá
právním předpisům



UD Hostivař plochy krytí teplovodu

Vyhotovil : 

autorizovaný zeměměřičský inženýr
Geodetický atelier GIS

Ochrana teplovodu celkem

659 671,59

Teplovod 1.etapa

| PČ | Kód | Popis | MJ | Množství | J.cena [CZK] | Cena celkem [CZK] | Cenova soustava |
|----|-----------|---|----|----------|--------------|-------------------|-----------------|
| | | | | | | 255 684,49 | |
| 1 | 273321411 | Základové desky ze ŽB tř. C 20/25 140,3x0,2=8m3 | m3 | | | 108 394,00 | URS 2023/I |
| 2 | 273351121 | Zřízení bednění základových desek 161,9 x0,25=40,475m2 | m2 | | | 22 666,00 | URS 2023/I |
| 3 | 273351122 | Odbednění základových desek | m2 | | | 5 585,55 | URS 2023/I |
| 4 | 273362021 | Výztuž základových desek svařovanými sítěmi Kari* 140,3x 2 x 7,9kg/m2 =216,74 kg | t | | | 119 038,94 | URS 2023/I |
| | | | | | | | |
| | | Teplovod 2.etapa | | | | | |
| PČ | Kód | Popis | MJ | Množství | J.cena [CZK] | Cena celkem [CZK] | Cenova soustava |
| | | | | | | 105 853,90 | |
| 1 | 273321411 | Základové desky ze ŽB tř. C 20/25 65,9x0,2=8m3 | m3 | | | 49 952,20 | URS 2023/I |
| 4 | 273362021 | Výztuž základových desek svařovanými sítěmi Kari 65,9x 2 x 7,9kg/m2 =1041,22 kg | t | | | 55 901,70 | URS 2023/I |
| | | | | | | | |
| | | Teplovod 3.etapa | | | | | |
| PČ | Kód | Popis | MJ | Množství | J.cena [CZK] | Cena celkem [CZK] | Cenova soustava |
| | | | | | | 298 133,20 | |
| 1 | 273321411 | Základové desky ze ŽB tř. C 20/25 185,6x0,2=8m3 | m3 | | | 140 684,80 | URS 2023/I |
| 4 | 273362021 | Výztuž základových desek svařovanými sítěmi Kari 185,6x 2 x 7,9kg/m2 =2932,48 kg | t | | | 157 448,40 | URS 2023/I |
| | | | | | | | |

Pozn.

* Kari síť 100 x 100 D8 3x2 m KY 49

KS 47,4 kg : 6 m2=7,90kg/m2





