

NÁVRH NA ZMĚNU STAVBY

Stavba: Prodloužení TT Sídliště Barrandov - Holyně - Slivenec - 2. etapa

Číslo stavby: 25-0-0760

Pořadové číslo změnového listu:

5



Změna:

X
X

D - dokumentace

P - příprava

R - realizace

OBJEKT: 122, 123	Číslo (pod) objektu:	Název: SO 122 Provizorní dopravní značení SO 123 Provizorní komunikace a úpravy ploch pro ZS a DIO vč. oplocení staveniště
<p>Popis změny:</p> <p>V DPS nebylo počítáno s rozsahem DIO potřebným pro realizaci díla, které se ukázalo vzhledem ke koordinaci s jinou stavbou jako nedostatečné, proto bylo nutné přistoupit ke změně (zvětšení) rozsahu DIO. Změna vychází z rozdílu opatření v rámci DPS a RDS. Pro zajištění odtoku povrchové vody podél ulice U Náhonu v době zřízení a provozované objízdné trasy po provizorní komunikaci bylo přistoupeno ke zřízení dočasného propustku pod touto provizorní komunikací (viz situace příloha č.4).</p>		
<p>Zdůvodnění změny:</p> <p>Rozsah DPS byl po dopracování do stupně RDS doplněn o etapy DIO potřebných pro zhotovení díla a byl upraven SO123 do parametrů dle připomínek DPP, MHMP a MČ Praha 5.</p>		
<p>Posouzení změny - autorský dozor projektanta:</p> <p>Souhlasím s použitými výměrami, materiály i výše uvedeným zdůvodněním.</p> <p>METROPROJEKT Praha a.s. Hlavní inženýr projektu </p>		

Stavba:	Prodloužení TT Sídliště Barrandov - Holyně - Sliveneč, 2. etapa	Číslo smlou vy:	001073- 00-22	SO	122, 123	Změnový list č:	5
---------	---	-----------------------	--------------------------	----	-----------------	--------------------	----------

POSOUZENÍ NÁVRHU ZMĚNY

DOPADY ZMĚNY:

Do projektové dokumentace:	ano		
Do časového plánu stavby:	ne		
Do ceny stavby:	ano	zvýšení o:	447 926,98 KČ
		snížení o:	-10 212,46 KČ
		celkový dopad:	437 714,52 KČ

NAVRHOVATEL ZMĚNY - firma, jméno:

STRABAG Rail a.s.

Vedoucí provozní jednotky

Podpis:



VYJÁDRĚNÍ VE VĚCÍCH TECHNICKÝCH:

Zhotovitel:	Souhlasím	STRABAG	Technický dozor investora:	Souhlasím
	Podpis:		Podpis:	
STRABAG Rail a.s.			Inženýring dopravních staveb, a.	

VYJÁDRĚNÍ VE VĚCÍCH FINANČNÍCH:

Zhotovitel:	Souhlasím	STRABAG	Technický dozor investora:	ím
	Podpis:		Podpis:	
STRABAG Rail a.s.			Inženýring dopravních staveb	

CELKOVÝ NÁVRH ZHOTOVITELE PŘEDKLÁDÁ:

STRABAG Rail a.s.	ABAG
	AG Rail a.s. ská 1385/29, Střekov nad Labem

CELKOVÉ DOPORUČENÍ: Doporučuji ke schválení

Za Technický dozor investora:	Podpis:	Za Objednatele:	
Inženýring dopravních staveb		Dopravní podnik hl.m. Prahy, akciová společnost	projektový manažer
Za Objednatele:		Za Objednatele:	
Dopravní podnik hl.m. Prahy, akciová společnost	vedoucí odboru Investice Povrch	Dopravní podnik hl.m. Prahy, akciová společnost	technický ředitel - Povrch

Seznam příloh k návrhu na změnu stavby:

Číslo přílohy	Název	Počet listů
Příloha č. 1	Rozpočet - soupis prací	2x A4
Příloha č. 2	Rozhodnutí MHMP + DIO Situace 1. etapa	4x A4 + 2x A3
Příloha č. 3	DIO Situace 2. etapa	1x A3
Příloha č. 4	DIO Situace 3. etapa	1x A3
Příloha č. 5	DIO Situace 5. etapa	2x A3
Příloha č. 6	DDZ DIO Situace 2.etapa přejezd Kaufland	1x A3
Příloha č. 7	SO 123 Situace dopravního značení	1x A3
Příloha č. 8	Opatření obecné povahy MČ Praha 5	5x A4
Příloha č. 9	Fotodokumentace dočasně zřízeného propustku	1x A4
Celkem počet listů návrhu změny stavby		12xA4, 8xA3

Soupis prací - Změnový list č.5

PŘÍLOHA Č. 1

Název projektu: Prodloužení TT Sídliště Barrandov – Holyně – Slivenec, 2. etapa

Objednatel: Dopravní podnik hl.m. Prahy, akciová společnost Zhotovitel: STRABAG Rail a.s.

Celkem [CZK] 437.714,52

ČP	Kód položky	Název položky/popis	MJ	Množství dle SOD/DPS	Množství dle RDS	Množství rozdíl	JC [CZK]	Cena celkem [CZK]	Poznámka
BOD 1) MĚNĚPRÁCE								-10.212,46	
SO 122 Provizorní dopravní značení									
	9	Ostatní konstrukce a práce						-10.212,46	
Rozpočet pol. 3 SO122	914422	DOPRAVNÍ ZNAČKY 100X150CM OCELOVÉ FÓLIE TR 1 - MONTÁŽ S PŘEMÍSTĚNÍM	kus					-4.797,18	Rozpočet pol. 3 SO122
Rozpočet pol. 4 SO122	914429	DOPRAV ZNAČ 100X150CM OCEL FÓLIE TR 1 - NÁJEMNÉ	ksden					-5.415,28	Rozpočet pol. 4 SO122
BOD 2) VÍCEPRÁCE								447.926,98	
SO 122 Provizorní dopravní značení									
	9	Ostatní konstrukce a práce						50.283,22	
Rozpočet pol. 1 SO122	914122	DOPRAVNÍ ZNAČKY ZÁKLADNÍ VELIKOSTI OCELOVÉ FÓLIE TR 1 - MONTÁŽ S PŘEMÍSTĚNÍM	kus					4.317,30	Rozpočet pol. 1 SO122
Rozpočet pol. 2 SO122	914129	DOPRAV ZNAČKY ZÁKLAD VEL OCEL FÓLIE TR 1 - NÁJEMNÉ	ksden					17.780,88	Rozpočet pol. 2 SO122
Rozpočet pol. 5 SO122	914822	STÁLÁ DOPRAV ZAŘÍZ Z4 OCEL S FÓLÍÍ TR 1 MONTÁŽ S PŘESUNEM	kus					3.517,80	Rozpočet pol. 5 SO122
Rozpočet pol. 6 SO122	914829a	STÁLÁ DOPRAV ZAŘÍZ Z4 OCEL S FÓLÍÍ TR 1 MONTÁŽ S PŘESUNEM - NÁJEMNÉ	ksden					11.651,38	Rozpočet pol. 6 SO122
Rozpočet pol. 7 SO122	914922	SLOUPKY A STOJKY DZ Z OCEL TRUBEK DO PATKY MONTÁŽ S PŘESUNEM	kus					682,24	Rozpočet pol. 7 SO122
Rozpočet pol. 8 SO122	914929	SLOUPKY A STOJKY DZ Z OCEL TRUBEK DO PATKY NÁJEMNÉ	ksden					12.333,62	Rozpočet pol. 8 SO122
	NP	Nové položky						303.561,11	
NP	915222111	Přechodné vodorovné dopravní značení samolepící retroreflexní fólii s trvanlivostí do 2 měsíců	m					31.644,80	ÚRS 23 I
NP	915222911	Odstranění přechodného vodorovného značení retroreflexní fólii	m					3.764,20	ÚRS 23 I
NP	913921131	Dočasné omezení platnosti zakrytí základní dopravní značky	kus					59,00	ÚRS 23 I
NP	913921132	Dočasné omezení platnosti odkrytí základní dopravní značky	kus					46,80	ÚRS 23 I
NP	916812	ODDĚL OPLOCENÍ S PODSTAVCI DRÁTĚNNÉ - MONTÁŽ S PŘESUNEM	m					49.808,00	OTSKP
NP	916813	ODDĚL OPLOCENÍ S PODSTAVCI DRÁTĚNNÉ - DEMONTÁŽ	m					26.224,00	OTSKP
NP	916819	ODDĚL OPLOCENÍ S PODSTAVCI DRÁTĚNNÉ - NÁJEMNÉ	mden					80.082,00	OTSKP
Rozpočet pol.40 VON	PP2.DIO01	Aktualizace dopravně-inženýrského opatření (DIO), včetně projednání a zajištění vydání dopravně-inženýrského rozhodnutí (DIR)	kus					111.932,31	Rozpočet pol.40 VON
SO 123 Provizorní komunikace a úpravy ploch pro ZS a DIO vč. oplocení staveniště									
	1	Nové položky						94.082,65	
Rozpočet pol.7 SO328	17581	OBSYP POTRUBÍ A OBJEKTŮ Z NAKUPOVANÝCH MATERIÁLŮ	m3					21.322,65	Rozpočet pol.7 SO328
<i>Poznámka Výpočet množství položky číslo 7 SO 328 - projektantem požadováno 20,000 m o průměrné spotřebě 0,750 m3/m => (20,000 m * 0,750 m3/m) => 15,000 m3</i>									
NP	919551112	Zřízení propustku z trub plastových PE rýhovaných se spojkami nebo s hrdlem DN 400 mm	m					3.760,00	ÚRS 23 I
<i>Poznámka Výpočet množství položky - projektantem požadováno 20,000 m => 20,000 m</i>									
NP	28611207	trubka kanalizační PPKGEM 400x12,3x6000mm SN10	m					69.000,00	ÚRS 23 I
<i>Poznámka Výpočet množství položky - projektantem požadováno 20,000 m => 20,000 m</i>									

Soupis prací - Výměry pro Změnový list č.5

		etapa										
		od	Situace dopravního značení									
		do	DIO Situace - 1. etapa									
		délka	DIO Situace - 1. etapa									
			DIO Situace - 2. etapa									
			DIO Situace - 3. etapa									
			DIO Situace - 5. etapa									
			DDZ DIO Situace - 2. etapa Přejezd Kaufland									
P.Č. SP	KDV	Název položky	MJ	MNOŽSTVÍ CELKEM	MNOŽSTVÍ ETAPA	MNOŽSTVÍ ETAPA	MNOŽSTVÍ ETAPA	MNOŽSTVÍ ETAPA	MNOŽSTVÍ ETAPA	MNOŽSTVÍ ETAPA	MNOŽSTVÍ ETAPA	MNOŽSTVÍ ETAPA
SO 122 Provizorní dopravní značení												
1	914122	DOPRAVNÍ ZNAČKY ZÁKLADNÍ VELIKOSTI OCELOVÉ FÓLIE TR 1 - MONTÁŽ S PŘEMÍSTĚNÍM	kus	58 kus	8 kus	11 kus	11 kus	4 kus	10 kus	8 kus	6 kus	
3	914422	DOPRAVNÍ ZNAČKY 100X150CM OCELOVÉ FÓLIE TR 1 - MONTÁŽ S PŘEMÍSTĚNÍM	kus	3 kus	0 kus	0 kus	0 kus	0 kus	2 kus	1 kus	0 kus	
5	914822	STÁLÁ DOPRAV ZAŘÍZ Z4 OCEL S FÓLÍ TR 1 MONTÁŽ S PŘESUNEM	kus	55 kus	0 kus	7 kus	7 kus	9 kus	13 kus	19 kus	0 kus	
7	914922	SLOUPKY A STOJKY DZ Z OCEL TRUBEK DO PATKY MONTÁŽ S PŘESUNEM	kus	119 kus	8 kus	18 kus	18 kus	13 kus	27 kus	29 kus	6 kus	
2	914129	DOPRAV ZNAČKY ZÁKLAD VEL OCEL FÓLIE TR 1 - NÁJEMNÉ	ksden	1.736 ksden	768 ksden	154 ksden	22 ksden	28 ksden	410 ksden	240 ksden	114 ksden	
4	914429	DOPRAV ZNAČ 100X150CM OCEL FÓLIE TR 1 - NÁJEMNÉ	ksden	112 ksden	0 ksden	0 ksden	0 ksden	0 ksden	82 ksden	30 ksden	0 ksden	
6	914829a	STÁLÁ DOPRAV ZAŘÍZ Z4 OCEL S FÓLÍ TR 1 MONTÁŽ S PŘESUNEM - NÁJEMNÉ	ksden	1.278 ksden	0 ksden	98 ksden	14 ksden	63 ksden	533 ksden	570 ksden	0 ksden	
8	914929	SLOUPKY A STOJKY DZ Z OCEL TRUBEK DO PATKY NÁJEMNÉ	ksden	3.238 ksden	768 ksden	252 ksden	36 ksden	91 ksden	1.107 ksden	870 ksden	114 ksden	
NP	915222111	Přechodné vodorovné dopravní značení samolepicí retroreflexní fólii s trvanlivostí do 2 měsíců	m	319 m	0 m	103 m	0 m	0 m	216 m	0 m	0 m	
NP	915222911	Odstranění přechodného vodorovného značení retroreflexní fólii	m	319 m	0 m	103 m	0 m	0 m	216 m	0 m	0 m	
NP	913921131	Dočasné omezení platnosti zakrytí základní dopravní značky	kus	2 kus	0 kus	2 kus	0 kus	0 kus	0 kus	0 kus	0 kus	
NP	913921132	Dočasné omezení platnosti odkrytí základní dopravní značky	kus	2 kus	0 kus	2 kus	0 kus	0 kus	0 kus	0 kus	0 kus	
NP	916812	ODDĚL OPLOCENÍ S PODSTAVCI DRÁTĚNNÉ - MONTÁŽ S PŘESUNEM	m	176 m	0 m	102 m	0 m	44 m	30 m	0 m	0 m	
NP	916813	ODDĚL OPLOCENÍ S PODSTAVCI DRÁTĚNNÉ - DEMONTÁŽ	m	176 m	0 m	102 m	0 m	44 m	30 m	0 m	0 m	
NP	916819	ODDĚL OPLOCENÍ S PODSTAVCI DRÁTĚNNÉ - NÁJEMNÉ	mden	2.966 mden	0 mden	1.428 mden	0 mden	308 mden	1.230 mden	0 mden	0 mden	



HLAVNÍ MĚSTO PRAHA
MAGISTRÁT HLAVNÍHO MĚSTA PRAHY
Odbor pozemních komunikací a drah
Oddělení silničního správního úřadu



MHMPXPL918X8

Dopravní inženýring Praha s.r.o.
Holečkova 789/49
150 00 Praha 5
IČ: 02869179

Vyřizuje/tel.:



Počet listů/příloh: 1/1

Datum:

18. 4. 2023

Č. j.:

MHMP-694317/2023/O4/Jv

Spis. zn.:

S-MHMP 613054/2023PKD

ROZHODNUTÍ

Hlavní město Praha, Magistrát hl. města Prahy, odbor pozemních komunikací a drah, jako silniční správní úřad na území hl.m.Prahy, příslušný podle § 40 odst. 5 písm. b) zákona č. 13/1997 Sb., o pozemních komunikacích, ve znění pozdějších předpisů po projednání s TSK hl.m. Prahy vydává toto rozhodnutí:

Podle ustanovení § 24 zák. č. 13/1997 Sb., o pozemních komunikacích, ve znění pozdějších předpisů, p o v o l u j e částečnou uzavírku komunikace v Praze 5 žadateli :

Dopravní inženýring Praha s.r.o.
Holečkova 789/49
150 00 Praha 5
IČ : 02869179

ul.: K Barrandovu



v úseku: U Náhonu - K Austisu

v rozsahu: Částečný zábor pravého jízdního pruhu ve směru z centra včetně přilehlého chodníku. Doprava zachována 2 jízdními pruhy

z důvodu: vrtání pilot + kabelová lávka pro výstavbu tramvajové tratě

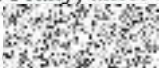
Termín: od 24.4.2023 do 7.5.2023

Investor: Dopravní podnik hl. m. Prahy, akciová společnost, Sokolovská 42/217, 190 00 Praha 9
odpovědný pracovník: 
telefon - pracoviště: 

Zhotovitel: STRABAG a.s., Kačírkova 982/4, 158 00 Praha 5
odpovědný pracovník: 
telefon - pracoviště: 

Sídlo: Mariánské nám. 2/2, 110 01 Praha 1
Pracoviště: Jungmannova 35/29, 110 00 Praha 1
Kontaktní centrum: 800 100 000, fax: 236 007 157,
e-mail: posta@praha.eu, ID DS: 48ia97h

Elektronicky podepsáno - 19.04.2023

Vydal: CN=ACAEID3.2 - Issuing Certifi
Platnost do: 26.01.2024

Toto rozhodnutí se vydává za podmíněk:

1. Dopravní značení v reflexním provedení dle ČSN EN 12899-1 zajistí žadatel a bude provedeno odbornou firmou podle stanovení č.j. S-MHMP 613054/2023PKD a odsouhlasené situace.
2. Žadatel zajistí označení stavby na viditelném místě tabulkou s uvedením údajů: název stavby, termín dopravních omezení, název investora, jméno odpovědného pracovníka a telefon, název zhotovitele, jméno odpovědného pracovníka a telefon.

Odůvodnění:

Dne 23.3.2023 obdržel Magistrát hlavního města Prahy, odbor pozemních komunikací a drah, žádost Dopravní inženýring Praha s.r.o. bez č.j.: ze dne 23.3.2023 o povolení částečné uzavírky pro vrtání pilot + kabelová lávka pro výstavbu tramvajové tratě.

Rozhodnutí o povolení uzavírky a objížďky pro provádění výše uvedené akce bylo vydáno po projednání s TSK hl.m. Prahy a Policií ČR, Krajským ředitelstvím Policie hl.m. Prahy – odborem služby dopravní policie na základě řádně doložené žádosti a po zjištění, že povolená úprava v dopravní situaci je z veřejného zájmu únosná.

Poučení o odvolání:

Proti tomuto rozhodnutí lze podat odvolání do 15 dnů od jeho doručení k Ministerstvu dopravy České republiky prostřednictvím odboru pozemních komunikací a drah Magistrátu hlavního města Prahy.

OTISK ÚŘEDNÍHO RAZÍTKA

STEJNOPIS

ředitel odboru pozemních komunikací a drah
v z.

Za správnost vyhotovení:



Rozdělovník:

Doručuje se účastníkům řízení:

Žadatel -Dopravní inženýring Praha s.r.o., Holečkova 789/49,150 00 Praha 5
Technická správa komunikací hl.m. Prahy, Veletržní 1623/24, 170 00 Praha 7

Na vědomí:

MČ Praha 5
OD ÚMČ Praha 5
Policie ČR – KŘP hl.m. Prahy-OSDP
PKD-O4 sektor 5



HLAVNÍ MĚSTO PRAHA
MAGISTRÁT HLAVNÍHO MĚSTA PRAHY
Odbor pozemních komunikací a drah
Oddělení silničního správního úřadu



Dopravní inženýring Praha s.r.o.
Holečkova 789/49
150 00 Praha 5
IČ: 02869179

Vyřizuje/tel.:



Č. j.:

MHMP-1241087/2023/O4/Jv

Spis. zn.:

S-MHMP 1179733/2023PKD

Počet listů/příloh: 1/1

Datum:

14. 6. 2023

ROZHODNUTÍ

Hlavní město Praha, Magistrát hl. města Prahy, odbor pozemních komunikací a drah, jako silniční správní úřad na území hl.m.Prahy, příslušný podle § 40 odst. 5 písm. b) zákona č. 13/1997 Sb., o pozemních komunikacích, ve znění pozdějších předpisů po projednání s TSK hl.m. Prahy vydává toto rozhodnutí:

Podle ustanovení § 24 zák. č. 13/1997 Sb., o pozemních komunikacích, ve znění pozdějších předpisů, povoluje částečnou uzavírku komunikace v Praze 5 žadateli:

Dopravní inženýring Praha s.r.o.
Holečkova 789/49
150 00 Praha 5
IČ: 02869179

ul.: K Barrandovu

v úseku: U Náhonu - K Austisu

v rozsahu: Částečný zábor pravého jízdního pruhu ve směru z centra včetně přilehlého chodníku. Doprava zachována 2 jízdními pruhy

z důvodu: kabelová lávka pro výstavbu tramvajové tratě

Termín: od 24.6.2023 do 25.6.2023

Investor: Dopravní podnik hl. m. Prahy, akciová společnost, Sokolovská 42/217, 190 00 Praha 9
odpovědný pracovník:
telefon - pracoviště:

Zhotovitel: STRABAG a.s., Kačírkova 982/4, 158 00 Praha 5
odpovědný pracovník:
telefon - pracoviště:

Sídlo: Mariánské nám. 2/2, 110 01 Praha 1
Pracoviště: Jungmannova 35/29, 110 00 Praha 1
Kontaktní centrum: 800 100 000, fax: 236 007 157,
e-mail: posta@praha.eu, ID DS: 48ia97h

Elektronicky podpsáno - 21.06.2023
Jméno:
Vydal: CN=ACAelD3.2 - Issuing Certifi
Platnost do: 26.01.2024



HLAVNÍ MĚSTO PRAHA
MAGISTRÁT HLAVNÍHO MĚSTA PRAHY
Odbor pozemních komunikací a drah
Oddělení silničního správního úřadu



Dopravní inženýring Praha s.r.o.
Holečkova 789/49
150 00 Praha 5
IČ: 02869179

Č. j.:
MHMP-1241124/2023/O4/Jv
Spis. zn.:
S-MHMP 1179733/2023PKD

Vyřizuje/tel.:



Počet listů/příloh: 1/1

Datum:

14. 6. 2023

Opatření obecné povahy

Magistrát hl. m. Prahy, odbor pozemních komunikací a drah, jako příslušný správní úřad dle ust. § 124 odst. 6 zákona č. 361/2000 Sb., o provozu na pozemních komunikacích a o změně některých zákonů, ve znění pozdějších předpisů, (dále jen „zákon o provozu na pozemních komunikacích“) a podle ust. § 171 a § 173 odst. 1 zákona č. 500/2004 Sb., správní řád, na základě posouzení žádosti o stanovení přechodné úpravy provozu na pozemní komunikaci K Barrandovu, podané dne 6.6..2023, a po projednání s příslušným orgánem Policie ČR, Krajské ředitelství Policie hl.m. Prahy – odbor služby dopravní policie

vydává

podle ust. § 77 odst. 1 písm. c), odst. 5 a § 78 zákona č. 361/2000 Sb., zákon o provozu na pozemních komunikacích a vyhlášky č. 294/2015 Sb., kterou se provádějí pravidla provozu na pozemních komunikacích spočívající v umístění dopravního značení a zařízení na místní komunikaci K Barrandovu v rozsahu, dle přiložené dokumentace, která je nedílnou součástí tohoto stanovení, za níže uvedených podmínek pro jejich realizaci:

- Osazení dopravního značení a zařízení bude provedeno v souladu s vyjádřením Policie ČR, Krajského ředitelství Policie hl.m. Prahy – odboru služby dopravní policie ze dne 18.4.2023, č.j.: KRPA-136273-1/ČJ-2023-0000DŽ, TP 66 a vyhláškou č. 294/2015 Sb., kterou se provádějí pravidla provozu na pozemních komunikacích.
- Dopravní značky musí být v reflexním provedení v základní velikosti. Veškeré dopravní značení bude osazeno na odpovídajících nosičích. Umístěním dopravního značení nesmí být narušeno vnímání dopravní situace.
- Instalace a umístění dopravního značení bude provedeno tak, aby nebránilo provádění údržby komunikace.
- Magistrát hl. m. Prahy, odbor pozemních komunikací a drah může toto stanovení úpravy provozu na pozemních komunikacích změnit, upravit, doplnit, popřípadě zrušit, bude-li si to vyžadovat veřejný zájem nebo v případě, že dopravní značení bude umístěno v rozporu se stanovenými podmínkami.
- Instalace dopravního značení a zařízení bude provedena v termínu dle rozhodnutí.

Sídlo: Mariánské nám. 2/2, 110 01 Praha 1
Pracoviště: Jungmannova 35/29, 110 00 Praha 1
Kontaktní centrum: 800 100 000, fax: 236 007 157,
e-mail: posta@praha.eu, ID DS: 48ia97h

Elektronicky podepsáno - 21.06.2023
Jméno
Vydal: CN=AČAelD3.2 - Issuing Certif
Platnost do: 26.01.2024

Policie Česká republika

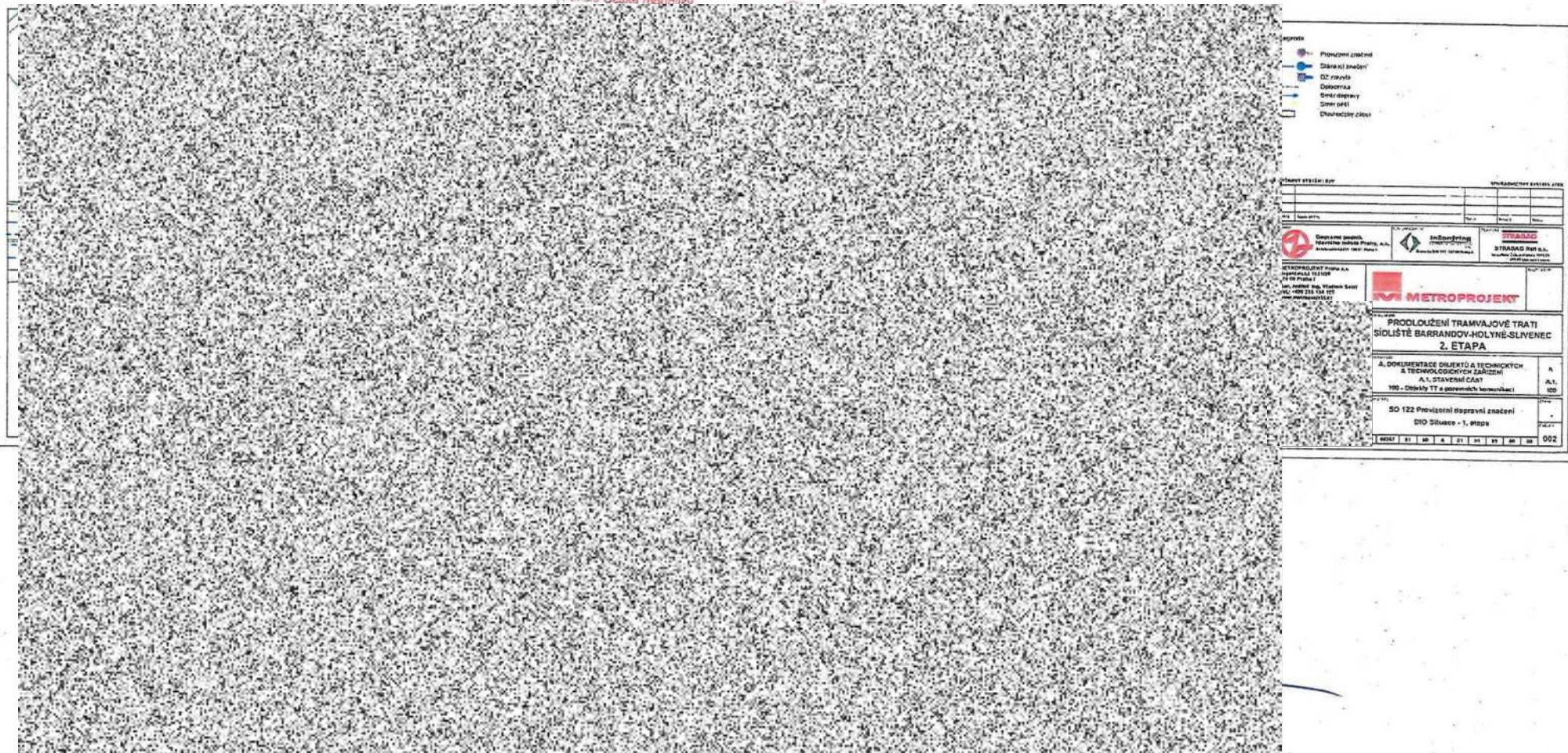

Legenda

- Průběh železniční
- Směr jí zneboh
- DZ návrh
- Dělicivna
- Směr dopravy
- Směr žele
- Dopravní zápis

Číslo stavebního díla	Stavba	Stavba	Stavba





METROPROJEKT
 PRODLOUŽENÍ TRAMVAJOVÉ TRATI
 SÍDLIŠTĚ BARRANDOV-HOLYNĚ-SLIVENEC
 2. ETAPA
 A. DOKUMENTACE DÍLEKTU A TECHNICKÝCH
 A TECHNICKÝCH ZÁŘÍZENÍ
 A.1. STAVEBNÍ ČÁST
 100 - Doplňky TT a požárního zabezpečení
 SO 122 Provozovní dopravní značení
 DPO Slivenec - 1. etapa
 002

Příloha č. 2

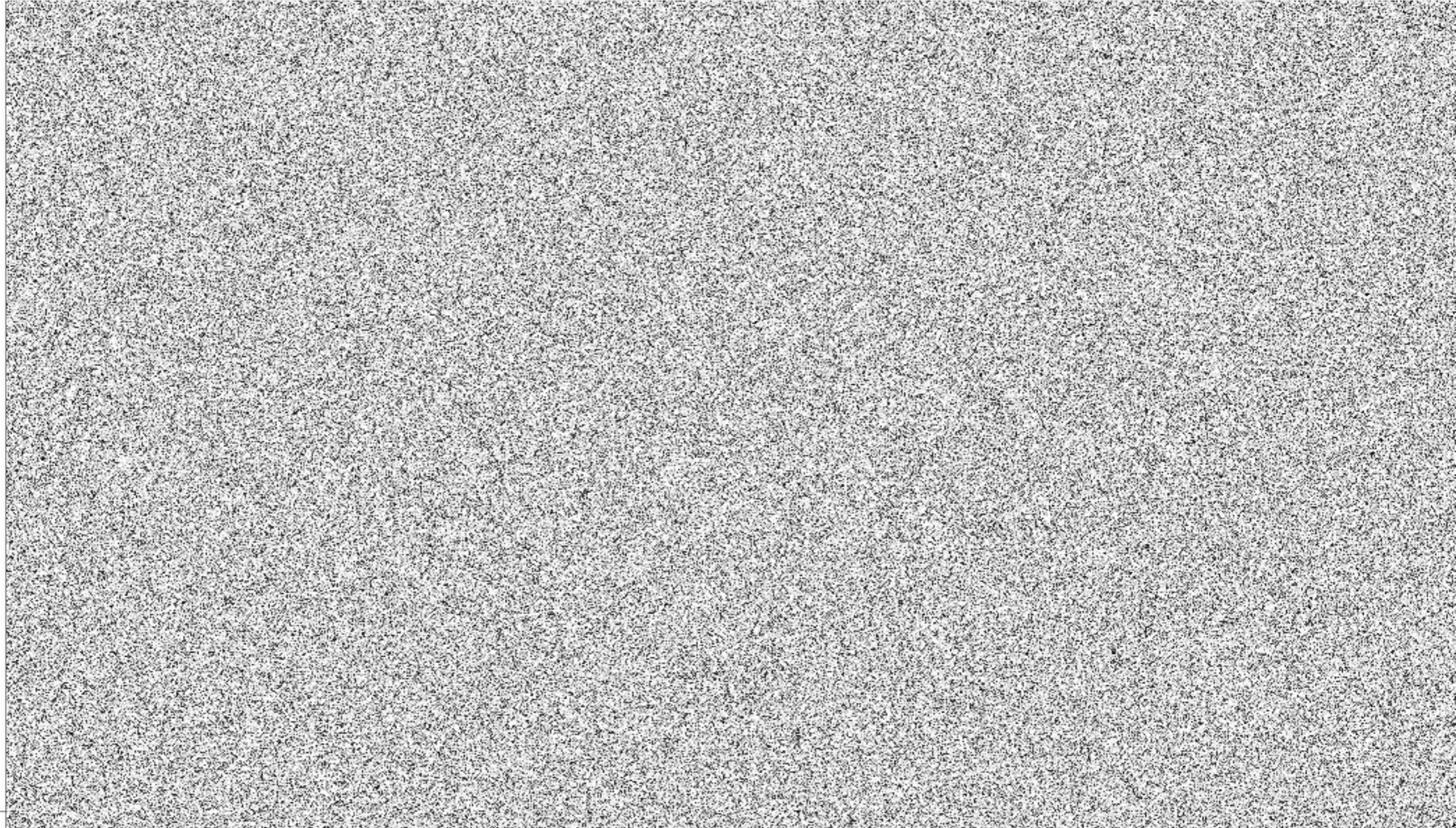

PŘÍLOHA Č.2

Legenda:

-  Provizorní značení
-  Stávající značení
-  DZ zakryté
-  Oplocenka
-  Směr dopravy
-  Směr pěší
-  Dlouhodobý zábor

VÝŠKOVÝ SYSTÉM : BpV

SOUŘADNICOVÝ SYSTÉM: JTSK

Změna:	Název změny:	Datum:	Provedl: Podpis:

<p>Investor:</p>  <p>Dopravní podnik hlavního města Prahy, a.s. Sokolovská 42/217, 190 00 Praha 9</p>	<p>Inženýrská činnost:</p>  <p>Inženýring DOPRAVNÍCH STAVEB, a.s. Branická 514/140, 147 00 Praha 4</p>	<p>Objednatel:</p>  <p>STRABAG Rail a.s. se sídlem: Železničská 1285/29 400 00 Ústí nad Labem</p>
--	---	--

<p>METROPROJEKT Praha a.s. Argentinská 1621/36 170 00 Praha 7</p> <p>Gen. ředitel: I. ... Tel.: +420 296 154 105 www.metroprojekt.cz info@metroprojekt.cz</p>	 <p>METROPROJEKT</p>
--	--

Název a účel díla:
**PRODLOUŽENÍ TRAMVAJOVÉ TRATI
SÍDLIŠTĚ BARRANDOV-HOLYNĚ-SLIVENEC
2. ETAPA**

<p>Název části díla: A. DOKUMENTACE OBJEKTŮ A TECHNICKÝCH A TECHNOLOGICKÝCH ZAŘÍZENÍ A.1. STAVEBNÍ ČÁST 100 - Objekty TT a pozemních komunikací</p>	<p>A</p> <p>A.1.</p> <p>100</p>
--	--

<p>Název přílohy: SO 122 Provizorní dopravní značení DIO Situace - 1. etapa</p>	<p>Změna: -</p>
<p>Vydáno 23-03-22</p>	
<p>Číslo příl.: 002</p>	

ICD:	08367	01	00	A	01	01	09	00	00
------	-------	----	----	---	----	----	----	----	----

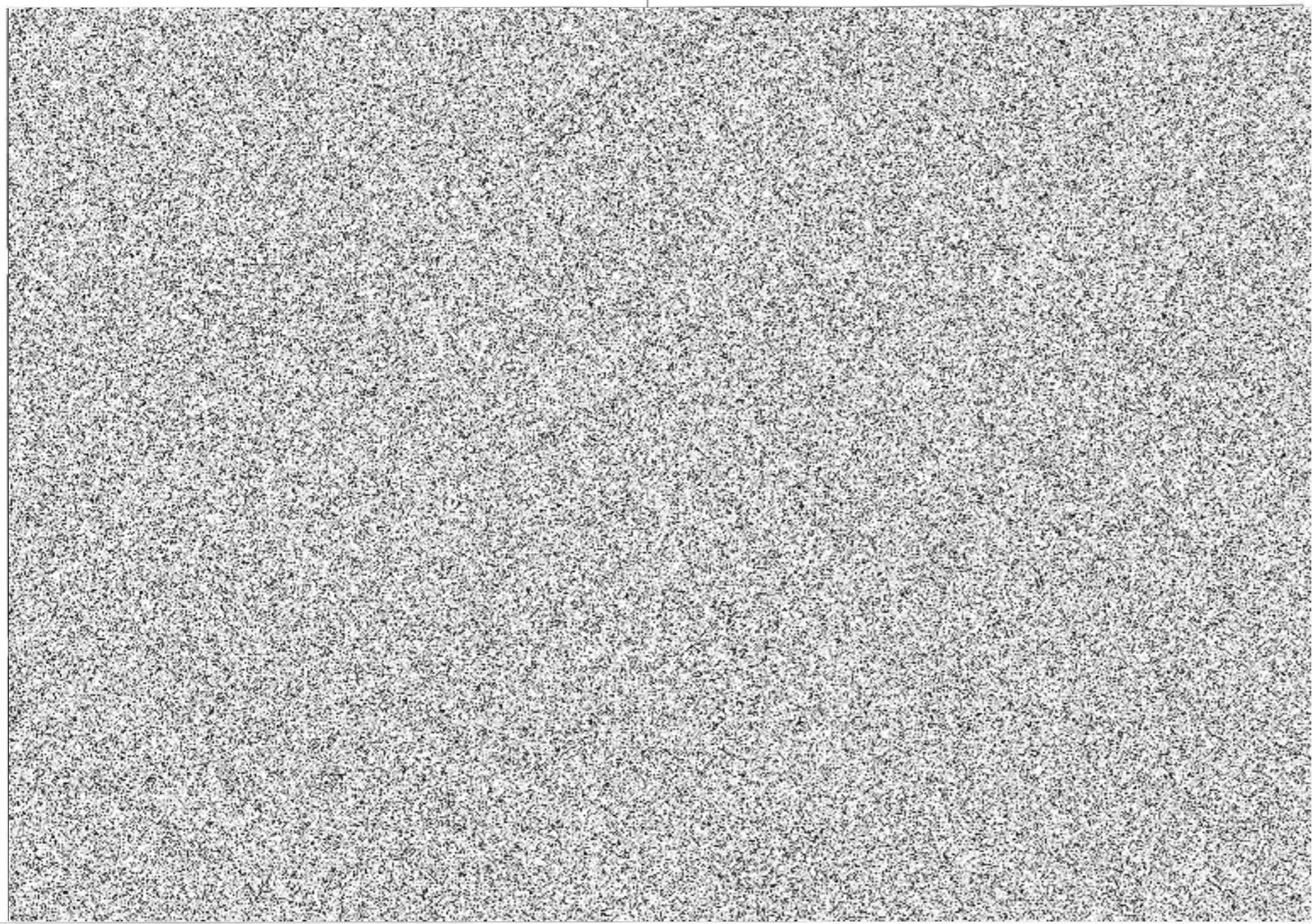

PŘÍLOHA Č. 3

Legenda:

- Provizorní značení
- Stávající značení
- DZ zakryté
- Směr dopravy
- Dlouhodobý zábor
- Zábor DUN
- Provizorní komunikace

Poznámka:

- Provoz MHD BUS zachován

VÝŠKOVÝ SYSTÉM : BpV

SOUŘADNICOVÝ SYSTÉM: JTSK

Změna:	Název změny:	Datum:	Provedl:	Podpis:

 Investor: Dopravní podnik hlavního města Prahy, a.s. Sokolovská 42/217, 190 00 Praha 9	 Inženýringová činnost: Inženýring DOPRAVNÍCH STAVEB s.r.o. Branická 514/140, 147 00 Praha 4	 Objednatel: STRABAG STRABAG Rail a.s. se sídlem: Železničská 1385/29 400 00 Ústí nad Labem
--	---	--

METROPROJEKT Praha a.s. Argentinská 1621/36 170 00 Praha 7 Gen. ředitel: [redacted] Tel.: +420 296 134 108 www.metroprojekt.cz info@metroprojekt.cz	 METROPROJEKT	Souprava číslo:
---	-------------------------	-----------------

Název a účel díla:
**PRODLOUŽENÍ TRAMVAJOVÉ TRATI
 SÍDLIŠTĚ BARRANDOV-HOLYNĚ-SLIVENEC
 2. ETAPA**

Název části díla: A. DOKUMENTACE OBJEKTŮ A TECHNICKÝCH A TECHNOLOGICKÝCH ZAŘÍZENÍ A.1. STAVEBNÍ ČÁST 100 - Objekty TT a pozemních komunikací	A A.1. 100
---	------------------

Název přílohy: SO 122 Provizorní dopravní značení DIO Situace - 2. etapa Výstavba provizorní komunikace, výstavba TRAM, DUN Vydáno 23-06-06	Změna: - Číslo příl.: 003
--	---

Podst. formát:	3 x A4	Měřítko:	1:500	ICO:	08367	01	00	A	01	01	09	00	00	003
----------------	--------	----------	-------	------	-------	----	----	---	----	----	----	----	----	------------

PŘÍLOHA Č.4

Legenda:

-  Provizorní značení
-  Stávající značení
-  DZ zakryté
-  Směr dopravy
-  Dlouhodobý zábor
-  Zábor DUN
-  Provizorní komunikace

Poznámka:

- Provoz MHD BUS zachován

VÝŠKOVÝ SYSTÉM : BpV

SOUŘADNICOVÝ SYSTÉM: JTSK

Změna:	Název změny:	Datum:	Provedl: Podpis:

Investor:  Dopravní podnik hlavního města Prahy, a.s. Sokolovská 42/217, 100 00 Praha 9	Inženýrská činnost:  Inženýring GOVERNIVNICH STAVBAH Bratříčká 114/140, 147 00 Praha 4	Objednatel:  STRABAG Rail a.s. se sídlem: Železničářská 1388/29 460 01 Ústí nad Labem
--	--	---

METROPROJEKT Praha a.s. Argentinská 1823/36 170 00 Praha Gen. ředitel: Tel.: +420 25x www.metroprojekt.cz info@metroprojekt.cz	
--	---

Název a účel díla: PRODLOUŽENÍ TRAMVAJOVÉ TRATI SÍDLIŠTĚ BARRANDOV-HOLYNĚ-SLIVENEC 2. ETAPA	
---	--

Název části díla: A. DOKUMENTACE OBJEKTŮ A TECHNICKÝCH A TECHNOLOGICKÝCH ZAŘÍZENÍ A.1. STAVEBNÍ ČÁST 100 - Objekty TT a pozemních komunikací	A A.1. 100
---	------------------

Název přílohy: SO 122 Provizorní dopravní značení DIO Situace - 3. etapa Jízda po provizorní komunikaci, nový TRAM přejezd, DUN	Změna: -
---	-------------

Vydáno: 23-06-06 V20/2044 Datum: 02/2023 Počet listů: 3 x A4 Měřítko: 1:500 IČO: 08367 01 00 A 01 01 09 00 00	Číslo příl.: 004
---	----------------------------

PŘÍLOHA Č.5

Legenda:

-  B28 Provizorní značení
-  B29 Stávající značení
-  B29 DZ zakryté
-  Oplocenka
-  Směr dopravy
-  Směr pěší
-  Dlouhodobý zábor

VÝŠKOVÝ SYSTÉM : BpV

SOUŘADNICOVÝ SYSTÉM: JTSK

Změna: Název změny:		Datum:	Provedl:	Podpis:
------------------------	--	--------	----------	---------

Investor:  Dopravní podnik hlavního města Prahy, a.s. Sokolovská 42/217, 190 00 Praha 9	Inženýrská činnost:  Inženýring DOPRAVNÍCH STAVEB s.r.o. Branická 514/140, 147 00 Praha 4	Objednatel:  STRABAG STRABAG Rail a.s. se sídlem: Železničářská 1385/29 400 00 Ústí nad Labem
---	---	--

METROPROJEKT Praha a.s. Argentinská 1621/36 170 00 Praha 7 Gen. ředitel: Ing. ... Tel.: +420 296 11... www.metroprojekt.cz info@metroprojekt.cz	
---	---

Název a účel díla:
**PRODLOUŽENÍ TRAMVAJOVÉ TRATI
 SÍDLIŠTĚ BARRANDOV-HOLYNĚ-SLIVENEC
 2. ETAPA**



Název části díla: A. DOKUMENTACE OBJEKTŮ A TECHNICKÝCH A TECHNOLOGICKÝCH ZAŘÍZENÍ A.1. STAVEBNÍ ČÁST 100 - Objekty TT a pozemních komunikací	A A.1. 100
---	------------------

Název přílohy:
**SO 122 Provizorní dopravní značení
 DIO Situace - 5. etapa
 Úprava chodníku ul. K Barrandovu**

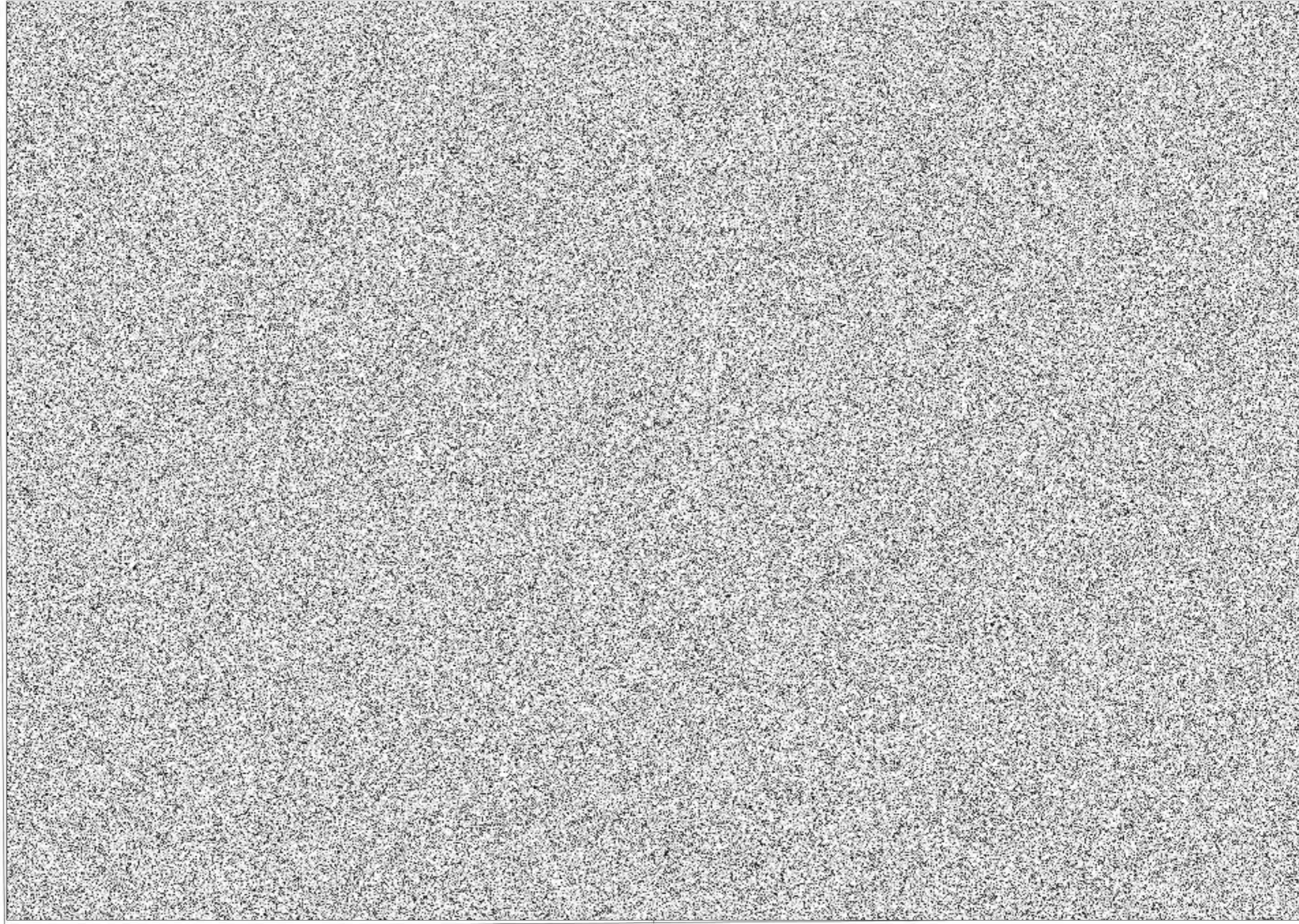
Skart. znak: V20/2044	Datum: 02/2023	Vydáno 23-05-18											Změna: -		
Počet formátů: 4 x A4	Měřítko: 1:500	ICO: 08367	01	00	A	01	01	09	00	00	00	00	00	00	006



Legenda:

-  B2B Provizorní značení
 Směr dopravy
 Zábor - koordinovaná akce Kaufland

VÝŠKOVÝ SYSTÉM : BpV

SOUŘADNICOVÝ SYSTÉM: JTSK

Změna:	Název změny:	Datum:	Provedl:	Podpis:

Investor:  Dopravní podnik hlavního města Prahy, a.s. Sokolovská 42/217, 190 00 Praha 9	Inženýrská činnost:  Inženýring DOPRAVNÍCH STAVEB a.s. Branická 514/140, 147 00 Praha 4	Objednatel:  STRABAG STRABAG Rail a.s. se sídlem: Železničářská 1385/29 400 00 Ústí nad Labem
---	---	--

METROPROJEKT Praha a.s. Argentinská 1621/36 170 00 Praha 7 Gen. ředitel: F. ... Tel.: +420 296 154 105 www.metroprojekt.cz info@metroprojekt.cz	 METROPROJEKT	Souprava číslo:
---	---	-----------------

	zveřejněn a účel díla: PRODLOUŽENÍ TRAMVAJOVÉ TRATI SÍDLIŠTĚ BARRANDOV-HOLYNĚ-SLIVENEC 2. ETAPA
---	---

zveřejněn částí díla: A. DOKUMENTACE OBJEKTŮ A TECHNICKÝCH A TECHNOLOGICKÝCH ZAŘÍZENÍ A.1. STAVEBNÍ ČÁST 100 - Objekty TT a pozemních komunikací SO121 - Definitivní dopravní značení	A A.1. 100
---	---------------------------

zveřejněn přílohy: DDZ DIO Situace - 2.etapa Přejezd Kaufland	Změna: -
---	-------------

Skart. znak: V20/2044	Datum: 09/2023	Číslo příl.: 005
Počet formátů: 2xA4	Měřítko: 1:500	
IČD: 08367 01 00 A 01 01 08 00 00		

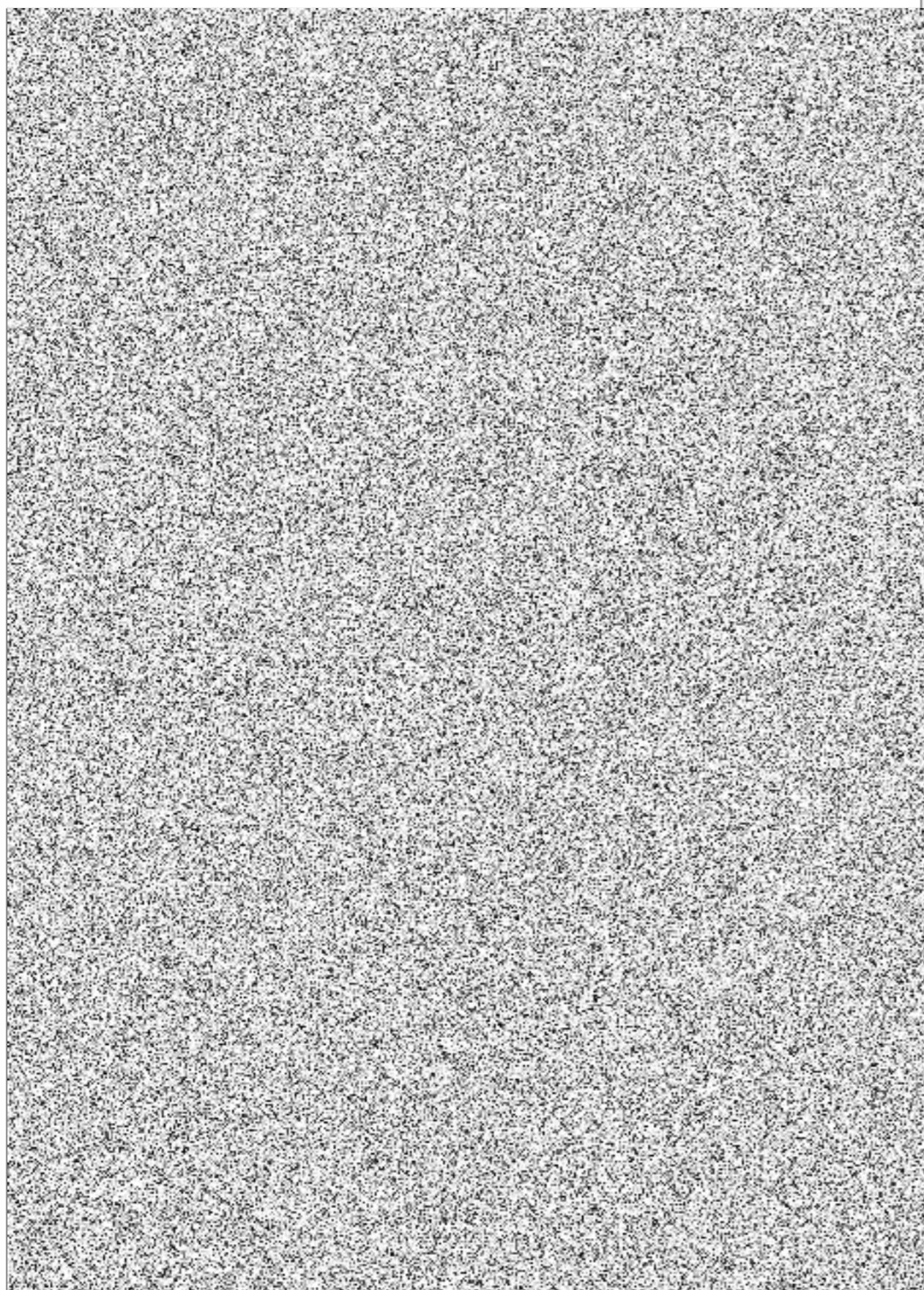

LEGENDA:

-  STÁVAJÍCÍ STAV
-  KATASTRÁLNÍ MAPA
- NAVRŽENÝ STAV:**
-  HRANA VOZOVKY
-  TRAMVAJOVÁ TRATĚ – S0102, S0103
-  SOUŠEJÍCÍ SO
-  SOUŠEJÍCÍ CIZÍ INVESTICE
-  VOZOVKA

PŘÍLOHA Č.7

VÝŠKOVÝ SYSTÉM : BpV

SOUŘADNICOVÝ SYSTÉM: JTSK

Změna:	Název změny:	Datum:	Provedl:	Podpis:

Investor:  Dopravní podnik hlavního města Prahy, a.s. Sokolovská 42/217, 190 00 Praha 9	Inženýrská činnost:  Inženýring DOPRAVNÍCH STAVEB a.s. Branická 514/140, 147 00 Praha 4	Objednatel:  STRABAG STRABAG Rail a.s. se sídlem: Železničářská 1385/29 400 00 Ústí nad Labem
---	--	--

METROPROJEKT Praha a.s. Argentinská 1621/36 170 00 Praha 7 Gen. ředitel: [obrazek] Tel.: +420 296 184 100 www.metroprojekt.cz info@metroprojekt.cz		Souprava číslo:
--	---	-----------------

Název a účel díla: PRODLOUŽENÍ TRAMVAJOVÉ TRATI SÍDLIŠTĚ BARRANDOV-HOLYNĚ-SLIVENEC 2. ETAPA

Název části díla: A. DOKUMENTACE OBJEKTŮ A TECHNICKÝCH A TECHNOLOGICKÝCH ZARÍZENÍ A.1. STAVEBNÍ ČÁST 100 - Objekty TT a pozemních komunikací 10123 Provizorní komunikace a úpravy ploch pro ZS a DIO vč. oplocení staveniště	A A.1. 100
--	------------------

Název přílohy: Situace dopravního značení	Změna: -
---	-------------

Znak: V20/2044 Datum: 02/2023	Číslo příl.: 003
---	-------------------------

Počet formátů: 2xA4	Měřítko: 1:500	IČD: 08367 01 00 A 01 01 10 00 00
----------------------------	-----------------------	--



MĚSTSKÁ ČÁST PRAHA 5
ÚŘAD MĚSTSKÉ ČÁSTI
ODBOR DOPRAVY

PŘÍLOHA Č.8



STRABAG a.s.
Kačírkova 982/4
158 00 Praha 5
IČ: 608 38 744

Č. j.: MC05/115915/2023/ODP/Mach
Vyřizuje: 
Telefon:

V Praze: 20.06.2023

Opatření obecné povahy

Městská část Praha 5, Úřad městské části Praha 5, odbor dopravy, jako orgán obce s rozšířenou působností dle ust. § 124, odst. 6, zákona č. 361/2000 Sb., o provozu na pozemních komunikacích a o změnách některých zákonů (zákon o silničním provozu), ve znění pozdějších předpisů (dále jen zákon „č. 361/2000 Sb.“), a dále podle ust. §171 a §173, odst. 1, zákona č. 500/2004 Sb., správní řád, ve znění pozdějších předpisů (dále jen „zákon č. 500/2004 Sb.“), v návaznosti na § 77, odst. 5, zákona č. 361/2000 Sb., na základě žádosti ze dne 23.05.2023,

vydává

podle ust. § 77, odst. 1, písm. c) a § 78, zákona č. 361/2000 Sb., a vyhlášky č. 294/2015 Sb., kterou se provádějí pravidla provozu na pozemních komunikacích, ve znění pozdějších předpisů (dále jen „vyhláška č. 294/2015 Sb.“),

opatření obecné povahy -

stanovení přechodné úpravy provozu na pozemní komunikaci U náhonu

spočívající v umístění přechodného dopravního značení a zařízení či dočasném zneplatnění, demontáži nebo odstranění stávajícího, popřípadě přechodného dopravního značení a zařízení dle přiložené situace, která je nedílnou součástí tohoto stanovení, v termínu od 26.06.2023 do 02.07.2023 (2. etapa), od 03.07.2023 do 12.08.2023 (3. etapa), od 13.08.2023 do 20.08.2023 (4. etapa), od 21.08.2023 do 30.11.2023 (5. etapa) z důvodu výstavby prodloužení tramvajové trati Barrandov - Slivenec, za níže uvedených podmínek pro jejich realizaci:

a) Umístění přechodného dopravního značení a zařízení či dočasné zneplatnění, demontáž nebo odstranění stávajícího, popřípadě přechodného dopravního značení a zařízení bude provedeno v souladu s vyjádřením PČR KŘ hl. m. Prahy, OSDP KRPA č.j.: KRPA-192223-4/Č.J-2023-0000DŽ ze dne 13.06.2023, vyhláškou č. 294/2015 Sb., TP 66 a ČSN-EN 12899-1.

b) Dopravní značení a zařízení musí být v reflexním provedení v základní velikosti. Veškeré dopravní značení a zařízení bude osazeno na odpovídajících nosičích. Umístěním přechodného dopravního značení a zařízení či dočasným zneplatněním, demontáží nebo odstraněním stávajícího, popřípadě přechodného dopravního značení a zařízení nesmí být narušeno vnímání dopravní situace.

c) Umístění dopravního značení a zařízení bude provedeno tak, aby nebránilo provádění údržby komunikace.

d) Městská část Praha 5, Úřad městské části Praha 5, odbor dopravy si vyhrazuje právo toto stanovení úpravy provozu na pozemních komunikacích změnit, upravit, doplnit, popřípadě zrušit.

Sídlo: nám. 14. října č. 4, 150 22 Praha 5
Pracoviště: nám. 14. října č. 4, 150 22 Praha 5
Bankovní spojení: Česká spořitelna a.s.

IČ: 00 06 36 31
tel.: 257 000 111
č. ú.: 19-2000857329/0800

web: www.praha5.cz
e-mail: podatelna@praha5.cz
ID DS: yethyzq

Úřad České republiky
Úřad státního policejního řádu
Úřad pro dopravní policejní
nám. 14. října 4, Kongresová 2

Městská část Praha 5
Úřad městské části
Odbor dopravy
nám. 14. října 4, 150 22 Praha 5
11/19/01

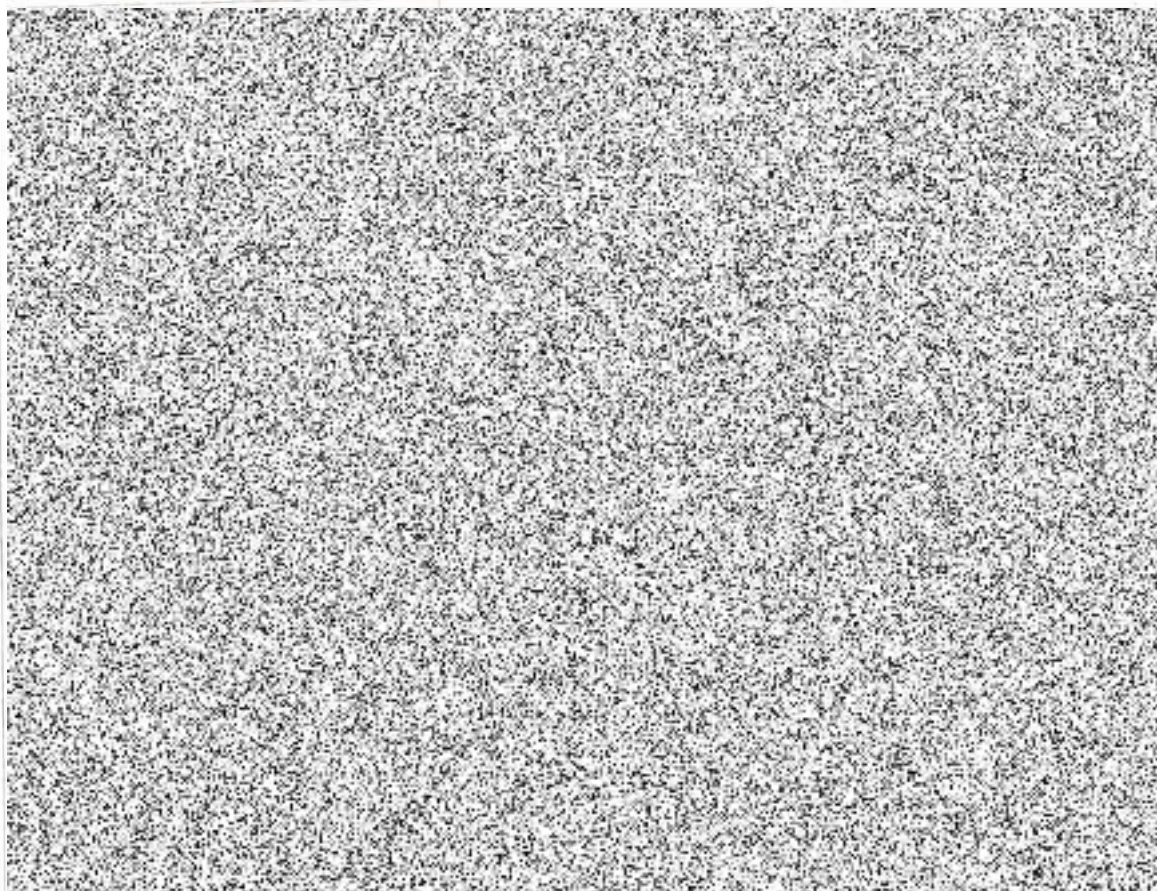

- Legenda:
- Provozovní značení
 - Stávající značení
 - DZ zakryté
 - Směr dopravy
 - Dlouhodobý zabor
 - Zabor DUN
 - Provozovní komunikace

Poznámka:
- Provoz MHD BUS zachován

VÝŠKOVÝ SYSTÉM : BIV		SOUBŘADICOVÝ SYSTÉM : JTSK	
Datum: 23.06.2011		Právní účinnost: 23.06.2011	
<p>METROPROJEKT Praha a.s. Augustova 162/156 170 00 Praha - Vojčice Gen. ředitel: M. J. J. Tel.: +420 2 24 14 1 1 1 www.metroprojekt.cz info@metroprojekt.cz</p>		<p>METROPROJEKT</p>	
<p>PRODLOUŽENÍ TRAMVAJOVÉ TRATI SÍDLIŠTĚ BARRANDOV-HOLYNĚ-SLIVENEC 2. ETAPA</p>			
<p>A. DOKUMENTACE OBJEKTŮ A TECHNICKÝCH A TECHNOLOGICKÝCH ZAŘÍZENÍ</p>		<p>A</p>	
<p>A.1. STAVEBNÍ ČÁST</p>		<p>A.1.</p>	
<p>100 - Objekty TT a pozemních komunikací</p>		<p>100</p>	
<p>SO 122 Provozovní dopravní značení DIO Situace</p>		<p>000</p>	
<p>Výstavba provozovní komunikace, výstavba TRAM, DUN</p>			
<p>Vydáno 23-06-06</p>			
Verze: 3 z A8	Revize: 1:500	Kód: 08367	01 00 A 01 01 09 00 00 003

Příloha č. 8

192223 -4 B

Městská část Praha 5
 Úřad městské části
 Odbor dopravy
 nám. 14. října 4, 150 32 Mladá Boleslav
 IČ: 190 190 190

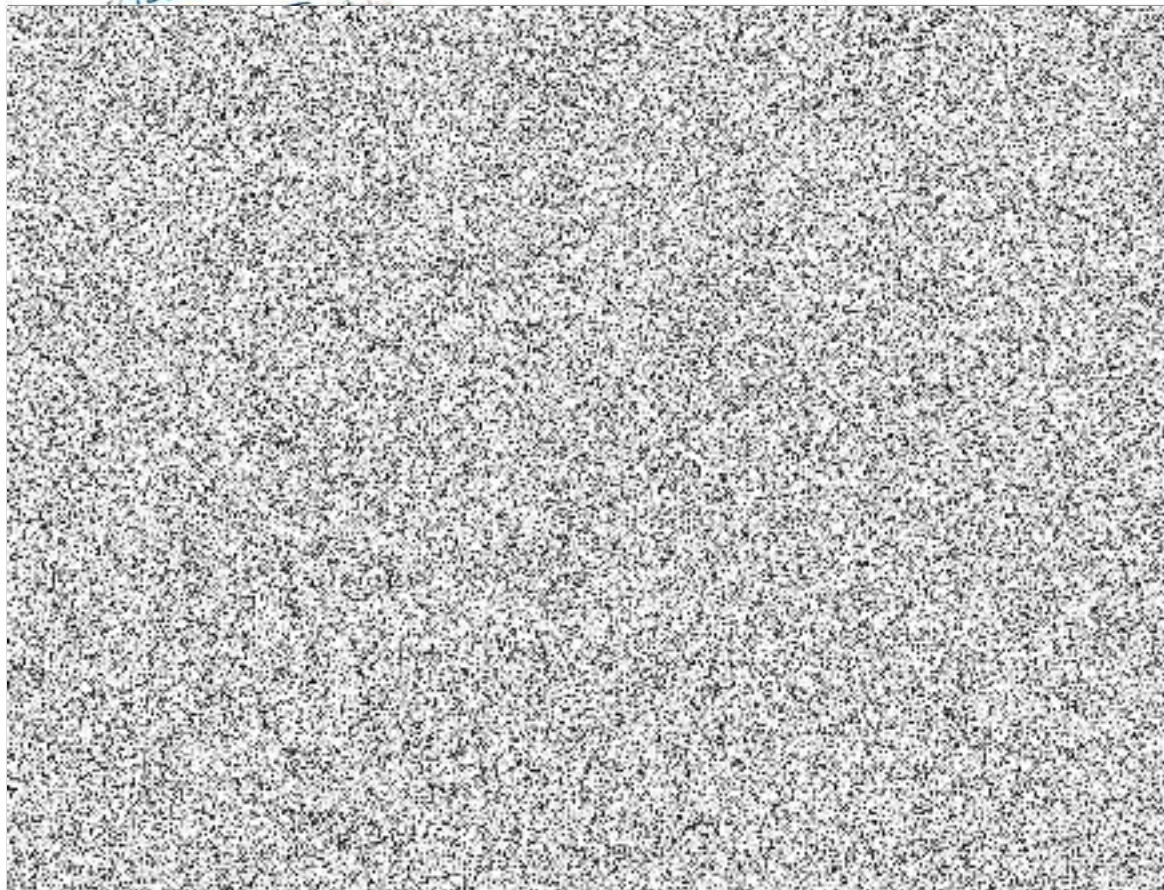

- Legenda**
- Provozni značení
 - Stavěcí značení
 - DZ zakryté
 - Směr dopravy
 - Dlouhodobý zabor
 - Zabor DUN
 - Provozni komunikace

Poznámka
 - Provoz MHD BUS zachován

VÝKROVÝ SYSTÉM: BpV		SOUŘADICOVÝ SYSTÉM: JTSK		
Ulice	Název stavby	Datum	Průběh	Právní

--	--	--

METROPROJEKT Praha a.s. Argentinská 1623/28 170 00 Praha 7 Gen. ředitel: Tel.: +420 226 124 100 www.metroprojekt.cz info@metroprojekt.cz		STRABAG Rail a.s. se sídlem: Základní škola 1500/2 150 00 Mladá Boleslav
--	--	--

PRODLOUŽENÍ TRAMVAJOVÉ TRATI SÍDLIŠTĚ BARRANDOV-HOLYNĚ-SLIVENEC 2. ETAPA	
Název stavby: A. DOKUMENTACE OBJEKTŮ A TECHNICKÝCH A TECHNOLÓGICKÝCH ZARÍZENÍ A.1. STAVEBNÍ ČÁST 100 - Objekty TT a pozemních komunikací	A A.1. 100
Název projektu: SO 122 Provozni dopravní značení DIO Situace - Jízda po provozni komunikaci, nový TRAM přejezd, DUN	Dle - -
Vydáno 23-06-06 V202044 Datum: 02/2023 Měřítko: 3 : 1 A4 Měřítko: 1:500 Číslo: 08367 01 00 A 01 01 09 00 00	Číslo projektu: 004

Příloha č. 8

102225 - A 02

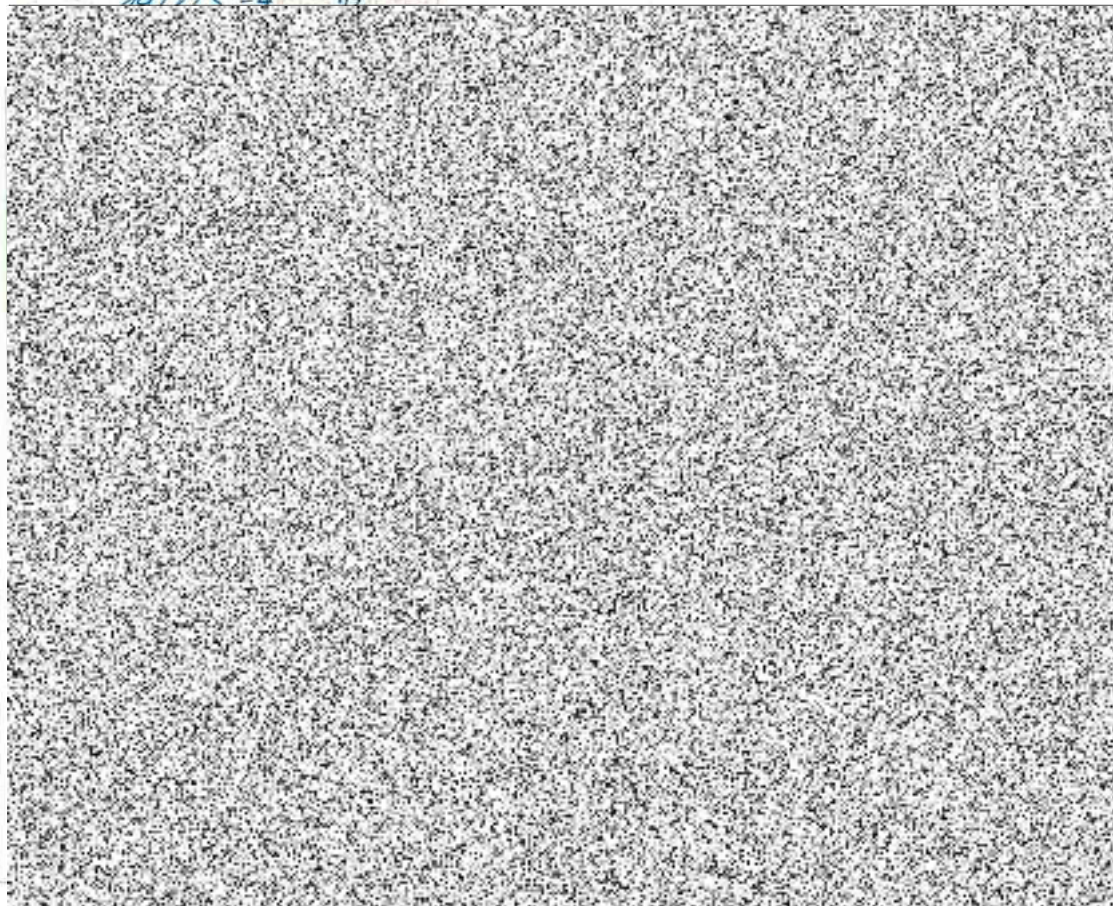

Městská část Praha 5
 Úřad městské části
 Odbor dopravy
 nám. 14. října 4, 150 25 Praha 5
 III/19401

- Legenda**
- Provozni značení
 - Stavací značení
 - DZ zakryté
 - Směr dopravy
 - Clouhobobý zabor
 - Zabor DUN
 - Provozni komunikace

Poznámka
 - Provoz MHD BUS zachován

VÝKROVÝ SYSTÉM: BpV		SOUDRADNEOVÝ SYSTÉM: JTM	
Záves	Název předm.	Stav	Pracov.

--	--	--

METROPROJEKT Praha a.s.
 Argentinská 1821/38
 170 00 Praha 7
 Den. ředitel: Ing. J. ...
 Tel.: +420 226 124 124
 www.metroprojekt.cz
 info@metroprojekt.cz



PRODLOUŽENÍ TRAMVAJOVÉ TRATI SÍDLIŠTĚ BARRANDOV-HOLYNĚ-SLIVENEC 2. ETAPA	
A. DOKUMENTACE OBJEKTŮ A TECHNICKÝCH A TECHNOLOGICKÝCH ZARÍZENÍ A.1. STAVEBNÍ ČÁST 109 - Objekty TT a pozemních komunikací	A A.1. 109
SO 122 Provozni dopravní značení DIO Situace 2. etapa Ukládání provozni kom. dokončení TRAM a nových komunikací DUN	- - 005
V20/2044 3 x A4 1:500	02/2023 Vydáno 23-06-06 06367 01 00 A 01 01 09 00 00

Příloha č. 8

