



**BK-INVESTIS, spol. s r.o.**  
Pod Všemi svatými 83, 301 00 Plzeň  
IČO: 00884839, DIČ: CZ00884839  
tel.: 377 537 118, e-mail: info@bkinvestis.cz  
datová schránka: 5rirwi7

podpovrchové a tunelářské práce / inženýrské sítě / speciální stavební práce

**Město Kralovice**

**Markova 2**

**331 41 Kralovice**

Váš dopis č.j.

Naše značka

Vyřizuje

V Plzni dne

**BK - 13**

**Václav Brunát**

**8.4.2024**

**Věc : Cenová nabídka č. 13 – 2024**

Název objektu : Rekonstrukce kanalizační šachty a septiku, montáž nové kanalizační šachty  
Brigádnická ul., Kralovice

Zpracoval : Václav Brunát

Telefon :



E-mail :

Datum : 22.3.2024

Vážení,

děkujeme za Váš zájem o námi prováděné práce a na základě prováděných prací Vám předkládáme naši cenovou kalkulaci na rekonstrukci kanalizační šachty a septiku, montáž nové kanalizační šachty v Brigádnické ulici v Kralovicích dle vašeho zadání.

**Předmět a rozsah nabídky :**

Předmětem nabídky je rekonstrukce kanalizační šachty a septiku, montáž nové kanalizační šachty v Brigádnické ulici v Kralovicích.

**Nabídková cena :**

Cena celkem bez DPH :

**274.064,- Kč**

DPH – 21% Přenesená daňová povinnost

**Platební podmínky :**

Splatnost faktury - **30 dní**

Záruční doba : **36 měsíců**

**S přátelským pozdravem**

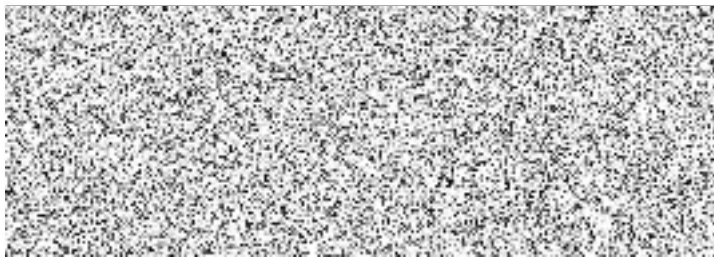

**Václav Brunát ml.**

# ROZPOČET

**Stavba: Opravy na kanalizacích 2024**  
**Objekt: likvidace septiků a oprava kanálků**

Objednatel: Město Kralovice  
 Zhotovitel: BK-INVESTIS, spol.s r.o.  
 Místo: Plzeň

Zpracoval: V. Brunát  
 Datum: 22. 3. 2024

Č.	Kód položky	Popis	MJ	Množství celkem	Cena jednotková	Cena celkem	Hmotnost celkem
<b>HSV</b>		<b>Práce a dodávky HSV</b>				<b>274 063,77</b>	<b>15,793</b>
<b>1</b>		<b>Zemní práce</b>				<b>130 651,20</b>	<b>2,400</b>
1	133212812	Hloubení nezapažených šachet v hornině třídy těžitelnosti I skupiny 3 plocha výkopu přes 4 do 20 m <sup>2</sup> ručně	m <sup>3</sup>	4,600	2 030,00	9 338,00	0,000
2	133251101	Hloubení šachet nezapažených v hornině třídy těžitelnosti I skupiny 3 objem do 20 m <sup>3</sup>	m <sup>3</sup>	12,200	1 250,00	15 250,00	0,000
3	139911121	Bourání kcí v hloubených vykopávkách ze zdiva z betonu prostého ručně	m <sup>3</sup>	4,400	7 150,00	31 460,00	0,000
4	139911123	Bourání kcí v hloubených vykopávkách ze zdiva ze ŽB nebo předpjatého ručně	m <sup>3</sup>	2,500	13 300,00	33 250,00	0,000
5	162651112	Vodorovné přemístění přes 4 000 do 5000 m výkopku/sypaniny z horniny třídy těžitelnosti I skupiny 1 až 3	m <sup>3</sup>	33,600	189,00	6 350,40	0,000
6	167151101	Nakládání výkopku z hornin třídy těžitelnosti I skupiny 1 až 3 do 100 m <sup>3</sup>	m <sup>3</sup>	16,800	164,00	2 755,20	0,000
7	171201221.3	Poplatek za uložení na skládce -beton	t	16,560	620,00	10 267,20	0,000
8	174151102	Zásyp v prostoru s omezeným pohybem stroje sypaninou se zhutněním	m <sup>3</sup>	15,600	450,00	7 020,00	0,000
9	175111101	Obsypání potrubí ručně sypaninou bez prohození, uloženou do 3 m	m <sup>3</sup>	1,200	603,00	723,60	0,000
10	58337308	štěrkopísek frakce 0/2	t	2,400	532,00	1 276,80	2,400
11	181311103	Rozprostření ornice s dodáním tl vrstvy do 200 mm v rovině nebo ve svahu do 1:5 ručně	m <sup>2</sup>	36,000	360,00	12 960,00	0,000
<b>5</b>		<b>Komunikace pozemní</b>				<b>3 000,00</b>	<b>0,004</b>
12	566901162.4	Dopravní značení a zajištění výkopu	kus	1,000	3 000,00	3 000,00	0,004
<b>8</b>		<b>Trubní vedení</b>				<b>99 088,76</b>	<b>13,389</b>
13	837355121	Výsek na kamenin. potrubí DN 150-200	kus	2,000	4 620,00	9 240,00	2,244
14	831352193	Úprava kam. trouby DN200 - výřez pro čištění	kus	1,000	4 610,00	4 610,00	0,001
15	871353123	Montáž kanalizačního potrubí hladkého plnostěnného SN 12 z PVC-U DN 200	m	10,000	189,00	1 890,00	0,000
16	28611107	trubka kanalizační PVC-U plnostěnná jednovrstvá s rázovou odolností DN 200 SN12	m	10,300	894,00	9 208,20	0,069
17	877350310	Montáž kolen na kanalizačním potrubí z PP nebo tvrdého PVC trub hladkých plnostěnných DN 200	kus	5,000	297,00	1 485,00	0,000
18	28617163	koleno kanalizační PP SN12 DN 200x15°	kus	1,000	499,00	499,00	0,001
19	28612244	přesuvka kanalizační plastová PVC KG DN 200 SN12	kus	2,000	583,00	1 166,00	0,002
20	OSM.223830	KGUS přech. kam./PVC DN 200 SN12	kus	2,000	2 188,19	4 376,38	0,003
21	894102451.3	Očištění stěn šachet a stok z betonu oškrabáním a tlakovou vodou	m <sup>2</sup>	6,600	291,20	1 921,92	0,008
22	894102451.7	Vyspravení stěn šachet z betonu maltou WATERFIX t.40mm	m <sup>2</sup>	6,600	1 433,60	9 461,76	0,106
23	12368121,	WATERFIX RAPID	kg	25,000	196,00	4 900,00	0,000
24	894201131	Dno šachet tl přes 200 mm z prostého betonu bez zvýšených nároků na prostředí tř. C 30/37	m <sup>3</sup>	2,250	5 590,00	12 577,50	5,629
25	894411311	Osazení betonových nebo železobetonových dílců pro šachty skruží rovných	kus	4,000	1 180,00	4 720,00	0,041
26	59224068	skruž betonová DN 1000x500 PS, 100x50x12cm	kus	3,000	2 650,00	7 950,00	1,578
27	59224066	skruž betonová DN 1000x250 PS, 100x25x12cm	kus	1,000	1 470,00	1 470,00	0,262

Č.	Kód položky	Popis	MJ	Množství celkem	Cena jednotková	Cena celkem	Hmotnost celkem
28	59224013	prstenec šachtový vyrovnávací betonový 625x100x100mm	kus	5,000	343,00	1 715,00	0,265
29	894412411	Osazení betonových nebo železobetonových dílců pro šachty skruží přechodových	kus	2,000	1 220,00	2 440,00	0,025
30	59224421	deska betonová přechodová šachty DN 1200 kanalizační 120/25/62,5	kus	1,000	6 390,00	6 390,00	0,500
31	59224121	skruž betonová přechodová 62,5/100x60x9cm, stupadla poplastovaná kapsová	kus	1,000	2 820,00	2 820,00	0,396
32	899104112	Osazení poklopů litinových nebo ocelových včetně rámu pro třídu zatížení D400	kus	2,000	3 750,00	7 500,00	0,435
33	55241005	poklop litinový, REXES D 400	kus	2,000	0,00	0,00	0,324
34	899623171	Obetonování potrubí nebo zdíva stok betonem prostým tř. C 25/30 v otevřeném výkopu	m3	0,600	4 580,00	2 748,00	1,501

**997 Přesun sutě 23 477,72 0,000**

35	979011111,1	Svislá doprava suti a vybouraných hmot ze šachty	t	17,560	886,00	15 558,16	0,000
36	997013501	Odvoz suti a vybouraných hmot na skládku nebo meziskládku do 1 km se složením	t	17,560	314,00	5 513,84	0,000
37	997013509.1	Příplatek k odvozu suti a vybouraných hmot na skládku ZKD 10 km	t	175,600	13,70	2 405,72	0,000

**998 Přesun hmot 17 846,09 0,000**

38	998276101	Přesun hmot pro trubní vedení z trub z plastických hmot otevřený výkop	t	15,793	1 130,00	17 846,09	0,000
----	-----------	--	---	--------	----------	-----------	-------

**Celkem 274 063,77 15,793**