

Číslo smlouvy poskytovatele:  
HSAA-6862-19/OBIZ-2023

Číslo smlouvy objednatele:  
604/2024



## SMLOUVA O POSKYTOVÁNÍ SLUŽEB NEBO PRACÍ

uzavřená podle § 1746 odst. 2 zákona č. 89/2012 Sb., občanského zákoníku, a § 97 zákona č.133/1985 Sb., o požární ochraně, ve znění pozdějších předpisů  
(dále jen „smlouva“)

Článek I.



### Smluvní strany

#### Česká republika – Hasičský záchranný sbor hlavního města Prahy

Sídlo: Sokolská 62, 121 24 Praha 2  
IČO: 70886288  
DIČ: není plátcem DPH  
Bankovní spojení: Česká národní banka, Na Příkopě 864/28, Praha 1  
Číslo účtu: 8107881/0710  
Datová schránka: jm9aa6j  
Zastoupená: brig. gen. Ing. Luděkem Prudilem – ředitelem Hasičského záchranného sboru hlavního města Prahy  
Kontaktní osoba:   
E-mail:   
Telefon:   
(dále jen „poskytovatel“)

**a**

#### Městská část Praha-Lysolaje

Sídlo: Kovářenská 8/5, Praha-Lysolaje, 16500  
Kontaktní adresa: Kovářenská 8/5, Praha-Lysolaje, 16500  
IČO: 00231207  
DIČ: CZ00231207  
Číslo účtu: 2000701359/0800  
Datová schránka: einbsz9  
Zastoupená: Ing. Danou Malečkovou, starostkou  
Kontaktní osoba:   
E-mail:   
Telefon:   
(dále jen „objednatel“)

společně jako „smluvní strany“

## Článek II.

### Předmět smlouvy

1. Poskytovatel se touto smlouvou zavazuje objednateli, který je zřizovatelem jednotky sboru dobrovolných hasičů Praha-Lysolaje (dále jen „JSDH“) zahrnuté v plošném pokrytí území hlavního města Prahy jednotkami požární ochrany, poskytovat tyto služby nebo práce:
  - **provádění odborných kontrol izolačních vzduchových dýchacích přístrojů**, jejichž součástí je prohlídka (vizuální kontrola celistvosti a úplnosti prostředku, včetně jeho příslušenství a známek poškození), zkouška funkčnosti (zkouška správného chodu a ovládání prostředku), zkouška parametrů (ověření shody s parametry deklarovanými výrobcem nebo technickou normou), pravidelná výměna výrobcem určených dílů a zpracování záznamu o provedení zkoušky nebo odborné kontroly;
  - **plnění tlakových lahví k izolačním vzduchovým dýchacím přístrojům;**
  - **pozáruční servis izolačních vzduchových dýchacích přístrojů (s výjimkou oprav v redukčním ventilu)**(dále jen „služby nebo práce“).

Poskytovatel se zavazuje poskytovat pro JSDH výše uvedené služby nebo práce za podmínek dále uvedených v této smlouvě.

## Článek III.

### Podmínky poskytování služeb nebo prací

1. Poskytovatel bude poskytovat služby nebo práce pouze pro technické prostředky vyjmenované v příloze č. 1 této smlouvy – Seznam technických prostředků. Technickými prostředky pro účely této smlouvy, a tedy pro poskytnutí služeb nebo prací, se rozumí pouze izolační vzduchové dýchací přístroje s obchodním označením Dräger (netýká se tlakových lahví).
2. Odborná kontrola technických prostředků bude prováděna v souladu s návodem výrobce.
3. Objednatel je povinen předložit poskytovateli před poskytnutím služeb nebo prací spolu s technickým prostředkem dokumentaci tohoto technického prostředku (poslední platný revizní/kalibrační protokol).
4. Technické prostředky k poskytnutí služeb nebo prací budou předávat a přebírat za objednatele osoby uvedené v příloze č. 2 této smlouvy, za poskytovatele pak směnový technik chemické služby na určené stanici poskytovatele (kontakty uvedeny v příloze č. 2 této smlouvy).
5. Jednotlivé služby nebo práce budou poskytovány vždy na základě telefonického požadavku objednatele (viz tel. číslo uvedené v seznamu v příloze č. 2 této smlouvy), v případě provádění odborných kontrol s předstihem min. 30 dnů, a po telefonickém potvrzení tohoto požadavku hlavním koordinátorem služeb nebo prací, který současně sdělí objednateli konkrétní termín pro předání technických prostředků k provedení

odborné kontroly. Telefonická komunikace podle tohoto bodu bude probíhat prostřednictvím osob a kontaktních údajů uvedených v příloze č. 2 této smlouvy.

6. Služby nebo práce budou poskytovány zpravidla ve lhůtě do 72 hodin po řádném předání technických prostředků poskytovateli. Plnění tlakových lahví k izolačním vzduchovým dýchacím přístrojům při předání na HS Praha Petřiny (adresa uvedena v příloze č. 2) poskytovatel poskytne zpravidla na počkání.
7. Technické prostředky, pro které jsou poskytovány služby nebo práce podle této smlouvy, budou předávány na adrese uvedené v příloze č. 2 této smlouvy. Po poskytnutí služeb nebo prací budou technické prostředky vráceny objednateli v tomtéž místě, kde byly k poskytnutí služeb nebo prací předány, pokud se osoby uvedené v příloze č. 2 v konkrétním případě nedohodnou jinak.
8. Poskytovatel je oprávněn odmítnout poskytnutí služeb nebo prací v případě nutnosti zajištění akceschopnosti jednotky Hasičského záchranného sboru hl. m. Prahy. Dále je poskytovatel oprávněn odmítnout poskytnutí služeb nebo prací, pokud objednatel nepředloží dokumentaci podle odst. 3 tohoto článku nebo pokud předaný technický prostředek nebude ve stavu způsobilém k poskytnutí služeb nebo prací.

#### Článek IV

##### **Úhrada vynaložených nákladů**

1. Služby nebo práce dle čl. II odst. 1 této smlouvy budou objednateli ze strany poskytovatele poskytovány bezplatně.
2. Úhrada nákladů vynaložených na zajištění náhradních dílů pro provádění odborných kontrol a pozáručního servisu technických prostředků bude poskytovateli kompenzována v souladu s Veřejnoprávní smlouvou o poskytnutí účelové dotace schválené usnesením zastupitelstva hl. m. Prahy č. 5/5 ze dne 22. 6. 2023.

#### Článek V.

##### **Doba trvání smlouvy**

1. Tato smlouva je uzavřena na dobu neurčitou.
2. Každá ze smluvních stran je oprávněna tuto smlouvu písemně vypovědět, a to i bez uvedení důvodů. Výpovědní lhůta je jeden měsíc a začíná běžet prvním dnem měsíce následujícího po doručení písemné výpovědi druhé smluvní straně.
3. Tuto smlouvu lze ukončit také písemnou dohodou podepsanou oprávněnými zástupci obou smluvních stran.

#### Článek VI.

##### **Závěrečná ustanovení**

1. Nedílnou součástí této smlouvy je příloha č. 1 – Seznam technických prostředků, a příloha č. 2 – Kontaktní údaje.
2. Smluvní strany se dohodly, že tato smlouva a právní vztahy jí založené se řídí podle zákona č. 89/2012 Sb., občanského zákoníku, ve znění pozdějších předpisů,

a v návaznosti na ustanovení § 97 zákona č. 133/1985 Sb., o požární ochraně, ve znění pozdějších předpisů.

3. Tuto smlouvu lze měnit nebo doplnit pouze formou písemných dodatků k této smlouvě, které budou vzestupně číslovány, výslovně označeny za dodatek této smlouvy a podepsány oprávněnými zástupci obou smluvních stran. Za písemnou formu nebude pro tento účel považována výměna e-mailových či jiných elektronických zpráv.
4. Tato smlouva je vyhotovena ve dvou stejnopisech s platností originálu, každá ze smluvních stran obdrží po jednom vyhotovení.
5. Smlouva nabývá platnosti dnem podpisu oběma smluvními stranami.
6. Tato smlouva podléhá povinnosti uveřejnění v registru smluv podle zákona č. 340/2015 Sb., o zvláštních podmínkách účinnosti některých smluv, uveřejňování těchto smluv a o registru smluv (zákon o registru smluv), ve znění pozdějších předpisů. Tato smlouva nabývá účinnosti dnem jejího uveřejnění v registru smluv. Smluvní strany souhlasí s uveřejněním této smlouvy v plném rozsahu. Uveřejnění této smlouvy v registru smluv zajistí poskytovatel.
7. Smlouva nabývá platnosti dnem podpisu oběma smluvními stranami a účinnosti dnem uveřejnění v registru smluv dle zákona č. 340/2015 Sb., o zvláštních podmínkách účinnosti některých smluv, uveřejňování těchto smluv a registru smluv, ve znění pozdějších předpisů (dále jen "zákon o registru smluv"). Tuto smlouvu dle zákona o registru smluv uveřejní Česká republika – Hasičský záchranný sbor hlavního města Prahy, a to do třiceti (30) dnů od uzavření smlouvy.

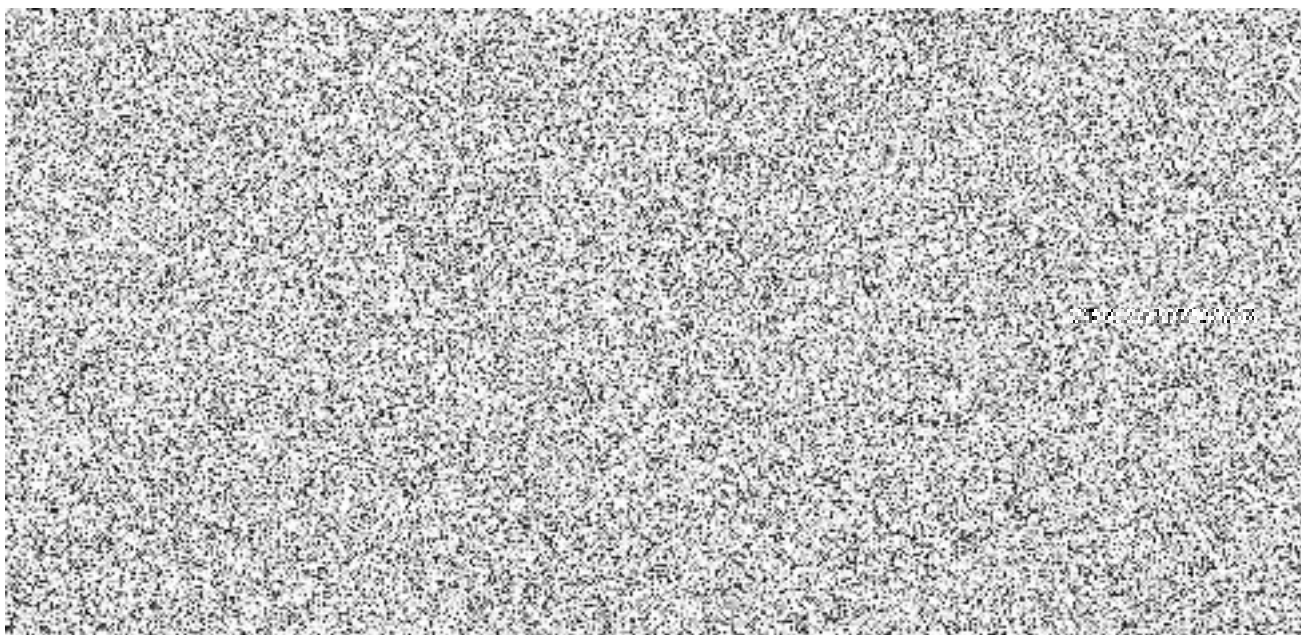

Příloha č. 1 Smlouvy o poskytování služeb nebo prací

**Seznam technických prostředků:**

Vzduchový dýchací přístroj				
Evidenční číslo dýchacího přístroje	Výrobní číslo redukčního ventilu	Výrobní číslo plicní automatiky	Výrobce / Typ dýchacího přístroje	Datum poslední revize
1	BRZM 3732	BRZL 2817	Dräger PA 90 PLUS	15.2.2022
2	BRZM 3739	BRZL 2351	Dräger PA 90 PLUS	15.2.2022
3	BRZM 3747	BRZL 2816	Dräger PA 90 PLUS	15.2.2022
4	BRZM 3730	BRZL 2234	Dräger PA 90 PLUS	15.2.2022
5	BRZM 3756	BRZL 2271	Dräger PA 90 PLUS	15.2.2022
6	BRZM 3755	BRZL 2269	Dräger PA 90 PLUS	15.2.2022
7	BRLC 6678	BRNC 6649	Dräger PSS 4000	od výroby
8	BRLC 6724	BRNC 7421	Dräger PSS 4000	od výroby
9	BRLC 6669	BRNC 7362	Dräger PSS 4000	od výroby

Obličejová maska				
Evidenční číslo masky	Typ masky	Výrobce		Datum poslední revize
1	FPS 7000	Dräger		15.2.2022
2	FPS 7000	Dräger		15.2.2022
3	FPS 7000	Dräger		15.2.2022
4	FPS 7000	Dräger		15.2.2022
5	FPS 7000	Dräger		15.2.2022
6	FPS 7000	Dräger		15.2.2022
7	FPS 7000	Dräger		od výroby
8	FPS 7000	Dräger		od výroby
9	FPS 7000	Dräger		od výroby

Tlaková lahev				
Evidenční číslo tlakové lahve	Výrobní číslo tlakové lahve	Rok výroby tlakové lahve	Typ tlakové lahve (materiál, vodní objem)	Datum poslední revize
1	968	08/2009	kompozit – 6,8l	11/2022
2	171	10/2008	kompozit – 6,8l	11/2022
3	FJM 07867	12/2008	kompozit – 6,9l	11/2022
4	FJM 07964	12/2008	kompozit – 6,9l	11/2022
5	FJM 07884	12/2008	kompozit – 6,9l	11/2022
6	FJM 08328	02/2009	kompozit – 6,9l	11/2022
7	FJM 07853	12/2008	kompozit – 6,9l	11/2022
8	FJM 07826	12/2008	kompozit – 6,9l	11/2022
9	FJM 08380	02/2009	kompozit – 6,9l	11/2022
10	FJM 07809	12/2008	kompozit – 6,9l	11/2022
11	BSNC 5381	03/2020	kompozit – 6,8l	od výroby
12	BSNC 5374	03/2020	kompozit – 6,8l	od výroby
13	BSNC 5380	03/2020	kompozit – 6,8l	od výroby
14	AEK 201945	10/2019	kompozit – 6,8l	od výroby
15	AEK 200100	06/2019	kompozit – 6,8l	od výroby
16	220702086	07/2022	kompozit – 6,8l	od výroby
17	220702081	07/2022	kompozit – 6,8l	od výroby
50	QZ5617	10/2015	ocel – 6l	12/2022
51	QZ5610	10/2015	ocel – 6l	12/2022
52	QZ5582	10/2015	ocel – 6l	12/2022

**Kontakty na objednatele a poskytovatele:**

<b>Objednatel</b>
-------------------



<b>Poskytovatel</b>
---------------------

Příjmení a jméno
------------------

Telefon
---------



HS Praha Petřiny	Heyrovského náměstí 1987/1, 162 00 Praha 6 - Břevnov
------------------	--

směnový technik CHS – předání a převzetí technických prostředků – v mimopracovní době (plnění lahví a pozáruční servis)	
--	--



