

Zadavatel	<i>Technické služby města Olomouce, a.s.</i>
Název VZ	<i>DNS - Opravy komunikací</i>
Evidenční číslo VZ v DNS	<i>11/VZ/23 – DNS 037 C</i>
Zakázka v DNS	<i>Opravy vpustí č. 32, 35 a 36</i>
Název dokumentu	<i>Smlouva o dílo</i>

uzavřená dle ust. zákona č. 89/2012 Sb., občanský zákoník, v platném znění

I. Smluvní strany

Objednatel: Technické služby města Olomouce, a.s.
Se sídlem: Zamenhofova 783/34, 779 00 Olomouc
IČ: 25826603
DIČ: CZ25826603
Registrace: Obchodní rejstřík vedený Krajským soudem v Ostravě, oddíl B, vložka 2052
Zastoupený: Ing. Pavlem Dostálem, předsedou představenstva
Ing. Miloslavem Sobotkou, členem představenstva
Bankovní spojení:

Zhotovitel: R – STAV OLOMOUC s.r.o.
Se sídlem: Pavlovická 9/52, Olomouc 779 00
IČ: 24142409
DIČ: CZ24142409
Registrace: Obchodní rejstřík vedený Krajským soudem v Ostravě, oddíl B, vložka 45840
Zastoupený: Františkem Rollerem
Bankovní spojení:

II. Předmět smlouvy

1. Zhotovitel se na základě této smlouvy zavazuje, že pro objednatele provede dílo spočívající v opravě vpustí č. 32, 35 a 36 (dále jen „dílo“).
2. Objednatel se zavazuje za provedené dílo zaplatit zhotoviteli sjednanou cenu za dílo v souladu s článkem IV. této smlouvy.

III. Termíny plnění

1. Zahájení plnění: po podpisu smlouvy
2. Ukončení plnění: 31.5.2024

IV. Cena díla

1. Za řádné provedení díla byla stanovena cena v členění:
Cena v Kč bez DPH : 164.401,21
DPH v zákonné výši : 34.524,25
Cena celkem v Kč vč. DPH : 198.925,46
2. V této ceně jsou zahrnuty všechny náklady zhotovitele na provedení díla.
3. Cena za provedení díla je konečná, úplná a nepřekročitelná.

Zadavatel	Technické služby města Olomouce, a.s.
Název VZ	DNS - Opravy komunikací
Evidenční číslo VZ v DNS	11/VZ/23 – DNS 037 C
Zakázka v DNS	Opravy vpustí č. 32, 35 a 36
Název dokumentu	Smlouva o dílo

V. Platební podmínky

1. Objednatel je povinen uhradit zhotoviteli cenu za dílo na základě daňového dokladu, který je zhotovitel oprávněn vystavit po řádném dokončení díla a předání díla objednateli vč. protokolu o předání díla.
2. Cena za dílo podle této smlouvy je splatná do 30 dní ode dne doručení daňového dokladu objednateli.

VI. Smluvní pokuta

1. Smluvní strany se zavazují z titulu neplnění níže uvedených závazků z této smlouvy zaplatit oprávněné straně tyto pokuty:
 - v případě prodlení s provedením díla poskytne zhotovitel objednateli smluvní pokutu ve výši 500,00 Kč za každý kalendářní den prodlení.
 - v případě neproplacení faktury v dohodnuté lhůtě splatnosti je zhotovitel oprávněn účtovat objednateli náhradu ve výši 0,05 % z ceny faktury za každý den prodlení.

VII. Podmínky provedení díla

1. Zhotovitel se zavazuje provést dílo v souladu s platnými předpisy a normami.
2. Zhotovitel nemá nárok na úhradu ceny za práce, dodávky a služby, které provedl v rozporu se SoD a nebyly písemně oznámeny „Oznámením změny“ a odsouhlaseny objednatelem.
3. Zhotovitel se zavazuje průběžně informovat objednatele o realizaci díla a ihned informovat objednatele o jakémkoliv změně mající vliv na předmět či lhůtu plnění.
4. Veškeré škody, které vzniknou v souvislosti s činností zhotovitele na vlastnictví veřejném, dalších osob či na díle samém, je zhotovitel povinen neprodleně odstranit na vlastní náklady. Toto ustanovení se netýká živelných pohrom.
5. Na provedené dílo poskytuje zhotovitel záruku v délce 36 měsíců. Záruka začíná plynout ode dne protokolárního předání díla bez vad a nedostatků objednateli.

VIII. Odstoupení od smlouvy

1. Jestliže zhotovitel nebude provádět práce v souladu s touto smlouvou je objednatel oprávněn, na základě písemného oznámení, odstoupit od této smlouvy.
2. Objednatel je oprávněn odstoupit od této smlouvy v případě, kdy bude proti zhotoviteli podán ze strany třetích osob návrh na zahájení insolvenčního řízení nebo v případě, kdy zhotovitel vstoupí do likvidace. Po takovém ukončení smlouvy musí objednatel spolu se zhotovitelem co možná nejdříve ověřit hodnotu provedených prací a tyto zhotoviteli uhradit.

IX. Závěrečná ustanovení:

1. Tato smlouva se vyhotovuje ve dvou stejnopisech, z nichž jeden obdrží objednatel a jeden zhotovitel.
2. Zhotovitel bere na vědomí, že obsah této smlouvy včetně všech dodatků může být poskytnut žadateli v režimu zákona č. 106/1999 Sb., o svobodném přístupu k informacím, ve znění pozdějších předpisů, a že tato smlouva včetně všech dodatků bude objednatelem

Zadavatel	Technické služby města Olomouce, a.s.
Název VZ	DNS - Opravy komunikací
Evidenční číslo VZ v DNS	11/VZ/23 – DNS 037 C
Zakázka v DNS	Opravy vpustí č. 32, 35 a 36
Název dokumentu	Smlouva o dílo

- uveřejněna v registru smluv dle zákona č. 340/2015 Sb., o zvláštních podmínkách účinnosti některých smluv, uveřejňování těchto smluv a o registru smluv (zákon o registru smluv).
3. Smluvní strany prohlašují, že skutečnosti uvedené v této smlouvě nepovažují za obchodní tajemství ve smyslu § 504 zákona č. 89/2012 Sb., občanský zákoník, ve znění pozdějších předpisů.
 4. Tato smlouva nabývá platnosti dnem podpisu oprávněných zástupců obou smluvních stran a účinnosti dnem uveřejnění prostřednictvím registru smluv dle příslušných ustanovení zákona o registru smluv.
 5. Tuto smlouvu je možné doplnit, měnit nebo ukončit jen v písemné formě.
 6. Tato smlouva nabývá platnosti a účinnosti dnem jejího podpisu oběma smluvními stranami.
 7. Nedílnou součástí smlouvy jsou tyto přílohy:
 - Vyplněný výkaz výměr (příloha č. 1)
 - Orientační situace (příloha č. 2)
 - Smluvní podmínky pro dodavatele (příloha č. 3)

V Olomouci dne 29.04.2024

Objednatel:

Zhotovitel:

Ing. Pavel Dostál
předseda představenstva

.....
František Roller
jednatel

.....
Michal Kollár
člen představenstva

REKAPITULACE STAVBY

Kód: DNS037/MK/2024
Stavba: Opravy vpustí č. 32, 35,36

KSO:
Místo: Olomouc

CC-CZ:
Datum: 18. 4. 2024

Zadavatel:
Technické služby města Olomouce,a.s.

IČ: 25826603
DIČ: CZ25826603

Uchazeč:
R – STAV OLOMOUC s.r.o.

IČ: 24142409
DIČ: CZ24142409

Projektant:

IČ:
DIČ:

Zpracovatel:

IČ:
DIČ:

Poznámka:

Cena bez DPH **164 401,21**

DPH základní	Sazba daně	Základ daně	Výše daně
snížená	21.00%	164 401,21	34 524,25
	12.00%	0,00	0,00

Cena s DPH **198 925,46**

Projektant **Zpracovatel**

Datum a podpis: Razítko Datum a podpis: Razítko

Objednavatel **Uchazeč**

Datum a podpis: Razítko Datum a podpis: Razítko

REKAPITULACE OBJEKTŮ STAVBY A SOUPISŮ PRACÍ

Kód: DNS037/MK/2024

Stavba: Opravy vpustí č. 32, 35,36

Místo: Olomouc

Datum: 18. 4. 2024

Zadávatel: Technické služby města Olomouce, a.s.

Projektant:

Uchazeč: R – STAV OLOMOUC s.r.o.

Zpracovatel:

Kód	Popis	Cena bez DPH [CZK]	Cena s DPH [CZK]
Náklady z rozpočtů		164 401.21	198 925.46
S032	Vpust' Jánského 10		
S035	Vpust' U Panelárny		
S036	Vpust' Šafaříkova č. 11		

KRYCÍ LIST SOUPISU PRACÍ

Stavba:

Opravy vpustí č. 32, 35,36

Objekt:

SO32 - Vpust' Jánského 10

KSO:

Místo: Olomouc

CC-CZ:

Datum: 18. 4. 2024

Zadavatel:

Technické služby města Olomouce, a.s.

IČ:

25826603

DIČ:

CZ25826603

Uchazeč:

R – STAV OLOMOUC s.r.o.

IČ:

24142409

DIČ:

CZ24142409

Projektant:

IČ:

DIČ:

Zpracovatel:

IČ:

DIČ:

Poznámka:

Cena bez DPH

DPH základní
snížená

Cena s DPH

Projektant

Zpracovatel

Datum a podpis:

Razítko

Datum a podpis:

Razítko

Objednavatel

Uchazeč

Datum a podpis:

Razítko

Datum a podpis:

Razítko

REKAPITULACE ČLENĚNÍ SOUPISU PRACÍ

Stavba:

Opravy vpustí č. 32, 35,36

Objekt:

SO32 - Vpust' Jánského 10

Místo:

Olomouc

Datum:

18. 4. 2024

Zadavatel:

Technické služby města Olomouce, a.s.

Projektant:

Uchazeč:

R – STAV OLOMOUC s.r.o.

Zpracovatel:

Kód dílu - Popis

Cena celkem [CZK]

Náklady ze soupisu prací

HSV - Práce a dodávky HSV

1 - Zemní práce

4 - Vodorovné konstrukce

5 - Komunikace pozemní

8 - Trubní vedení

9 - Ostatní konstrukce a práce

96 - Bourání konstrukcí

99 - Přesun hmot

997 - Přesun sutě

VRN - Vedlejší rozpočtové náklady

VRN3 - Zařízení staveniště

SOUPIS PRACÍ

Stavba:

Opravy vpustí č. 32, 35,36

Objekt:

SO32 - Vpust' Jánského 10

Místo:

Olomouc

Datum:

18. 4. 2024

Zadavatel:

Technické služby města Olomouce,a.s.

Projektant:

Uchazeč:

R – STAV OLOMOUC s.r.o.

Zpracovatel:

PČ	Typ	Kód	Popis	MJ	Množství	J.cena [CZK]	Cena celkem [CZK]
----	-----	-----	-------	----	----------	--------------	-------------------

Náklady soupisu celkem

D	0	HSV	Práce a dodávky HSV				
D	0	1	Zemní práce				
1	K	131251100	Hloubení jam nezapažených v hornině třídy těžitelnosti I, skupiny 3 objem do 20 m3 strojně	m3	14,400		
2	K	161151113	Svislé přemístění výkopku z horniny třídy těžitelnosti II, skupiny 4 a 5 hl výkopu	m3	14,400		
3	K	162751117	Vodorovné přemístění do 10000 m výkopku/sypaniny z horniny třídy těžitelnosti I, skupiny 1 až 3	m3	14,400		
4	K	162751119	Příplatek k vodorovnému přemístění výkopku/sypaniny z horniny třídy těžitelnosti I, skupiny 1 až 3 ZKD 1000 m přes 10000 m	m3	144,000		
5	K	167151101	Nakládání výkopku z hornin třídy těžitelnosti I, skupiny 1 až 3 do 100 m3	m3	14,400		
6	K	171201221	Poplatek za uložení na skládce (skládkovné) zeminy a kamení kód odpadu 17 05 04	t	23,040		
7	K	174111102	Zásyp v uzavřených prostorech sypaninou se zhutněním ručně	m3	13,860		
8	M	58344171	šterkodrt' frakce 0/32	t	26,334		
9	K	181951112	Úprava pláně v hornině třídy těžitelnosti I, skupiny 1 až 3 se zhutněním	m2	4,000		
D	0	4	Vodorovné konstrukce				
10	K	451572111	Lože pod potrubí otevřený výkop z kameniva drobného těženého	m3	0,552		
11	M	58331351	kamenivo těžené drobné frakce 0/4	t	1,948		
D	0	5	Komunikace pozemní				
12	K	564861111	Podklad ze šterkodrtě ŠD tl 200 mm	m2	4,000		
13	K	573231112	Postřik živičný spojovací ze silniční emulze v množství 0,80 kg/m2	m2	4,000		
14	K	577144111	Asfaltový beton vrstva obrusná ACO 11 (ABS) tř. I tl 50 mm š do 3 m z nemodifikovaného asfaltu	m2	4,000		
15	K	577145112	Asfaltový beton vrstva ložní ACL 16 (ABH) tl 50 mm š do 3 m z nemodifikovaného asfaltu	m2	4,000		
16	K	599141111	Vyplnění spár mezi silničními dílci živičnou zálivkou	m	6,000		
D	0	8	Trubní vedení				
17	K	871315221	Kanalizační potrubí z tvrdého PVC jednovrstvé tuhost třídy SN8 DN 160	m	4,000		
18	M	28611164	trubka kanalizační PVC DN 160x1000mm SN8	m	4,000		
19	M	28611361	koleno kanalizační PVC KG 160x45°	kus	4,000		
20	M	59223864	prstenec pro uliční vpust' vyrovnávací betonový 390x60x130mm	kus	1,000		
21	K	895941301	Osazení vpusti uliční DN 450 z betonových dílců dno s výtokem	kus	1,000		
22	M	59224498	vpust' uliční DN 450 kaliště s odtokem 200mm 450/250x50mm	kus	1,000		
23	K	895941314	Osazení vpusti uliční DN 450 z betonových dílců skruž horní 570 mm	kus	1,000		
24	M	59223858	skruž pro uliční vpust' horní betonová 450x570x50mm	kus	1,000		
25	K	895941322	Osazení vpusti uliční DN 450 z betonových dílců skruž středová 295 mm	kus	1,000		
26	M	59224487	vpust' uliční DN 450 skruž střední betonová 450/295x50mm	kus	1,000		
27	K	895941323	Osazení vpusti uliční DN 450 z betonových dílců skruž středová 570 mm	kus	1,000		
28	M	59224488	skruž betonová středová pro uliční vpust' 450x570x50mm	kus	1,000		

PČ	Typ	Kód	Popis	MJ	Množství	J.cena [CZK]	Cena celkem [CZK]
29	K	899204112.1	Osazení mříží litinových včetně rámu a košů na bahno pro třídu zařízení D400, E600	kus	1,000		
30	M	55242320.1	<i>mříž vtoková litinová plochá 500x500mm</i>	kus	1,000		
31	M	59223871	<i>koš vysoký pro uliční vpusti žárově Pz plech pro rám 500/500mm</i>	kus	1,000		
32	K	899623151	Obetonování potrubí nebo zdíva stok betonem prostým tř. C 16/20 otevřený výkop	m3	0,500		
	D	9	Ostatní konstrukce a práce				
33	K	113202111	Vytrhání obrub krajníků obrubníků stojatých	m	2,000		
34	K	113106121	Rozebrání dlažeb z betonových nebo kamenných dlaždic komunikací pro pěší ručně	m2	4,000		
35	K	596811120	Kladení betonové dlažby komunikací pro pěší do lože z kameniva velikosti do 0,09 m2 pl do 50 m2	m2	4,000		
36	K	916111122	Osazení obruby z drobných kostek bez boční opěry do lože z betonu prostého	m	2,400		
37	K	916131213	Osazení silničního obrubníku betonového stojatého s boční opěrou do lože z betonu prostého	m	2,000		
38	M	59217072	<i>obrubník silniční betonový 1000x100x250mm</i>	m	2,040		
39	K	916991121	Lože pod obrubníky, krajníky nebo obruby z dlažebních kostek z betonu prostého	m3	0,264		
40	M	979990001	<i>Zapěnování potrubí do skruže</i>	kus	1,000		
	D	96	Bourání konstrukcí				
41	K	113107042	Odstanění podkladu živичných tl 100 mm při překopech ručně	m2	4,000		
42	K	890211811	Bourání šachet z prostého betonu ručně obestavěného prostoru do 1,5 m3	m3	2,160		
43	K	899201211	Demontáž mříží litinových včetně rámu hmotnosti do 50 kg	kus	1,000		
44	K	919735112	Řezání stávajícího živичného krytu hl do 100 mm	m	4,000		
	D	99	Přesun hmot				
45	K	998229111	Přesun hmot ruční pro pozemní komunikace s krytem z kameniva, betonu, živice na vzdálenost do 50 m	t	31,864		
	D	997	Přesun sutě				
46	K	997221561	Vodorovná doprava suti z kusových materiálů do 1 km	t	6,112		
47	K	997221569	Příplatek ZKD 1 km u vodorovné dopravy suti z kusových materiálů	t	85,568		
48	K	997221611	Nakládání suti na dopravní prostředky pro vodorovnou dopravu	t	6,112		
49	K	997221861	Poplatek za uložení stavebního odpadu na recyklační skládce (skládkovně) z prostého betonu pod kódem 17 01 01	t	5,232		
50	K	997221875	Poplatek za uložení stavebního odpadu na recyklační skládce (skládkovně) asfaltového bez obsahu dehtu zaříděného do Katalogu odpadů pod kódem 17 03 02	t	0,880		
	D	VRN	Vedlejší rozpočtové náklady				
	D	VRN3	Zařízení staveniště				
51	K	034303000	Dopravní značení na staveništi	soubor	1,000		
52	K	065002000	Mimostaveništní doprava materiálů	soubor	1,000		

KRYCÍ LIST SOUPISU PRACÍ

Stavba:

Opravy vpuslí č. 32, 35,36

Objekt:

SO35 - Vpusť U Panelárny

KSO:

Místo: Olomouc

CC-CZ:

Datum: 18. 4. 2024

Zadavatel:

Technické služby města Olomouce, a.s.

IČ:

25826603

DIČ:

CZ25826603

Uchazeč:

R – STAV OLOMOUC s.r.o.

IČ:

24142409

DIČ:

CZ24142409

Projektant:

IČ:

DIČ:

Zpracovatel:

IČ:

DIČ:

Poznámka:

Cena bez DPH

DPH základní
snižená

Cena s DPH

Projektant

Zpracovatel

Datum a podpis:

Razítko

Datum a podpis:

Razítko

Objednavatel

Uchazeč

Datum a podpis:

Razítko

Datum a podpis:

Razítko

REKAPITULACE ČLENĚNÍ SOUPISU PRACÍ

Stavba:

Opravy vpustí č. 32, 35,36

Objekt:

SO35 - Vpust' U Panelárny

Místo:

Olomouc

Datum:

18. 4. 2024

Zadavatel:

Technické služby města Olomouce, a.s.

Projektant:

Uchazeč:

R – STAV OLOMOUC s.r.o.

Zpracovatel:

Kód dílu - Popis

Cena celkem [CZK]

Náklady ze soupisu prací

HSV - Práce a dodávky HSV

1 - Zemní práce

4 - Vodorovné konstrukce

5 - Komunikace pozemní

8 - Trubní vedení

9 - Ostatní konstrukce a práce

96 - Bourání konstrukcí

99 - Přesun hmot

997 - Přesun sutě

VRN - Vedlejší rozpočtové náklady

VRN3 - Zařízení staveniště

SOUPIS PRACÍ

Stavba:

Opravy vpustí č. 32, 35,36

Objekt:

SO35 - Vpusť U Panelárny

Místo:

Olomouc

Datum:

18. 4. 2024

Zadavatel:

Technické služby města Olomouce, a.s.

Projektant:

Uchazeč:

R – STAV OLOMOUC s.r.o.

Zpracovatel:

PČ	Typ	Kód	Popis	MJ	Množství	J.cena [CZK]	Cena celkem [CZK]
----	-----	-----	-------	----	----------	--------------	-------------------

Náklady soupisu celkem

D	HSV	Práce a dodávky HSV	MJ	Množství	J.cena [CZK]	Cena celkem [CZK]
D	1	Zemní práce				
1	K 131251100	Hloubení jam nezapažených v hornině třídy těžitelnosti I, skupiny 3 objem do 20 m3 strojně	m3	4,500		
2	K 161151113	Svislé přemístění výkopku z horniny třídy těžitelnosti II, skupiny 4 a 5 hl výkopu	m3	4,500		
3	K 162751117	Vodorovné přemístění do 10000 m výkopku/sypaniny z horniny třídy těžitelnosti I, skupiny 1 až 3	m3	4,500		
4	K 162751119	Příplatek k vodorovnému přemístění výkopku/sypaniny z horniny třídy těžitelnosti I, skupiny 1 až 3 ZKD 1000 m přes 10000 m	m3	45,000		
5	K 167151101	Nakládání výkopku z hornin třídy těžitelnosti I, skupiny 1 až 3 do 100 m3	m3	4,500		
6	K 171201221	Poplatek za uložení na skládce (skládkovné) zeminy a kamení kód odpadu 17 05 04	t	7,200		
7	K 174111102	Zásyp v uzavřených prostorech sypaninou se zhutněním ručně	m3	3,960		
8	M 58344171	šterkodrt' frakce 0/32	t	7,524		
9	K 181951112	Úprava pláně v hornině třídy těžitelnosti I, skupiny 1 až 3 se zhutněním	m2	3,000		
D	4	Vodorovné konstrukce				
10	K 451572111	Lože pod potrubí otevřený výkop z kameniva drobného těženého	m3	0,192		
11	M 58331351	kamenivo těžené drobné frakce 0/4	t	0,677		
D	5	Komunikace pozemní				
12	K 564861111	Podklad ze šterkodrtě ŠD II 200 mm	m2	2,250		
13	K 573231112	Postřík živičný spojovací ze silniční emulze v množství 0,80 kg/m2	m2	2,250		
14	K 577144111	Asfaltový beton vrstva obrusná ACO 11 (ABS) tř. I II 50 mm š do 3 m z nemodifikovaného asfaltu	m2	2,250		
15	K 577145112	Asfaltový beton vrstva ložní ACL 16 (ABH) II 50 mm š do 3 m z nemodifikovaného asfaltu	m2	2,250		
16	K 599141111	Vyplnění spár mezi silničními dílci živičnou zálivkou	m	4,500		
D	8	Trubní vedení				
17	K 871315221	Kanalizační potrubí z tvrdého PVC jednovrstvé tuhost třídy SN8 DN 160	m	1,000		
18	M 28611164	trubka kanalizační PVC DN 160x1000mm SN8	m	1,000		
19	M 28611361	koleno kanalizační PVC KG 160x45°	kus	2,000		
20	M 59223864	prstenec pro uliční vpust' vyrovnávací betonový 390x60x130mm	kus	1,000		
21	K 895941301	Osazení vpustí uliční DN 450 z betonových dílců dno s výtokem	kus	1,000		
22	M 59224498	vpust' uliční DN 450 kaliště s odtokem 200mm 450/250x50mm	kus	1,000		
23	K 895941314	Osazení vpustí uliční DN 450 z betonových dílců skruž horní 570 mm	kus	1,000		
24	M 59223858	skruž pro uliční vpust' horní betonová 450x570x50mm	kus	1,000		
25	K 895941322	Osazení vpustí uliční DN 450 z betonových dílců skruž středová 295 mm	kus	1,000		
26	M 59224487	vpust' uliční DN 450 skruž střední betonová 450/295x50mm	kus	1,000		
27	K 895941323	Osazení vpustí uliční DN 450 z betonových dílců skruž středová 570 mm	kus	1,000		
28	M 59224488	skruž betonová středová pro uliční vpust' 450x570x50mm	kus	1,000		

PČ	Typ	Kód	Popis	MJ	Množství	J.cena [CZK]	Cena celkem [CZK]
29	K	899204112.1	Osazení mříží litinových včetně rámu a košů na bahno pro třídu zatížení D400, E600	kus	1,000		
30	M	55242320.1	<i>mříž vtoková litinová plochá 500x500mm</i>	kus	1,000		
31	M	59223871	<i>koš vysoký pro uliční vpusti žárově Pz plech pro rám 500/500mm</i>	kus	1,000		
32	K	899623151	Obetonování potrubí nebo zdíva stok betonem prostým tř. C 16/20 otevřený výkop	m3	0,500		
	D	9	Ostatní konstrukce a práce				
36	K	916111122	Osazení obruby z drobných kostek bez boční opěry do lože z betonu prostého	m	2,400		
37	K	916131213	Osazení silničního obrubníku betonového stojatého s boční opěrou do lože z betonu prostého	m	2,000		
38	M	59217072	<i>obrubník silniční betonový 1000x100x250mm snížený</i>	m	2,000		
39	K	916991121	Lože pod obrubníky, krajníky nebo obruby z dlažebních kostek z betonu prostého	m3	0,264		
40	M	979990001	<i>Zapřnování potrubí do skruže</i>	kus	1,000		
	D	96	Bourání konstrukcí				
41	K	113107042	Odstranění podkladu živichých tl 100 mm při překopech ručně	m2	2,250		
42	K	890211811	Bourání šachet z prostého betonu ručně obestavěného prostoru do 1,5 m3	m3	2,160		
43	K	899201211	Demontáž mříží litinových včetně rámu hmotnosti do 50 kg	kus	1,000		
44	K	919735112	Řezání stávajícího živichého krytu hl do 100 mm	m	4,500		
	D	99	Přesun hmot				
45	K	998229111	Přesun hmot ruční pro pozemní komunikace s krytem z kameniva, betonu, živice na vzdálenost do 50 m	t	10,673		
	D	997	Přesun sutě				
46	K	997221561	Vodorovná doprava suti z kusových materiálů do 1 km	t	4,347		
47	K	997221569	Příplatek ZKD 1 km u vodorovné dopravy suti z kusových materiálů	t	60,858		
48	K	997221611	Nakládání suti na dopravní prostředky pro vodorovnou dopravu	t	4,347		
49	K	997221861	Poplatek za uložení stavebního odpadu na recyklační skládce (skládkovné) z prostého betonu pod kódem 17 01 01	t	3,852		
50	K	997221875	Poplatek za uložení stavebního odpadu na recyklační skládce (skládkovné) asfaltového bez obsahu dehtu zaříděného do Katalogu odpadů pod kódem 17 03 02	t	0,495		
	D	VRN	Vedlejší rozpočtové náklady				
	D	VRN3	Zařízení staveniště				
51	K	034303000	Dopravní značení na staveništi	soubor	1,000		
52	K	065002000	Mimostaveništní doprava materiálů	soubor	1,000		

KRYCÍ LIST SOUPISU PRACÍ

Stavba:

Opravy vpustí č. 32, 35,36

Objekt:

SO36 - Vpust' Šafaříkova č. 11

KSO:

Místo: Olomouc

CC-GZ:

Datum: 18. 4. 2024

Zadavatel:

Technické služby města Olomouce, a.s.

IČ:

25826603

DIČ:

CZ25826603

Uchazeč:

R – STAV OLOMOUC s.r.o.

IČ:

24142409

DIČ:

CZ24142409

Projektant:

IČ:

DIČ:

Zpracovatel:

IČ:

DIČ:

Poznámka:

Cena bez DPH

DPH základní
snižovaná

Cena s DPH

Projektant

Zpracovatel

Datum a podpis:

Razítko

Datum a podpis:

Razítko

Objednavatel

Uchazeč

Datum a podpis:

Razítko

Datum a podpis:

Razítko

REKAPITULACE ČLENĚNÍ SOUPISU PRACÍ

Stavba:

Opravy vpustí č. 32, 35,36

Objekt:

SO36 - Vpust' Šafaříkova č. 11

Místo:

Olomouc

Datum:

18. 4. 2024

Zadavatel:

Technické služby města Olomouce, a.s.

Projektant:

Uchazeč:

R – STAV OLOMOUC s.r.o.

Zpracovatel:

Kód dílu - Popis

Cena celkem [CZK]

Náklady ze soupisu prací

HSV - Práce a dodávky HSV

1 - Zemní práce

4 - Vodorovné konstrukce

8 - Trubní vedení

9 - Ostatní konstrukce a práce

96 - Bourání konstrukcí

99 - Přesun hmot

997 - Přesun sutě

VRN - Vedlejší rozpočtové náklady

VRN3 - Zařízení staveniště

SOUPIS PRACÍ

Stavba:

Opravy vpustí č. 32, 35,36

Objekt:

SO36 - Vpust' Šafaříkova č. 11

Místo:

Olomouc

Datum:

18. 4. 2024

Zadavatel:

Technické služby města Olomouce,a.s.

Projektant:

Uchazeč:

R – STAV OLOMOUC s.r.o.

Zpracovatel:

PČ	Typ	Kód	Popis	MJ	Množství	J.cena [CZK]	Cena celkem [CZK]
----	-----	-----	-------	----	----------	--------------	-------------------

Náklady soupisu celkem

D	HSV	Práce a dodávky HSV	MJ	Množství	J.cena [CZK]	Cena celkem [CZK]
D	1	Zemní práce				
1	K 131251100	Hloubení jam nezapažených v hornině třídy těžitelnosti I, skupiny 3 objem do 20 m3 strojně	m3	4,500		
2	K 161151113	Svislé přemístění výkopku z horniny třídy těžitelnosti II, skupiny 4 a 5 hl výkopu	m3	4,500		
3	K 162751117	Vodorovné přemístění do 10000 m výkopku/sypaniny z horniny třídy těžitelnosti I, skupiny 1 až 3	m3	4,500		
4	K 162751119	Příplatek k vodorovnému přemístění výkopku/sypaniny z horniny třídy těžitelnosti I, skupiny 1 až 3 ZKD 1000 m přes 10000 m	m3	45,000		
5	K 167151101	Nakládání výkopku z hornin třídy těžitelnosti I, skupiny 1 až 3 do 100 m3	m3	4,500		
6	K 171201221	Poplatek za uložení na skládce (skládkovné) zeminy a kamení kód odpadu 17 05 04	t	7,200		
7	K 174111102	Zásyp v uzavřených prostorech sypaninou se zhutněním ručně	m3	3,960		
8	M 58344171	štěrkodrt' frakce 0/32	t	7,524		
9	K 181951112	Úprava pláně v hornině třídy těžitelnosti I, skupiny 1 až 3 se zhutněním	m2	3,000		
10	K 181351103	Rozprostření ornice tl vrstvy do 200 mm pl do 500 m2 v rovině nebo ve svahu do 1:5 strojně	m2	20,000		
11	K 181411131	Založení parkového trávníku výsevem plochy do 1000 m2 v rovině a ve svahu do 1:5	m2	20,000		
12	M 00572410	osivo směs travní parková	kg	0,800		
13	M 10364101	zemina pro terénní úpravy - ornice	t	4,800		
D	4	Vodorovné konstrukce				
14	K 451572111	Lože pod potrubí otevřený výkop z kameniva drobného těženého	m3	0,312		
15	M 58331351	kamenivo těžené drobné frakce 0/4	t	1,102		
D	8	Trubní vedení				
16	K 871315221	Kanalizační potrubí z tvrdého PVC jednovrstvé tuhost třídy SN8 DN 160	m	2,000		
17	M 28611164	trubka kanalizační PVC DN 160x1000mm SN8	m	2,000		
18	M 28611361	koleno kanalizační PVC KG 160x45°	kus	2,000		
19	M 59223864	prstenec pro uliční vpust' vyrovnávací betonový 390x60x130mm	kus	1,000		
20	K 895941301	Osazení vpustí uliční DN 450 z betonových dílců dno s výtokem	kus	1,000		
21	M 59224498	vpust' uliční DN 450 kaliště s odtokem 200mm 450/250x50mm	kus	1,000		
22	K 895941314	Osazení vpustí uliční DN 450 z betonových dílců skruž horní 570 mm	kus	1,000		
23	M 59223858	skruž pro uliční vpust' horní betonová 450x570x50mm	kus	1,000		
24	K 895941322	Osazení vpustí uliční DN 450 z betonových dílců skruž středová 295 mm	kus	1,000		
25	M 59224487	vpust' uliční DN 450 skruž střední betonová 450/295x50mm	kus	1,000		
26	K 895941323	Osazení vpustí uliční DN 450 z betonových dílců skruž středová 570 mm	kus	1,000		
27	M 59224488	skruž betonová středová pro uliční vpust' 450x570x50mm	kus	1,000		
28	K 899204112.1	Osazení mříží litinových včetně rámu a košů na bahno pro třídu zatížení D400, E600	kus	1,000		
29	M 55242320.1	mříž vtoková litinová plochá 500x500mm	kus	1,000		

PČ	Typ	Kód	Popis	MJ	Množství	J.cena [CZK]	Cena celkem [CZK]
30	M	59223871	koš vysoký pro uliční vpusti žárově Pz plech pro rám 500/500mm	kus	1,000		
31	K	899623151	Obetonování potrubí nebo zdiva stok betonem prostým tř. C 16/20 otevřený výkop	m3	0,500		
	D	9	Ostatní konstrukce a práce				
32	K	916111122	Osazení obruby z drobných kostek bez boční opěry do lože z betonu prostého	m	2,400		
33	K	591241111R	Kladení dlažby z kostek drobných z kamene na MC tl 50 mm oprava zlabu	m2	0,250		
34	K	916131213	Osazení silničního obrubníku betonového stojatého s boční opěrou do lože z betonu prostého	m	2,000		
35	M	59217072	obrubník silniční betonový 1000x100x250mm snížený	m	2,000		
36	K	916991121	Lože pod obrubníky, krajníky nebo obruby z dlažebních kostek z betonu prostého	m3	0,314		
37	M	979990001	Zapěnování potrubí do skruže	kus	1,000		
	D	96	Bourání konstrukcí				
38	K	890211811	Bourání šachet z prostého betonu ručně obestavěného prostoru do 1,5 m3	m3	2,160		
39	K	899201211	Demontáž mříží litinových včetně rámu hmotnosti do 50 kg	kus	1,000		
	D	99	Přesun hmot				
40	K	998229111	Přesun hmot ruční pro pozemní komunikace s krytem z kameniva, betonu, živice na vzdálenost do 50 m	t	16,277		
	D	997	Přesun sutě				
41	K	997221561	Vodorovná doprava suti z kusových materiálů do 1 km	t	3,852		
42	K	997221569	Příplatek ZKD 1 km u vodorovné dopravy suti z kusových materiálů	t	53,928		
43	K	997221611	Nakládání suti na dopravní prostředky pro vodorovnou dopravu	t	3,852		
44	K	997221861	Poplatek za uložení stavebního odpadu na recyklační skládce (skládkovná) z prostého betonu pod kódem 17 01 01	t	3,852		
	D	VRN	Vedlejší rozpočtové náklady				
	D	VRN3	Zařízení staveniště				
45	K	034303000	Dopravní značení na staveništi	soubor	1,000		
46	K	065002000	Mimostaveništní doprava materiálů	soubor	1,000		

JANSKÉHO 10

OPRAVA DEŠŤOVÉ VPUSTI VE PŘÍPOJKY

32

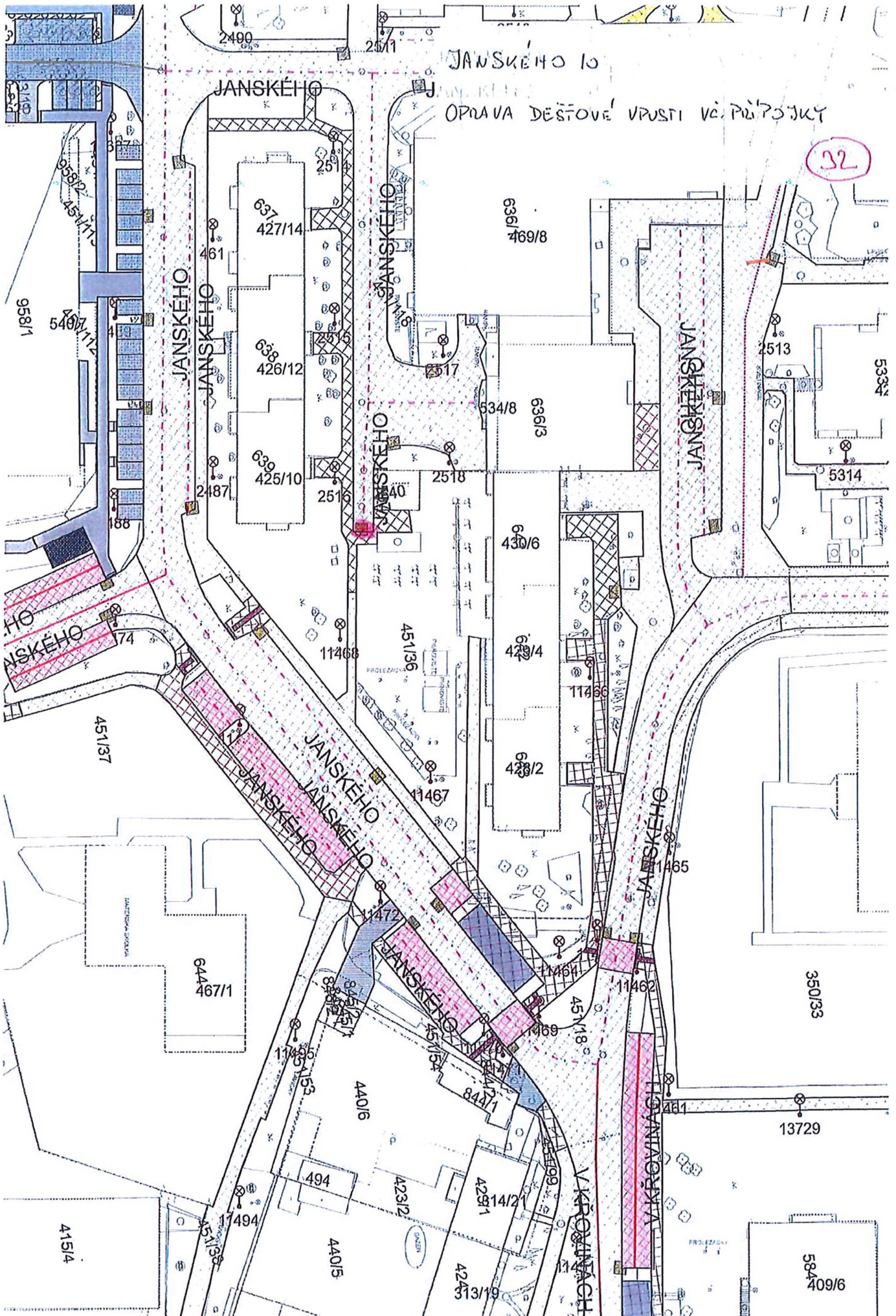

U PANEĽÁRNY

OPRAVA DEŠTOVE VPRSTI

(35)

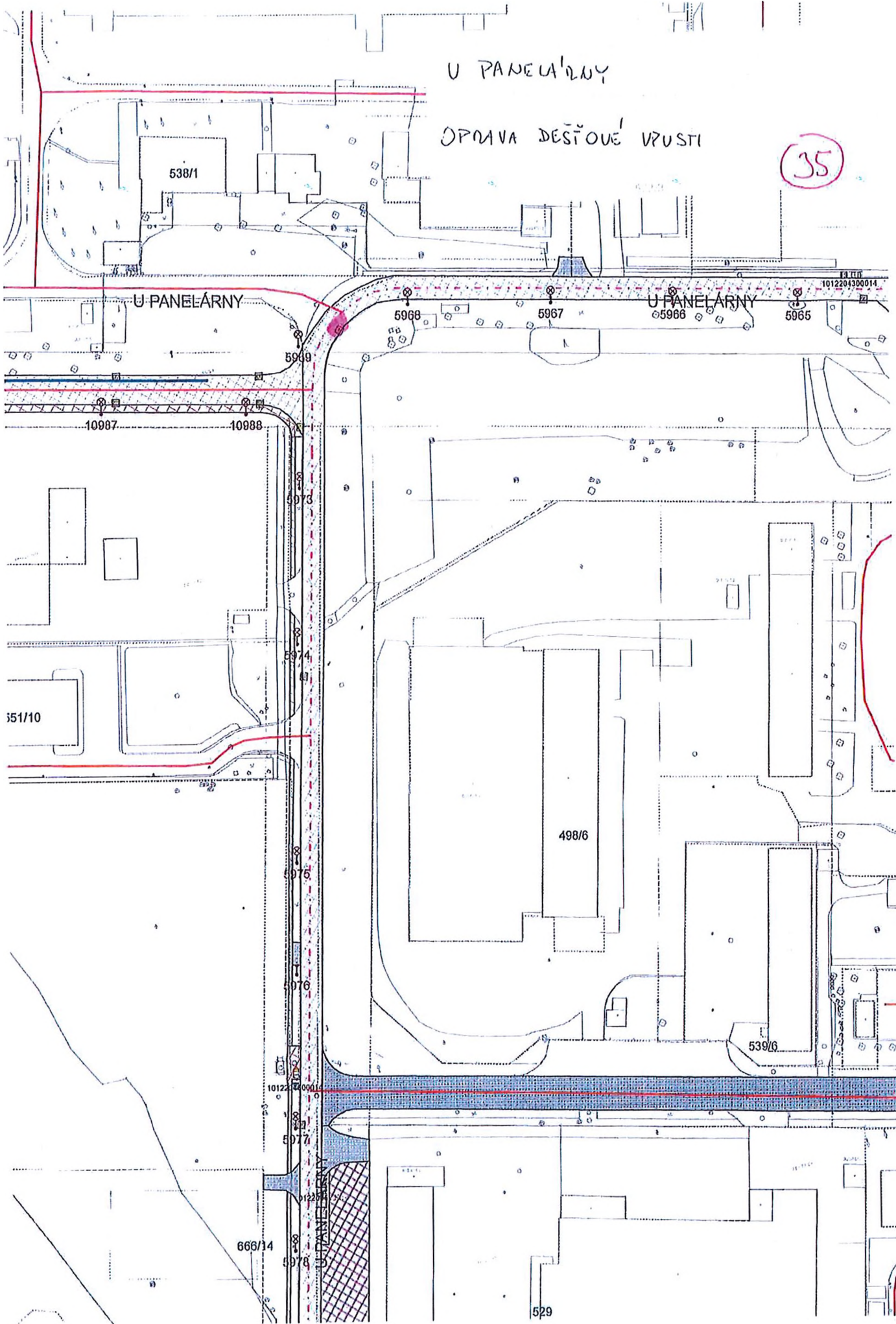

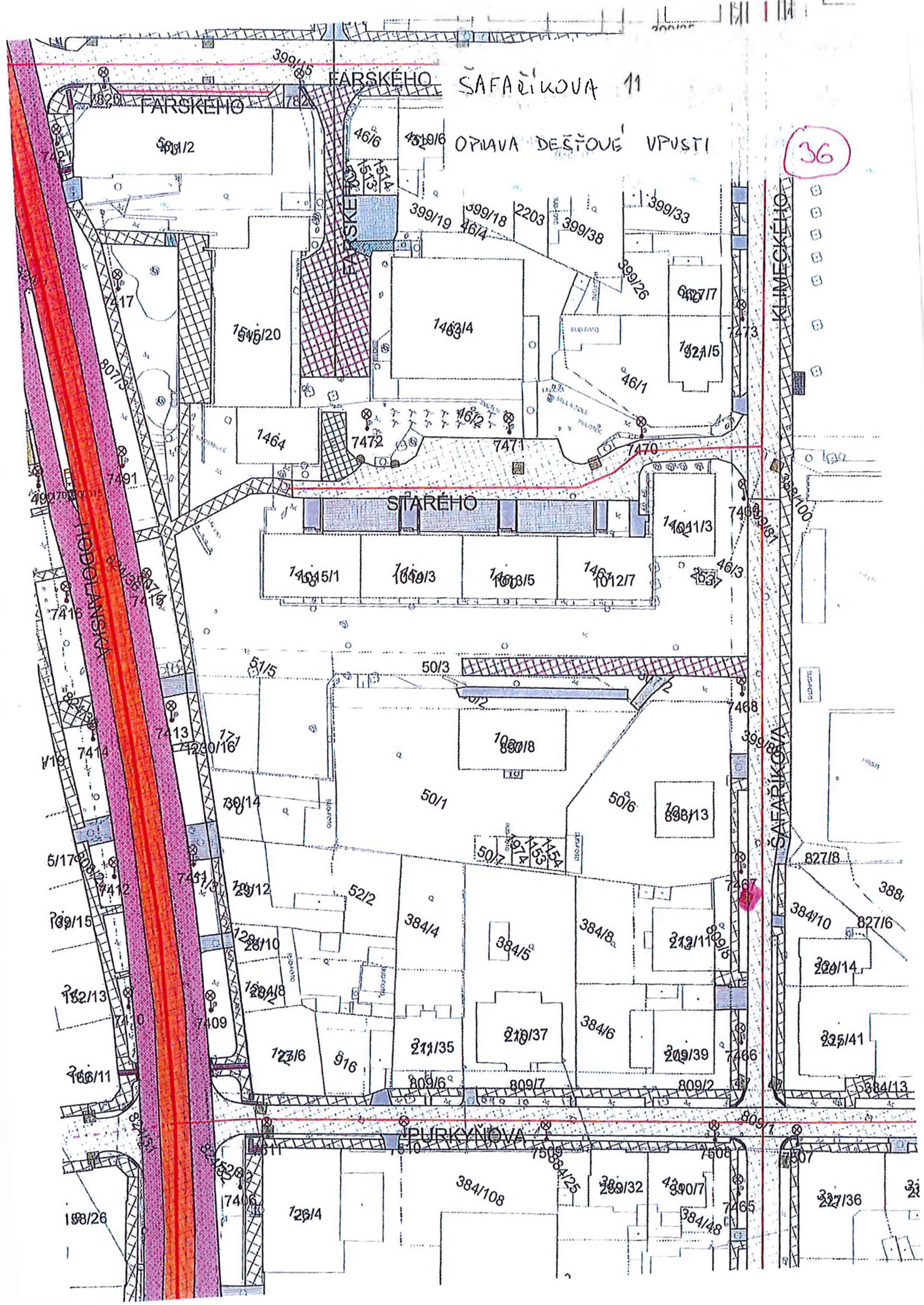

36

FARSKEHO ŠAFARIKOVA 11

OPIAVA DEŠTOVE VPUSTI

STARÉHO

KLIMECKÉHO
ŠAFARIKOVA

HOBOLANSKA

PURKYNŮVA

SMLUVNÍ PODMÍNKY PRO DODAVATELE

Společnost Technické služby města Olomouce, a.s. má zavedený integrovaný systém managementu podle mezinárodní normy ČSN EN ISO 9001:2009 a ČSN EN ISO 14001:2005. Proto v souladu s vyhlášenou Politikou IMS Vás žádáme o respektování následujících ustanovení.

1. Dodavatel zajišťující pro objednatele dodávky služeb, zboží a prací se zavazuje dodržovat veškeré platné předpisy v oblasti bezpečnosti práce, hygieny práce, požární ochrany, ekologické a další předpisy a vnitřní předpisy objednatele.
2. Dodavatel se zavazuje provádět jen ty činnosti, které jsou předmětem smlouvy.
3. Dodavatel se zavazuje, že jeho pracovníci budou zdravotně a odborně způsobilí pro konkrétní dodávky.
4. Dodavatel si je vědom, že odpovídá za případně vzniklou škodu objednateli příp. třetím osobám.
5. Dodavatel je povinen poskytovat svým pracovníkům osobní ochranné pracovní prostředky, pracovní oděv a kontrolovat jejich používání.
6. Pokud zaměstnanci dodavatele zacházejí s majetkem objednatele nebo používají jeho výrobky, jsou povinni tento majetek nebo výrobky chránit. Pokud majetek nebo výrobky objednatele poškodí, je dodavatel povinen škodu nahradit.
7. Dodavatel se zavazuje k dodržování níže uvedených povinností:
 - a. Respektovat veškerá nařízení a pokyny na vývěskách.
 - b. Mechanismy, zařízení, nářadí a dopravní prostředky musí být čisté a musí splňovat všechny zákonné požadavky, týkající se životního prostředí (emisní limity, úkapy olejů, prašnost, hluk apod.).
 - c. Nepoužívat žádné chemikálie mimo těch, jejichž používání je předmětem odsouhlaseno ve smlouvě, technologickém postupu nebo jiným prokazatelným způsobem.
 - d. Pokud při činnosti vznikne odpad, jeho likvidaci řešit na základě pokynů oprávněných zástupců společnosti, pokud toto již není stanoveno ve smlouvě.
 - e. Respektovat zákaz kouření v celém areálu.
 - f. Dodávané výrobky / materiál musí splňovat všechny zákonné požadavky, týkající se životního prostředí.
 - g. Dodávané výrobky / materiál musí být zajištěny tak, aby při dopravě nebo manipulaci nemohlo dojít k znečištění nebo úniku (vysypání, prášení, znečištění, únik do vody apod.).
 - h. Při činnostech, které by mohly negativně ovlivnit životní prostředí, je nezbytné požádat o souhlas oprávněného zástupce společnosti.
 - i. Při podezření na jakoukoliv ekologickou neshodu nebo havárii toto ihned ohlásit kterémukoliv vedoucímu pracovníkovi společnosti.

