

99/a

VÝKAZ DOSAVADNÍHO A NOVÉHO STAVU ÚDAJŮ KATASTRU NEMOVITOSTÍ															
Dosavadní stav				Nový stav											
Označení pozemku parc. číslem	Výměra parcely		Druh pozemku Způsob využití	Označení pozemku parc. číslem	Výměra parcely		Druh pozemku Způsob využití	Typ stavby Způsob využití	Způs. určení výměr	Porovnání se stavem evidence právních vztahů					
	ha	m ²			ha	m ²				Díl přechází z pozemku označeného v katastru nemovitosti	dřívější poz. evidenci	Číslo listu vlastnictví	Výměra dílu		Označení dílu
											ha	m ²			
1165	1	04	28	travní p.	1165/1	67	07	travní p.		0	1165		10002	67	07
					1165/2	37	21	travní p.		0	1165		10002	37	21
	1	04	28			1	04	28							

GEOMETRICKÝ PLÁN pro rozdělení pozemku	Geometrický plán ověřil úředně oprávněný zeměměřický inženýr:		Stejnopis ověřil úředně oprávněný zeměměřický inženýr:	
	Jméno, příjmení:	Ing. Michal Jašek	Jméno, příjmení:	Ing. Michal Jašek
	Číslo položky seznamu úředně oprávněných zeměměřických inženýrů:	2234/04	Číslo položky seznamu úředně oprávněných zeměměřických inženýrů:	2234/04
	Dne:	27. května 2022 Číslo: 89/2022	Dne:	9. června 2022 Číslo: 104/2022
Náležitosti a přesnosti odpovídá právním předpisům.		Tento stejnopis odpovídá geometrickému plánu v elektronické podobě uloženému v dokumentaci katastrálního úřadu.		
Vyhotovitel: GEOS SILESIA s.r.o. Bochenkova 24, Opava IČO: 28609549	Katastrální úřad souhlasí s očištváním parcel.		Ověření stejnopisu geometrického plánu v listinné podobě.	
Číslo plánu: 2696-45/2022 Okres: Frýdek-Místek Obec: Krásná Kat. území: Krásná pod Lysou Horou Mapový list: Frýdlani nad Ost. 3-5/34 Dosavadním vlastníkům pozemků byla poskytnuta možnost seznámit se v terénu s průběhem navrhovaných nových hranic, které byly označeny předepsaným způsobem: platový mezník	Zdeňka Žáčková KÚ pro Moravskoslezský kraj KP Frýdek-Místek PGP 1201/2022-802 2022.06.08 13:28:44 +02'00'			

Výkaz údajů o bonitovaných půdně ekologických jednotkách (BPEJ) k parcelám nového stavu

Parcelní číslo podle		Kód BPEJ	Výměra		BPEJ na dílu parcely	Parcelní číslo podle		Kód BPEJ	Výměra		BPEJ na dílu parcely
katastru nemovitostí	zjednodušené evidence		ha	m ²		katastru nemovitostí	zjednodušené evidence		ha	m ²	
1165/1		83544	67	07							
1165/2		83544	37	21							

Seznam souřadnic (S-JTSK)

Číslo bodu	Souřadnice pro zápis do KN			Souřadnice určené měřením		
	Y	X	Kód kvality	Y	X	Poznámka
2253-4	458968.69	1131723.70	8			doč.stab.
2428-2338	458980.70	1131809.04	8			doč.stab.
2428-2617	458933.37	1131838.08	8			doč.stab.
2428-2898	458882.78	1131768.72	8			doč.stab.
1	458925.72	1131746.22	8			plastový mezník
2	458964.01	1131819.28	8			plastový mezník

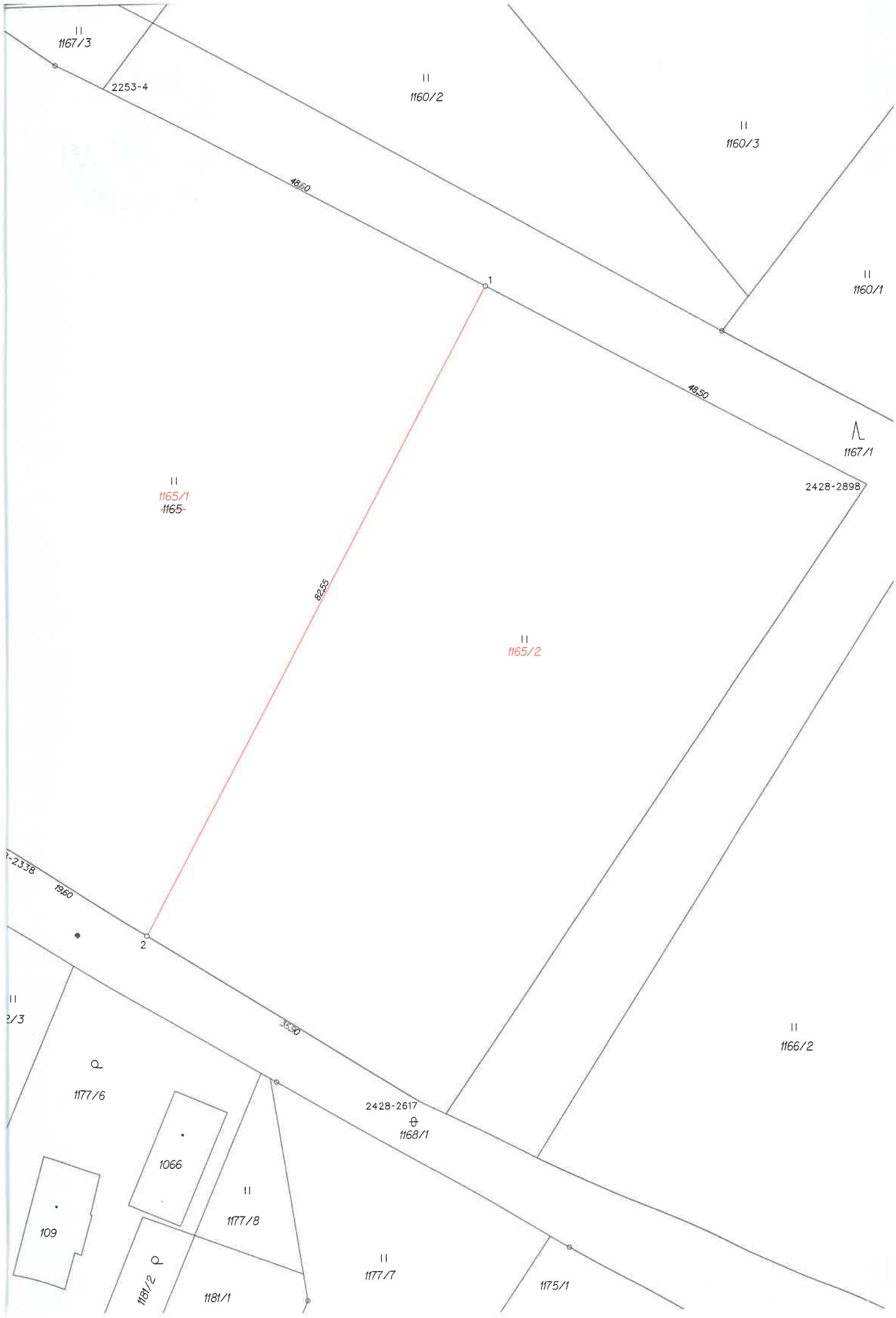

11
1167/3

2253-4

11
1160/2

11
1160/3

11
1160/1

11
1167/1

11
1165/1
~~1165~~

2428-2898

11
1165/2

1-2338

1950

2

11
1172/3

3550

11
1166/2

1177/6

2428-2617
1168/1

109

1066

11
1177/8

11
1177/7

1175/1

1181/2

1181/1