

NÁVRH NA ZMĚNU STAVBY

Stavba: **Výměna pohyblivých schodů, revitalizace stanice a vybudování bezbariérového přístupu ve stanici Jiřího z Poděbrad**

Číslo stavby:

Poradové číslo změnového listu:

18

Změna:

R

D - dokumentace
 P - příprava
 R - realizace

PRŮKRYJ:	Bezbariérové zpřístupnění	Číslo objektu:	SQ 01/06	Název: Bezbariérové zpřístupnění - úprava obkladů
-----------------	----------------------------------	-----------------------	-----------------	--

Popis změny:
 Na základě zpracování potřebnější projektové dokumentace ve stupni zpracované dokumentace pro provedení stavby (DPS) a v souladu se zadáním došlo oproti dokumentaci DPS k technickým úpravným řešením včetně výkaza výměr. Technický opfesebné řešení vychází z podrobnějšího výpisu a obsahuje podrobnou konkrézní sázebních prvků a postupu.

Zdůvodnění změny:
 Navržené řešení je srovnatelné, resp. i ve technicky lepší a ekonomicky výhodnější, než navrhované v DPS. Jedná se o řešení, které odpovídá a splňuje požadavky stanovené v DPS. Je původním předmětem díla. Rozpočet změny je uveden v Příloze č. 9: Rozpočtový VV.

Stavba: **Výměna pohyblivých schodů, revitalizace stanice a vybudování bezbariérového přístupu ve stanici Jiřího z Poděbrad**
 Převzato z návrhu projektu

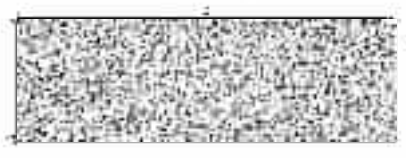

Souhlasím s pozitivity výše uvedeným zdůvodněním.

Stavba: Výměna nehybných schodů, rekonstrukce výtahu a vybavení bezbariérového přísluší ve stanici Jilka z řadliad.	Číslo projektu: 458021	SČ 03/06	Změnový list č.: 18
---	------------------------	----------	---------------------

POSOUZENÍ NÁVRHU ZMĚNY

DOPADY ZMĚNY:

Do projektové dokumentace: ano
 Do časového plánu stavby: ne
 Do ceny stavby: snížení o: - 690.561,38 Kč

NAVRHOVATEL ZMĚNY:

Stábab, a.s. [redacted]	[redacted]	AŽD Praha s.r.o. [redacted]	[redacted]
technický vedoucí projekt	[redacted]	vedoucí útvaru Stavba	[redacted]
[redacted]	[redacted]	ČECH TECHNICKÝCH:	[redacted]
Zhotovitel	[redacted]	Příkazník	[redacted]
[redacted]	[redacted]	INFRAM a.s.	[redacted]
technický vedoucí projekt	[redacted]	technický dozor objednatel	[redacted]
[redacted]	[redacted]	ČECH FINANČNÍCH:	[redacted]
Zhotovitel	[redacted]	Příkazník	[redacted]
Stábab, a.s.	[redacted]	INFRAM a.s.	[redacted]
ekonomický vedoucí projekt	[redacted]	technický dozor objednatel	[redacted]
Zhotovitel	[redacted]	[redacted]	[redacted]
technický vedoucí projekt	[redacted]	[redacted]	[redacted]

CELKOVÝ NÁVRH ZHOŤOVITELI PŘEDKLADÁ

[redacted]	[redacted]
ekonomický vedoucí projekt	[redacted]
[redacted]	[redacted]

CELKOVÉ DOPORUČENÍ: Doporučuji ke schválení

Za Příkazníka:	Za Objednatel:
[redacted]	[redacted]
INFRAM a.s. technický dozor objednatel	Dopravní podnik hl. m. Prahy, akciová společnost vedoucí oddělení investice - METRO
Za Objednatel:	Za Objednatel:
[redacted]	[redacted]
Dopravní podnik hl. m. Prahy, akciová společnost projektový manažer	Dopravní podnik technický ředitel a společnost

ROZDĽOVÝ ROZPOČET

Stavby: Rekonštrukcia jehny z Povlnas
 Objekt: 50 vďaka poskytnutému poskytnutím

Stavby (1000) /
 Objekt

Pr.č.	Obj. pozobky	Pris	Mj.	Množstvo celkom DPS	Množstvo celkom DPS	Množstvo celkom + malí	Cena jednotk. DPS	Cena celkovo DPS	Cena celkovo + malí	Výpočet konvenčný, alebo na zákl dokumentácie
1	2	3	4	5	6	7	8	9	10	11
CELKOM 50: 1 237 490,13 481 201,26										

1000	50	1	1	1	1	1	1	1	1	1
1000	50	1	1	1	1	1	1	1	1	1
1000	50	1	1	1	1	1	1	1	1	1
1000	50	1	1	1	1	1	1	1	1	1
1000	50	1	1	1	1	1	1	1	1	1
1000	50	1	1	1	1	1	1	1	1	1
1000	50	1	1	1	1	1	1	1	1	1
1000	50	1	1	1	1	1	1	1	1	1
1000	50	1	1	1	1	1	1	1	1	1
1000	50	1	1	1	1	1	1	1	1	1

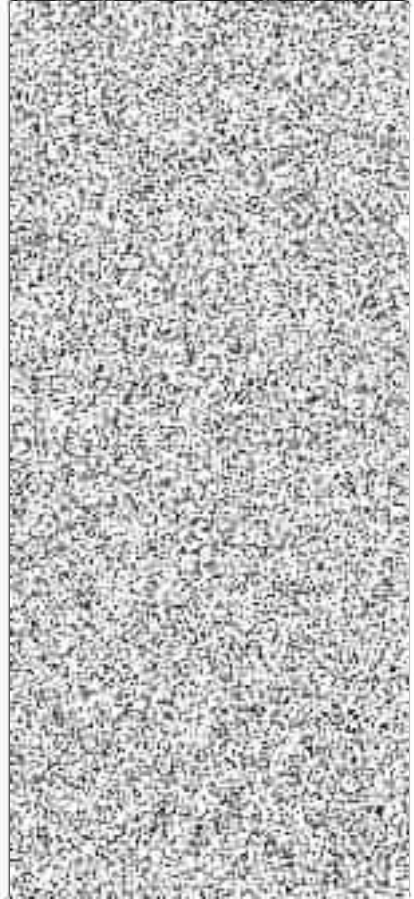

1000	50	1	1	1	1	1	1	1	1	1
1000	50	1	1	1	1	1	1	1	1	1
1000	50	1	1	1	1	1	1	1	1	1
1000	50	1	1	1	1	1	1	1	1	1
1000	50	1	1	1	1	1	1	1	1	1
1000	50	1	1	1	1	1	1	1	1	1
1000	50	1	1	1	1	1	1	1	1	1
1000	50	1	1	1	1	1	1	1	1	1
1000	50	1	1	1	1	1	1	1	1	1
1000	50	1	1	1	1	1	1	1	1	1