

NÁVRH NA ZMĚNU STAVBY

Stavba: Výměna pohyblivých schodů, revitalizace stanice a vybudování bezbariérového přístupu ve stanici Jiřího z Poděbrad

Číslo stavby:

Pořadové číslo změnového listu:

17

Změna:

R

D - dokumentace

P - příprava

R - realizace

OBJEKT:	Stanice	Číslo objektu:	SQ 01/03	Název:	Navýšení výměry torkretových nástříků konstrukcí
Popis změny:					
Původní rozsah torkretovaných ploch, uvažovaný v Zadávací dokumentaci, byl rozšířen v návaznosti na skutečně zastřešený stav. Nástřík byl proveden v celém rozsahu příslušných konstrukcí ve stanici.					
Zdůvodnění změny:					
Po provedení demontáže kamenných obkladů a nerezových zorníků a oddělení torkretových nástříků bylo zjištěno, že původní předpoklad rozsahu torkretové sanace ploch uvažovaný v Zadávací dokumentaci neodpovídá zastřešené realitě. Zájmové plochy vykazovaly systematicky pouze povrchové úroveň výstužnou KARI sítí s mřížovými nebo s železnými krytkami, které je projektováním požadováno. Z důvodu zajištění bezpečnosti ochrany ocelových konstrukcí je tak nutné jejich obnova v celé ploše, tzn. nad rámcem VV, projektová dokumentace DPS. Skutečný rozsah bylo možné zjistit až v rámci realizace po odkrytí konstrukcí. Tato skutečnost byla zaznamenána zápisem do stavebního deníku a potvrzena technickým dozorem - viz příloha č. 2. Výpočet ploch je uveden v Příloze č. 3.					
<p>METROPROJEKT Praha a.s. Řešitel inženýr projektu</p>					
Souhlasím s použitím výměrání, materiálů i výše uvedených zdůvodněním.					

Stavba:	Výměna pohyblivých skříní, revitalizační stanice a vyčistění parčíkového příkopu ve stanici Jitřice - Rodébrad	Číslo zakázky: 4910021	SO	01/03	Změnový list č.	17
---------	--	------------------------	----	-------	-----------------	----

POSOUZENÍ NÁVRHU ZMĚNY

DOPADY ZMĚNY:

Do projektové dokumentace:	ano	
Do časového plánu stavby:	ne	
Do ceny stavby:	zvýšená o:	3.351 386,12 Kč

NAVHOVATEL ZMĚNY:

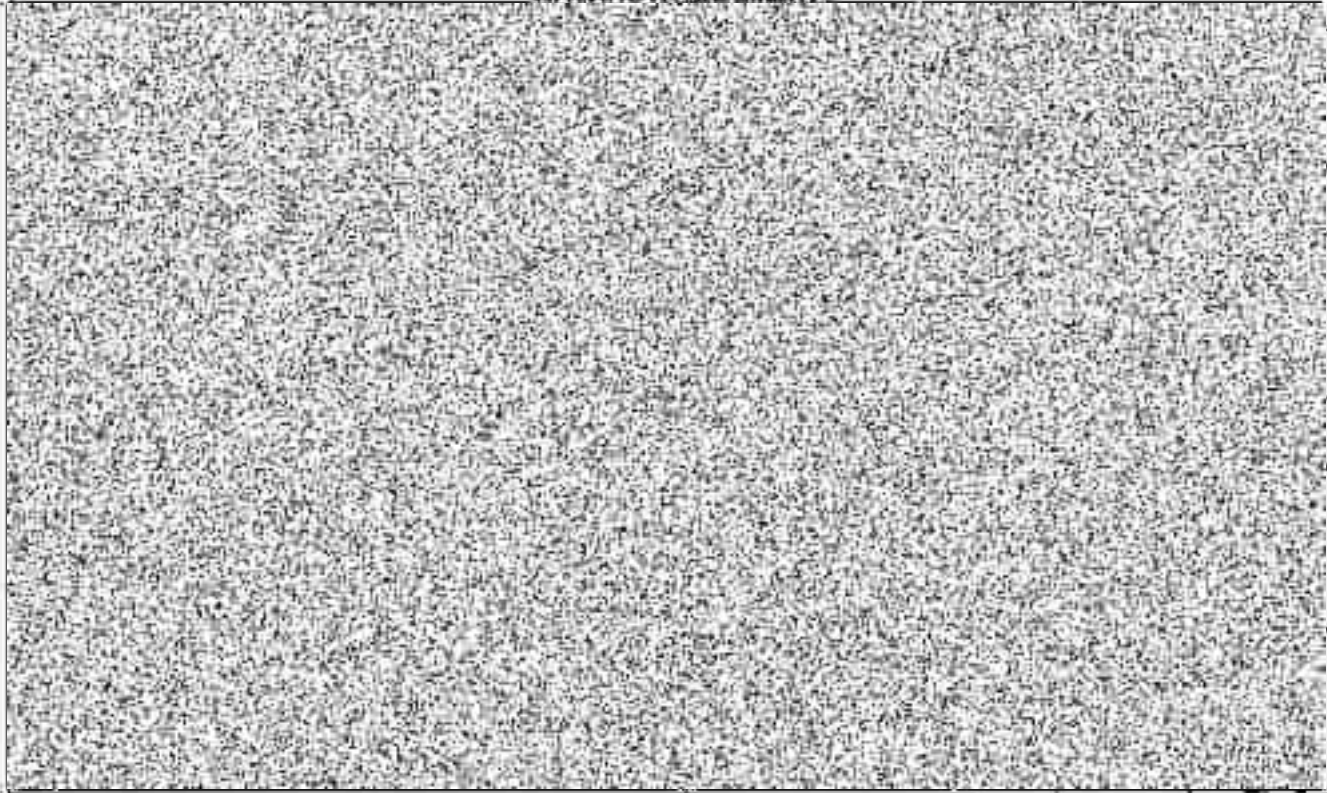

CELKOVÝ NÁVRH ZHOTVITELE PŘEDKLADÁ:



CELKOVÉ DOPORUČENÍ: Doporučuji ke schválení

Za Příkazníka:		Za Objednatel:	
INFRAA a.s. technický dozor objed		Dopravní podnik hl. m. Prahy, akciová společnost vedoucí odbory investice - METRO	
Za Objednatel:		Za Objednatel:	
Dopravní podnik hl. m. Prahy, akciová společnost projektový manažer		Dopravní podnik technický řešitel	a společnost

Seznam příloh k návrhu na změnu stavby:

Číslo přílohy	Název	Počet listů
Příloha č. 1	Rozpočet změnového listu pro SO 01/03 Stanice	1x A4
Příloha č. 2	Kopie zápisů do stavebního deníka	2x A4
Příloha č. 3	Výpočet - Tankrály stanice	3x A4
Příloha č. 2	Fotodokumentace (stávající, nový stav)	7x A4
	Čelkem počet stran návrhu změny stavby	13x A4

ROZDĚLOVÝ ROZPOČET

číslo: 200000018
objekt: 200000018

ROZDĚLOVÝ ROZPOČET																				
Průřez	Měřítko	Materiál	Množství	Množství				Množství				Množství	Množství							
				skladových	skladových	skladových	skladových	skladových	skladových											
<p style="text-align: center;">CELKOVÝ ROZPOČET</p>																				

200000018																				



Datum: 19.06.2023 den týždňa: SO NE

Nájdovňa sídliska: 1678 Nádvahňa: Práca 7x7

Práca: Bot. výsadba

Pracovná doba: 07:00 - 07:30

Pracovná doba: 07:00 - 07:30

Pracovný nástroj a príslušenstvo: 4x7 I.H.P., 2x20 D.č. 1.1

Meranie: Práca: výsadba

Metóda:

Zariadenie:

ZÁTAŽ STRABAG a.s.

Spovedná práca (všetky dodávateľ a jednotlivosti):

- Po dokončení odložili z časti z
odložení. Trektorom sa už nedá
Taktovky, 1003, 4, možnosť je
práca, 1003, 4, možnosť je
k.c.

- Po dokončení odložili z časti z
odložení. Trektorom sa už nedá
Taktovky, 1003, 4, možnosť je
práca, 1003, 4, možnosť je
k.c.

I.H.P. 4x7

STRABAG a.s.

- 4x7, 1003, 4
- 1003, 4, možnosť je
- Práca, 1003, 4, možnosť je
- 1003, 4, možnosť je
- 1003, 4, možnosť je



Podpis zástupcu investora (IČO):

Podpis štátneho vedúceho:



Dátum: 25. 2023 Číslo účtu: ÚT

Následovné účtovníčky: 2023 Názov účtu: Helve d.p.

Práca: Roz. práce

Pracovná doba: 20.00 - 24.00

Pracovná prestávka: 12.30 - 13.30

Pracovná doba a príjmy:

7.30 - 24.00

Mechanizmy: VLAK M. 124.126 HL-AMT
- Riešenie 14.02.23

Materiál: Pa stĺpca

Zručnosť:

Príprava práce fyzickí dodavatelia a jejich činnosti:

- urobiť preskúšanie
- príprava materiálu
- príprava mechanizmov
- práca s kolejšími i. z. - 1000 kusov
- príprava usporiadania materiálu na záhradu

1000 kusov kolejších

K ďalším úlohám boli dokončené, ktoré k celku nosných stĺpcov majú byť 1000 kusov. Bylo zadržané, aby bolo takéto množstvo. Práca 2. príprava. Účty pripomienky

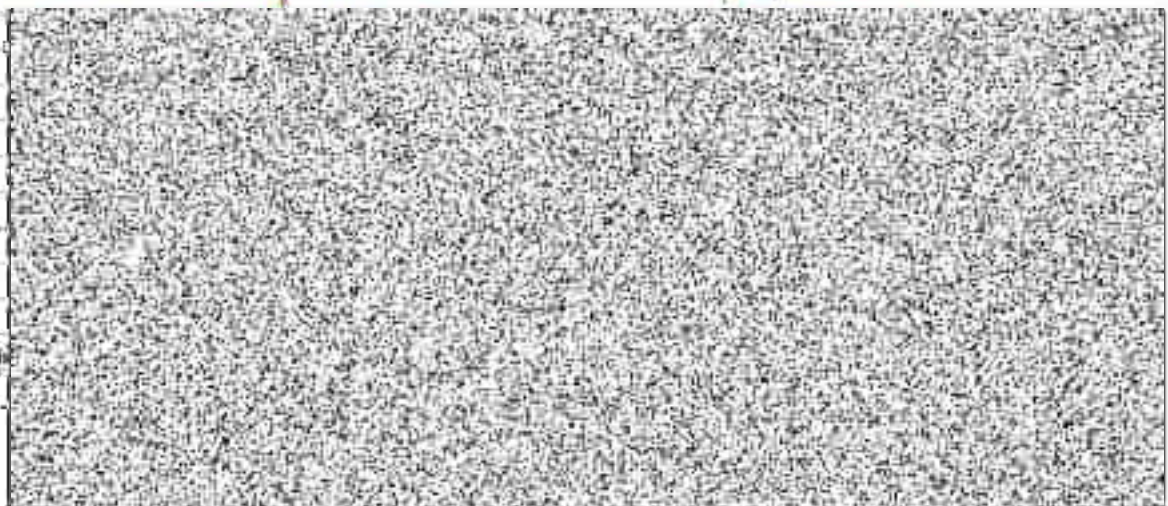

Podpis zástupcu:

Prilobn 13

MIETRO (2F - TORRETT) STANICE

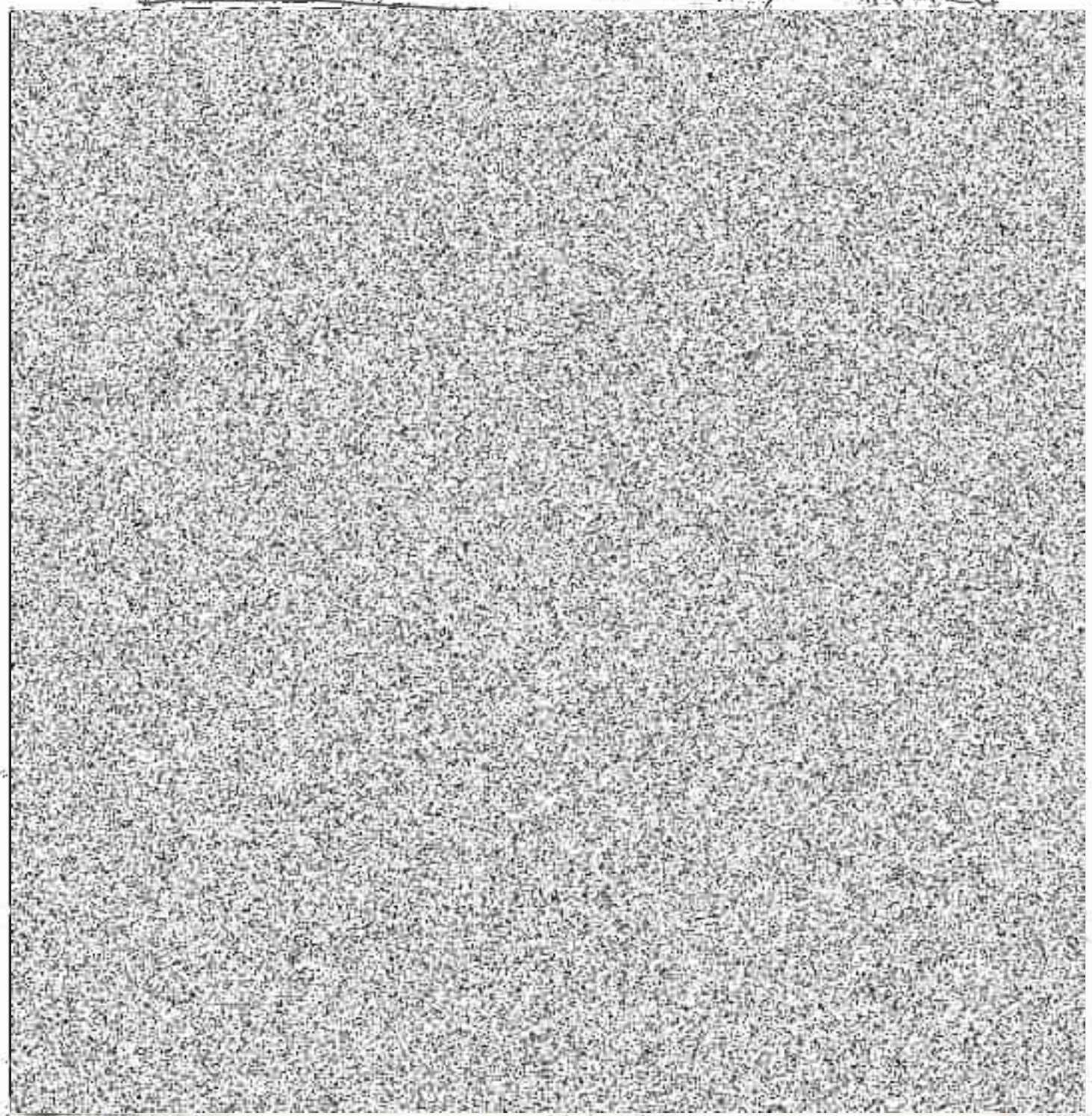

CELKEM 757,8M²

