

NÁVRH NA ZMĚNU STAVBY

Stavba: Výměna pohyblivých schodů, revitalizace stanice a vybudování bezbariérového přístupu ve stanici Jiřího z Poděbrad

Číslo stavby:

Pořadové číslo změnového listu:

12

Změna:

R

D - dokumentace

P - příprava

R - realizace

OBJEKT: Dopravní opatření během stavby - DIO	Číslo objektu: B.04	Název: Skutečnost u dopravně-inženýrských opatření
---	----------------------------	---

Popis změny:

V rámci dokumentace DPS z roku 2020 byl uveden předpokládaný rozsah dopravně-inženýrských opatření pro provedení stavby. Na podkladě této dokumentace byly zhotovitelem a projektantem stavby před realizací jednotlivých stavebních etap zpracovány konkrétní projekty DIO, a tyto předány k odsouhlasení dotčeným orgánům – Policii ČR, Praze 3 Magistrátu MHMP, DPP autobusy, TSK a dalším. Na základě jejich připomínek byla posléze Odborem dopravy Prahy 3 vydána dopravně-inženýrská rozhodnutí. Hlavní příčinou změny je nutnost odsunutí přechodu pro chodce v ulici Slavíkova při realizaci hlavní etapy uzavření stanice (v popisu etapy C). V dokumentaci DPS nebyla poloha přechodu známa, k jeho realizaci došlo v mezidobí před zahájením stavby 1.9.2021.

Zdůvodnění změny:

Důvodem změny jsou požadavky dotčených orgánů, zejména Policie ČR, při zpracování jednotlivých etap DIO. Ve změnovém listu jsou zaneseny skutečné počty svislého dopravního značení v souladu s realizační dokumentací a vydanými rozhodnutími Odboru dopravy Prahy 3. Dále jsou zahrnuty položky dodatečně vynuceného posunu přechodu pro chodce, s tím spojenou demontáží a zpětnou montáží středního dělicí ostrůvku, dopravního značení, baliset a mobiliáře.

METROPROJEKT Praha a.s.
 Hlavní inženýr projektu



Souhlasím s použitými výměrami, materiály i výše uvedeným zdůvodněním.

Stavba: Výměna pohyblivých schodů, revitalizace stanice a vybudování bezbariérového přístupu ve stanici Jiřího z Poděbrad	Číslo smlouvy: 4500021	SO B.04	Změnový list č: 12
---	------------------------	---------	--------------------

POSOUZENÍ NÁVRHU ZMĚNY

DOPADY ZMĚNY:

Do projektové dokumentace: ano
 Do časového plánu stavby: ne
 Do ceny stavby: zvýšení o: 723 842,92 Kč

NAVRHOVATEL ZMĚNY:

Strabag, a.s. [Signature]	AŽD Praha s.r.o. [Signature]
technický vedoucí projektu	vedoucí útvaru Stavba

VYJADŘENÍ VE VĚCÍCH TECHNICKÝCH:

Zhotovitel: [Signature]	Příkazník: [Signature]	Souhlasím
technický vedoucí projektu	INFRAM a.s. technický dozor objednatele	Podpis: [Signature]

VYJADŘENÍ VE VĚCÍCH FINANČNÍCH:

Zhotovitel: [Signature]	Příkazník: [Signature]	Souhlasím
Strabag, a.s. ekonomický vedoucí projektu	INFRAM a.s. technický dozor objednatele	Podpis: [Signature]
Zhotovitel: [Signature]		
technický vedoucí projektu		

CELKOVÝ NÁVRH ZHOTOVITELE PŘEDKLÁDÁ:

Strabag, a.s. ekonomický vedoucí projektu	[Signature]
--	-------------

CELKOVÉ DOPORUČENÍ: Doporučuji ke schválení

Za Příkazníka: [Signature]	Za Objednatele: [Signature]
INFRAM a.s. technický dozor objednatele	Dopravní podnik hl. m. Prahy vedoucí odboru Inv.
Za Objednatele: [Signature]	Za Objednatele: [Signature]
Dopravní podnik hl. m. Prahy, akciová společnost projektový manažer	Dopravní podnik hl. m. Prahy, akciová společnost technický ředitel

Seznam příloh k návrhu na změnu stavby:

Číslo přílohy	Název	Počet listů
Příloha č. 1	Rozdílový soupis prací	1x A4
Příloha č. 2	Výpočty jednotlivých etap	1x A4
Příloha č. 3a	Dopravně-inženýrská rozhodnutí - Označení etap DIO	1x A4
Příloha č. 3b	Dopravně-inženýrská rozhodnutí - MČ Praha 3 Optažení obecné povahy	3x A4
Příloha č. 3c	Dopravně-inženýrská rozhodnutí - MČ Praha 3 - Rozhodnutí 20.9.2021	7x A4
Příloha č. 3d	Dopravně-inženýrská rozhodnutí - MČ Praha 3 - Rozhodnutí 3.1.2023	4x A4
Příloha č. 4	Porovnání nabídkových cen	2x A4
Příloha č.5a	Nabídka Strabag a.s.	11x A4
Příloha č.5b	Nabídka Inpros Praha a.s.	9x A4
Příloha č.5c	Nabídka Čermák a Hrachovec a.s.	11x A4
Příloha č. 6	Fotografie	5x A4
	Celkem počet stran návrhu změny stavby	55x A4

Příloha č.2 - výpočty potřeby dopravního značení dle jednotlivých etap

Dopravní značka:	VYPARKOVÁNÍ				BEZBARIER		22KV	DMT.	SLA	SLA+VIN	SLA	MT.	KANAL	SOUČET
	A.ETAPA	B.ETAPA	C.ETAPA	A.ETAPA	B.ETAPA	C.0.								
A6b								3	3	3	3		D.	
A15								3	3	4	3			
B20a														
B24a								1	1	1	1			
B28	2	1	3	1	1			2	2	2	2			
B30														
C2d										1				
C4a								2	1	1	1			
C4b								0	2	2	2			
E7b								1	1	1	1			
E8b									0	0	0			
E8c								0	0	0	0			
E13								3	3	4	3			
E22c								0	0	0	0			
U4a								1	1	1	1			
IP6								2	2	2	2			
IP13c														
IP12								0	0	0	0			
IP22								0	1	2	1			
P5								0	0	1	0			
Z2								2	2	3	2			
Z4a														
Z4d								0	10	15	10			
Z4e								1	3	3	3			
zakrytí								5	5	6	5			
světlo S7														
KLEMMFIX									34	34	34			
CITY BLOK délky 2 m									4	6	4			
														29
														3

Značky															
Značka stand./Z	[ks]	2	2	8	2	21	31	34	44	34	31	11			
Velká	[ks]	0	0	0	4	0	0	1	2	1	0	0			
Délka etapy (den)	[ks.den]	7	7	7	987	25	3	18	119	148	3	89			
Značka stand./Z	[ks.den]	14	14	56	1974	525	93	612	5236	5032	93	979	14 628		
Velká	[ks.den]	0	0	0	3948	0	0	18	238	148	0	0	4 352		
Světlo S7	[ks.den]												267		

OZNAČENÍ ETAP DIO

		dnů	podetapy
A.	Vjezd do ZS bezbariér	987	
B.	Přípojka 22 kV	25	
C.	Vestibul Vinohradská/Slavíkova	291	C.0 až C.4
D.	Kanalizace	89	

Dopravní inženýring Praha s.r.o.
Holečkova 789/49
150 00 Praha 5
IČ: 028 69 179V Praze dne: 30. 08. 2021
Spisová značka: S ÚMČ P3 286093/2021
Značka: OD/1394/21/SeVyřizuje:
Tel.:
E-mail:

Opatření obecné povahy

Úřad městské části Praha 3, Odbor dopravy příslušný podle ust. § 124 odst. 6 zákona č. 361/2000 Sb., o provozu na pozemních komunikacích a o změnách některých zákonů, v platném znění a dále podle ust. § 171 a násl. § 173 zákona č. 500/2004 Sb., správní řád, v platném znění v návaznosti na § 77 odst. 5 a 6 zákona č. 361/2000 Sb., o provozu na pozemních komunikacích a o změnách některých zákonů, v platném znění na základě návrhu žadatele ze dne 27. 07. 2021, doplněného na základě připomínek Policie ČR dne 26. 08. 2021

v y d á v á

podle ust. § 77 zákona č. 361/2000 Sb., o provozu na pozemních komunikacích a o změnách některých zákonů, v platném znění a vyhlášky č. 294/2015 Sb., kterou se provádí zákon o provozu na pozemních komunikacích, v platném znění

opatření obecné povahy

- stanovení přechodné úpravy provozu na pozemní komunikaci nám. Jiřího z Poděbrad (v úseku Přemyslovská – Vinohradská), Praha 3,

spočívající v umístění přechodného dopravního značení a dopravního zařízení na pozemní komunikaci nám. Jiřího z Poděbrad (v úseku Přemyslovská – Vinohradská), Praha 3, dle přiložené situace, která je nedílnou součástí tohoto stanovení, v termínu 08. 09. 2021 – 11. 08. 2022, za níže uvedených podmínek pro jejich realizaci:

- Osazení dopravního značení a zařízení bude provedeno v souladu s vyjádřením Policie ČR, Krajského ředitelství policie hl. m. Prahy – odboru služby dopravní policie, ze dne 30. 08. 2021, vydaným pod č.j.: KRPA-225026-1/ČJ-2021-0000DŽ, vyhláškou č. 294/2015 Sb., kterou se provádějí pravidla provozu na pozemních komunikacích, v platném znění, TP 66, ČSN – EN 12899-1 a ČSN – EN 1436 + A1.
- Dopravní značky musí být v reflexním provedení v základní velikosti. Veškeré dopravní značení a dopravní zařízení bude osazeno na odpovědných nosičích. Umístěním dopravního značení nebude narušeno vnímání dopravní situace.
- Instalace a umístění dopravního značení a zařízení bude provedeno tak, aby nebránilo provádění údržby komunikace nám. Jiřího z Poděbrad.
- Úřad městské části Praha 3, Odbor dopravy si vyhrazuje právo toto stanovení úpravy provozu na pozemních komunikacích změnit, upravit, doplnit popřípadě zrušit, bude-li si to vyžadovat veřejný zájem nebo v případě, že dopravní značení bude umístěno v rozporu se stanovenými podmínkami.



- e) Z důvodu pohybu vozidel stavby po chodníku (dle grafické přílohy) budou na chodníku – parkové cestě na pozemku parc. č. 4275/4, k.ú. Vinohrady, Praha 3, umístěny přenosné svíslé dopravní značky IP 22 s textem „Pozor! Provoz vozidel stavby“ v počtu 4 ks. Současně budou pro nevidomé a osoby se sníženou schopností pohybu a orientace na chodník – parkové cesty instalovány varovné pásy v počtu 2 ks přesně dle grafické přílohy.
- f) Při vjezdu a výjezdu vozidel z plochy zařízení staveniště bude na místě poučené a proškolené osoba zajišťující bezpečný přechod chodců.
- g) Instalace dopravních značek B 28 + E 13 bude provedena min. 7 dní předem s uvedeným termínem platnosti a důvodem umístění.

Stanovení dopravního značení nenahrazuje povolení, stanovisko, posouzení, případně jiné opatření dotčeného správního úřadu vyžadované zvláštními předpisy.

Odůvodnění:

Dne 27. 07. 2021 byla podána žádost subjektem STRABAG a.s., Kačírkova 982/4, Jinonice, 158 00 Praha, IČ: 608 38 744, zastoupeným na základě plné moci subjektem Dopravní inženýring Praha s.r.o., Holečkova 789/49, Smíchov, 150 00 Praha 5, IČ: 028 69 179, o stanovení přechodné úpravy provozu na pozemní komunikaci nám. Jiřího z Poděbrad (v úseku Přemyslovská – Vinohradská), Praha 3, v termínu 06. 09. 2021 – 11. 08. 2022, z důvodu stavebního záboru – provádění stavebních prací při stavbě výtahu a opráve stanice metra Jiřího z Poděbrad (vč. zajištění vjezdu a výjezdu na stavbu). Žádost, resp. grafická příloha – situace dopravního značení – byla na základě připomínek Policie ČR a správního orgánu následně doplněna dne 26. 08. 2021.

Žádost byla ve smyslu § 77 odst. 2 zákona č. 361/2000 Sb., o provozu na pozemních komunikacích a o změnách některých zákonů, v platném znění projednána s příslušnými dotčenými orgány a výsledná situace přechodné úpravy provozu na pozemních komunikacích je ve smyslu § 77 odst. 5 zákona č. 361/2000 Sb., o provozu na pozemních komunikacích a o změnách některých zákonů, v platném znění předmětem tohoto opatření obecné povahy.

Poučení o opravném prostředku:

Ve smyslu ust. § 173 odst. 1 zákona č. 500/2004 Sb., správní řád v platném znění a § 77 odst. 5 zákona č. 361/2000 Sb., o provozu na pozemních komunikacích a o změnách některých zákonů, v platném znění nabývá opatření obecné povahy účinností pátým dnem po dni vyvěšení veřejné vyhlášky.

Ve smyslu ust. § 173 odst. 2 zákona č. 500/2004 Sb., správní řád, v platném znění nelze proti opatření obecné povahy podat opravný prostředek. Ve smyslu ustanovení § 101 a násl. soudního řádu správního je možný přezkum u soudu.



otisk razítka

Příloha: 1x situace dopravního značení

Obdrží: Dopravní inženýring Praha s.r.o., Holečkova 789/49, 150 00 Praha 5

Dotčené orgány: Policie ČR, KŘP hl. m. Prahy – odbor služby dopravní policie
ÚMČ Praha 3, Odbor ochrany životního prostředí, oddělení správy zeleně a investic

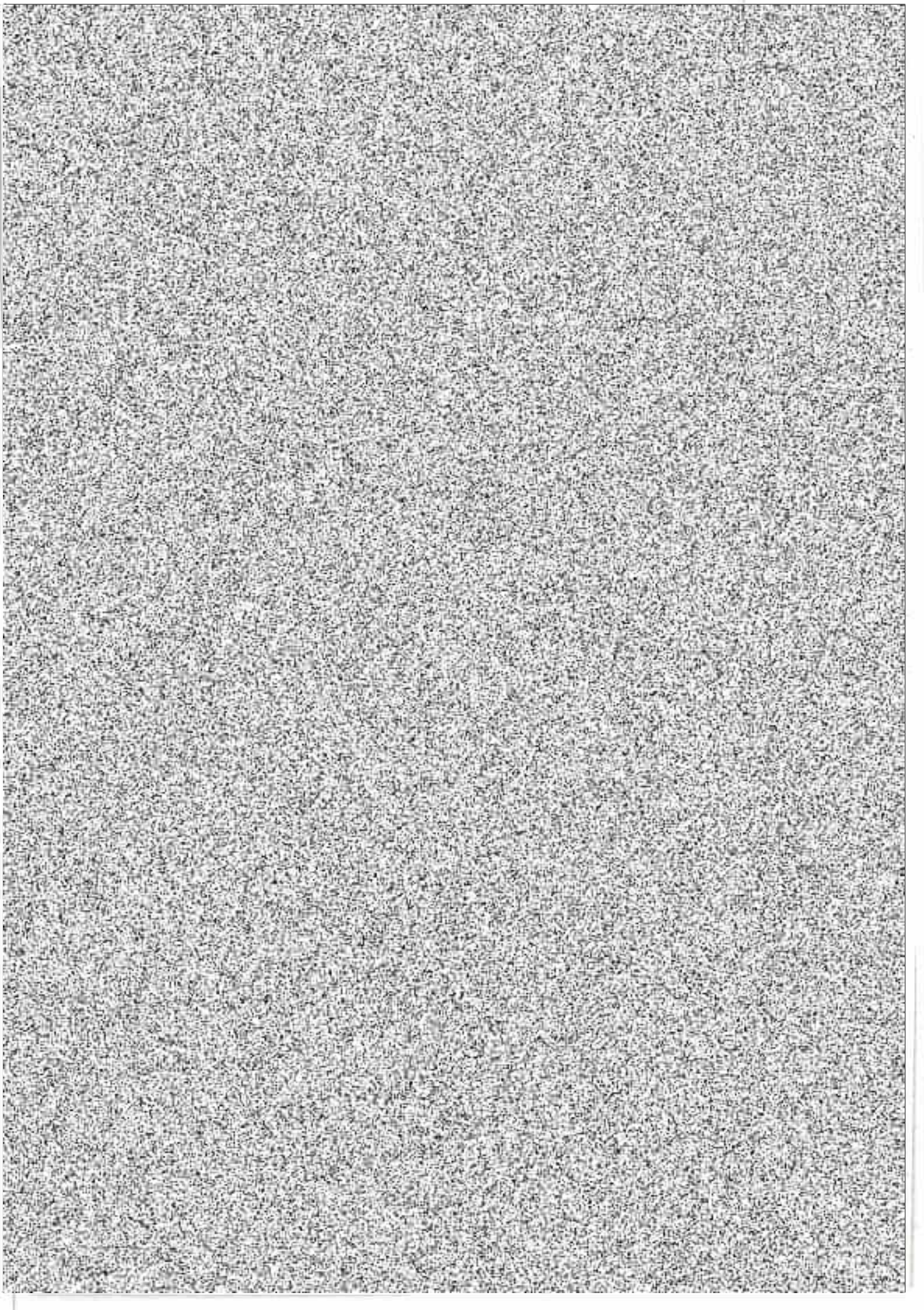

ELPO, kabelové sítě VN a NN, s.r.o.
Klostermannova 916/4
252 19 Rudná

V Praze dne: 20. 09. 2021
Spisová značka: S ÚMČ P3 340992/2021
Značka: OD/1667/21/Če
MP – OD/1668/21/Če



ROZHODNUTÍ

Městská část Praha 3, Úřad městské části, Odbor dopravy jako silniční správní úřad příslušný podle § 40 odst. 5 písm. b) zákona č. 13/1997 Sb., o pozemních komunikacích, ve znění pozdějších předpisů, a podle obecně závazné vyhlášky č. 55/2000 Sb. hl. m. Prahy, kterou se vydává Statut hlavního města Prahy, ve znění pozdějších předpisů, se souhlasem Policie ČR, Krajského ředitelství policie hl. m. Prahy – Odboru služby dopravní policie, ze dne 15. 09. 2021, č.j.: KRPA-241843-1/ČJ-2021-0000DŽ a vlastníka komunikace ze dne 18. 08. 2021, č. smlouvy 2/21/1903/106, vydává toto rozhodnutí žadateli:

ELPO, kabelové sítě VN a NN, s.r.o.
Klostermannova 916/4, 252 19 Rudná
IČ: 271 25 521
odpovědný pracovník:



Podle ustanovení § 25 odst. 1 a odst. 6 písm. c) bod 2 a 3 zákona č. 13/1997 Sb., o pozemních komunikacích, ve znění pozdějších předpisů, se **povoluje** zvláštní užívání komunikace v Praze

ulice: nám. Jiřího z Poděbrad 1573/18 až 112/19 – chodník
v úseku: Přemyslovská – Vinohradská
v rozsahu: 15,0 m x 2,0 m = 30,0 m²
z důvodu: stavební zábor – provádění výkopových prací (připojka kabelu 22 kV)
termín: 04. 10. 2021 – 29. 10. 2021

Investor a zhotovitel: viz žadatel

Přílohy rozhodnutí, které jsou jeho nedílnou součástí:

- č. 1 – Závazné podmínky
- č. 2 – Grafická příloha

Toto rozhodnutí se vydává za podmínek:

1. Dopravní značení v reflexním provedení dle příslušných norem a technických podmínek zajistí žadatel a bude provedeno podle opatření obecné povahy – stanovení Spis. značka: S ÚMČ P3 340992/2021, značka: OD/1667a/21/Če a odsouhlasené situace odbornou firmou. Budou použity velkoplošné gumové podstavce.
2. Kromě uvedených podmínek nutno dodržet Závazné podmínky v příloze č. 1 tohoto rozhodnutí.
3. K termínu ukončení zvláštního užívání komunikace bude uvedena komunikace do původního stavu.
4. Zachovat průjezd pro vozidla na vozovce v šíři min. 3,0 m pro každý směr jízdy.

5. Zachovat všechny vstupy a vjezdy do přilehlých nemovitostí, v případě potřeby budou použity přechodové lávky a pojezdové plechy.
6. Poněvadž nebude na chodníku zachován průchod pro chodce, bude v parkovacím pruhu vozovky vytvořen koridor pro pěši v šíři 2,5 m dle grafické přílohy a nebude ohrožena jejich bezpečnost.
7. Výkopy nutno ohradit pevně pospojovanými zábranami.
8. Žadatel (zhotovitel) zajistí označení stavby na viditelném místě tabulkou s uvedením údajů: název stavby, termín stavby, název zhotovitele, jméno odpovědného pracovníka.
9. Po ukončení zvláštního užívání komunikací bude dopravní značení, včetně vodorovného dopravního značení, uvedeno do původního stavu.

Odůvodnění

Rozhodnutí o zvláštním užívání komunikace pro provádění výše uvedené akce bylo vydáno se souhlasem Policie ČR, Krajského ředitelství policie hl. m. Prahy – Odboru služby dopravní policie a Technické správy komunikací hl. m. Prahy, a.s., na základě řádně doložené žádosti ze dne 13. 09. 2021.

Předmětem rozhodnutí není výkop v rozsahu 62,0 m², který není na místní komunikaci, ale v zeleni na pozemku parc. č. 4275/4, k.ú. Vinohrady, Praha 3.

Poučení

Proti tomuto rozhodnutí lze podat odvolání podle § 81 zákona č. 500/2004 Sb., správní řád, ve znění pozdějších předpisů, do 15 dnů ode dne oznámení rozhodnutí k Magistrátu hl. m. Prahy, Odboru pozemních komunikací a drah, podáním u Odboru dopravy Úřadu městské části Praha 3.



Vydání tohoto rozhodnutí podléhá podle zákona č. 634/2004 Sb., o správních poplatcích, ve znění pozdějších předpisů, a jeho přílohy sazebníku správních poplatků, položky 36, zaplacení správního poplatku před vydáním tohoto rozhodnutí podle § 5 odst. 2 téhož zákona.

Místní poplatek za užívání veřejného prostranství je stanoven vyhl. č. 5/2011 Sb. hl. m. Prahy, o místním poplatku za užívání veřejného prostranství, ve znění pozdějších předpisů. Poplatek (první splátka) je splatný ve smyslu § 5 této vyhlášky bez vyměření a to nejpozději v den, kdy bylo započato s užíváním veřejného prostranství na účet Městské části Praha 3, který je u ČS a.s., Praha 3, č.ú. 19-2000781379/0800, k.s. 558, v.s. 1343025812, IČ 00063517.

Do výše místního poplatku je zahrnut i výkop v zeleni na pozemku parc. č. 4275/4, k.ú. Vinohrady, Praha 3, v rozsahu 62,0 m², v termínu od 04. 10. 2021 do 29. 10. 2021.

Správní poplatek:



Místní poplatek:





Praha / 3

Rozdělovník:*Doručuje se účastníkům řízení:*

Žadatel – ELPO, kabelové sítě VN a NN, s.r.o., Klostermannova 916/4, 252 19 Rudná
Technická správa komunikací hl. m. Prahy, a.s., Řásnovka 770/8, 110 00 Praha 1

Na vědomí:

Policie ČR, KŘP hl. m. Prahy - Odbor služby dopravní policie
spisy

Městská část Praha 3
Úřad městské části
Odbor dopravy
Oddělení silničního úřadu
Seifertova 559/51, 130 00 Praha 3
+420 222 116 454

podatelna@praha3.cz, www.praha3.cz
IČ: 00063517
Bankovní spojení: Česká spořitelna, a. s.,
Číslo účtu: 27-2000781379/0800
Datová schránka: eqkbt8g

3/3

ELPO, kabelové sítě VN a NN, s.r.o.

Klostermannova 916/4

252 19 Rudná

V Praze dne: 20. 09. 2021
Spisová značka: S ÚMČ P3 340992/2021
Značka: OD/1668a/21/Če

Opatření obecné povahy

Úřad městské části Praha 3, Odbor dopravy příslušný podle ust. § 124 odst. 6 zákona č. 361/2000 Sb., o provozu na pozemních komunikacích a o změnách některých zákonů, v platném znění a dále podle ust. §171 a násled. §173 zákona č. 500/2004 Sb., správní řád, v platném znění v návaznosti na § 77 odst. 5 zákona č. 361/2000 Sb., o provozu na pozemních komunikacích a o změnách některých zákonů, v platném znění na základě žádosti ze dne 13. 09. 2021

vydává

podle ust. § 77 zákona č. 361/2000 Sb., o provozu na pozemních komunikacích a o změnách některých zákonů, v platném znění a vyhlášky č. 294/2015 Sb., kterou se provádí zákon o provozu na pozemních komunikacích, v platném znění

opatření obecné povahy

- **stanovení přechodné úpravy provozu na pozemní komunikaci nám. Jiřího z Poděbrad 1573/18 až 112/19, Praha 3,**

spočívající v umístění přechodného dopravního značení a zařízení dle přiložené situace, která je nedílnou součástí tohoto stanovení, v termínu od 04. 10. 2021 do 29. 10. 2021, za níže uvedených podmínek pro jejich realizaci

- Osazení dopravního značení a zařízení bude provedeno v souladu s vyjádřením Policie ČR, Krajského ředitelství policie hl. m. Prahy – Odboru služby dopravní policie, ze dne 15. 09. 2021, vydaným pod č.j.: KRPA-241843-1/ČJ-2021-0000DŽ, vyhláškou č. 294/2015 Sb., kterou se provádějí pravidla provozu na pozemních komunikacích, v platném znění a TP 66 a ČSN – EN 12899-1.*
- Dopravní značky musí být v reflexním provedení v základní velikosti. Veškeré dopravní značení bude osazeno na odpovídajících nosičích. Umístěním dopravního značení nebude narušeno vnímání dopravní situace.*
- Instalace a umístění dopravního značení bude provedeno tak, aby nebránilo provádění údržby komunikací.*
- Úřad městské části Praha 3, Odbor dopravy si vyhrazuje právo toto stanovení úpravy provozu na pozemních komunikacích změnit, upravit, doplnit popřípadě zrušit, bude-li si to*



vyžadovat veřejný zájem nebo v případě, že dopravní značení bude umístěno v rozporu se stanovenými podmínkami.

e) Instalace dopravních značek B 28 + E 13 a IP 13c + 2x E 13 bude provedena min. 7 dní předem s uvedeným termínem platnosti a důvodem umístění.

Stanovení dopravního značení nenahrazuje povolení, stanovisko, posouzení, případně jiné opatření dotčeného správního úřadu vyžadované zvláštními předpisy.

Odůvodnění:

Dne 13. 08. 2021 byla podána žádost subjektem ELPO, kabelové sítě VN a NN, s.r.o., Klostermannova 916/4, 252 19 Rudná, IČ: 271 25 521, o stanovení přechodné úpravy provozu na pozemní komunikaci nám. Jiřího z Poděbrad 1573/18 až 112/19, Praha 3, v termínu od 04. 10. 2021 do 29. 10. 2021, z důvodu stavebního záboru – provádění výkopových prací (přípojka kabelu 22 kV) a vytvoření koridoru pro pěší v parkovacím pruhu vozovky.

Žádost byla ve smyslu § 77 odst. 2 zákona č. 361/2000 Sb., o provozu na pozemních komunikacích a o změnách některých zákonů, v platném znění projednána s příslušným dotčeným orgánem a výsledná situace přechodné úpravy provozu na pozemních komunikacích je ve smyslu § 77 odst. 5 zákona č. 361/2000 Sb., o provozu na pozemních komunikacích a o změnách některých zákonů, v platném znění předmětem tohoto opatření obecné povahy.

Poučení o opravném prostředku:

Ve smyslu ust. § 173 odst. 1 zákona č. 500/2004 Sb., správní řád, v platném znění a § 77 odst. 5 zákona č. 361/2000 Sb., o provozu na pozemních komunikacích a o změnách některých zákonů, v platném znění nabývá opatření obecné povahy účinnosti pátým dnem po dni vyvěšení veřejné vyhlášky.

Ve smyslu ust. § 173 odst. 2 zákona č. 500/2004 Sb., správní řád, v platném znění nelze proti opatření obecné povahy podat opravný prostředek. Ve smyslu ustanovení § 101 a násl. soudního řádu správního je možný přezkum u soudu.

MĚSTSKÁ ČÁST PRAHA
Úřad městské části
Selleřtova ul. 559/51, Praha
- 38 -

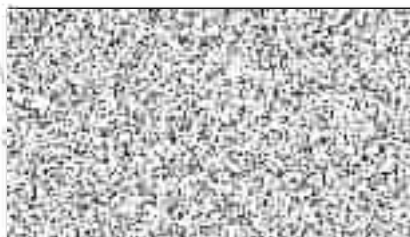

Příloha: 1x situace dopravního značení

Obcíř: ELPO, kabelové sítě VN a NN, s.r.o., Klostermannova 916/4, 252 19 Rudná

Dotčený orgán: Policie ČR, KŘP hl. m. Prahy – Odbor služby dopravní policie

Městská část Praha 3
Úřad městské části
Odbor dopravy
Oddělení silničního úřadu
Selleřtova 559/51, 130 00 Praha 3
+420 222 116 454

podatelna@praha3.cz, www.praha3.cz
IČ: 00063517
Bankovní spojení: Česká spořitelna, a. s.,
Číslo účtu: 27-2000781379/0800
Datová schránka: eqkbl8g

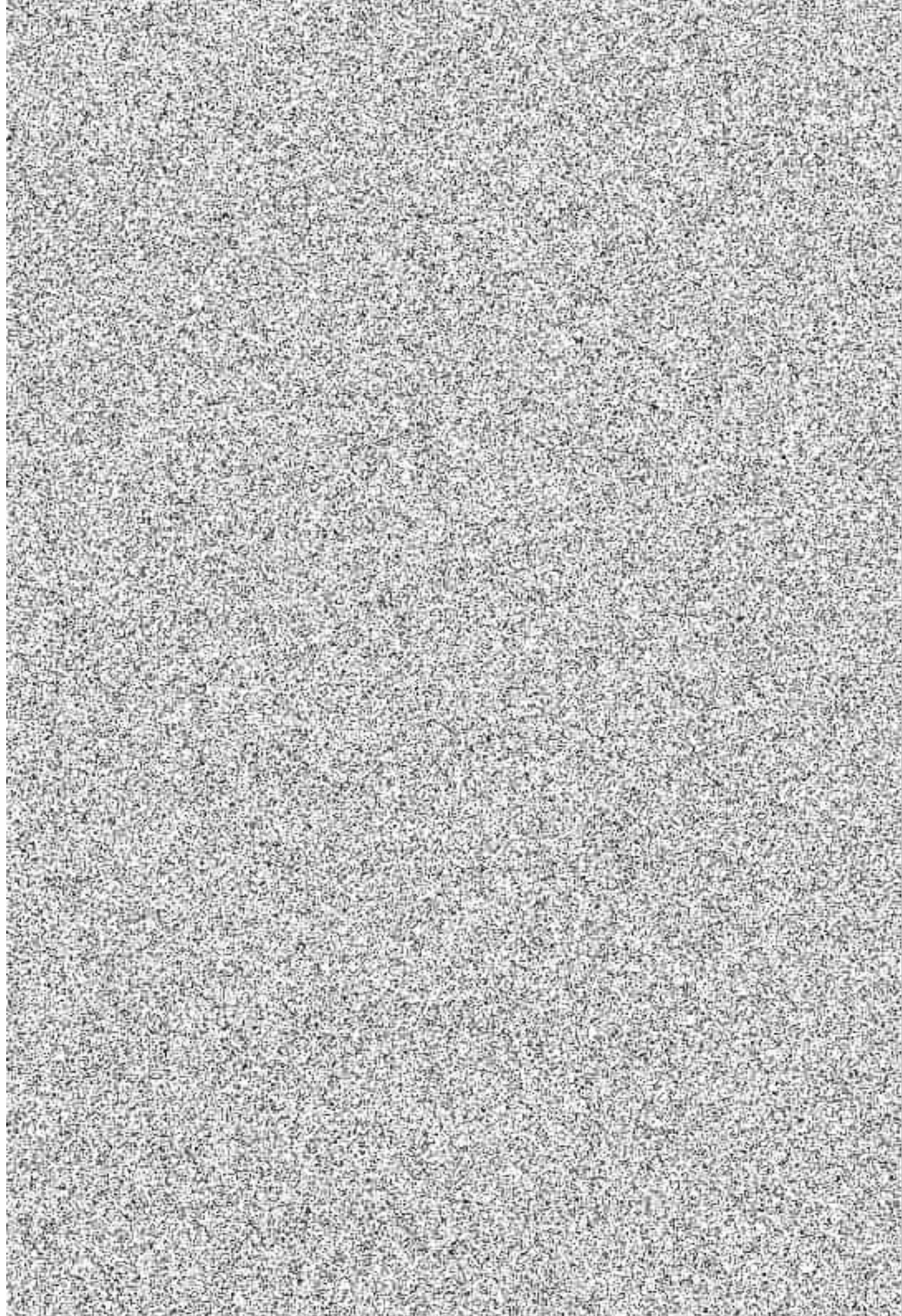

Závazné podmínky k rozhodnutí – Spis.zn./čj.: ÚMČ P3/2021

(zvláštní užívání komunikace – provádění výkopových prací)

1. Místní (přechodná) úprava silničního provozu uvedená v grafické příloze tohoto rozhodnutí bude provedena výhradně dopravními značkami a zařízeními, které jsou uvedeny ve vyhlášce č. 294/2015 Sb. (v platném znění). Dopravní značky a dopravní zařízení budou provedena a umístěna podle příslušných norem a technických podmínek. Dopravní zábrany musí být v době snížení viditelnosti osvětleny výstražnými světly.
2. V případě, že bude v souvislosti se zvláštním užíváním pozemní komunikace, nebo se změnou místní úpravy silničního provozu omezena viditelnost dopravních značek nebo jiných dopravních zařízení, musí být tyto v dohodě s Technickou správou komunikací hl. m. Prahy, a.s. vhodně přemístěny.
3. Dopravní značky B 28 „Zákaz zastavení“ s uvedeným termínem platnosti a důvodem umístění osadit 7 dní před zamýšleným vyklizením komunikace.
4. Po celou dobu zvláštního užívání pozemní komunikace musí být umístěné dopravní značky a dopravní zařízení udržovány stále v provozuschopném stavu. Vzniklé závady musí být průběžně odstraňovány.
5. Po skončení zvláštního užívání pozemní komunikace odpovídá investor (žadatel o DIR) za uvedení dopravního značení do původního stavu.
6. Do prostoru zvláštního užívání musí být umožněn vjezd pro pohotovostní vozidla a umožněno zásobování. Vchody a vjezdy do objektu musí zůstat zachovány.
7. V prostoru záboru veřejného prostranství a v jeho blízkém okolí musí být udržována čistota a pořádek. Jakékoliv znečišťování chodníků a vozovky musí být soustavně uklizeno. Musí být dodrženy obecně platné předpisy, zejména vyhl. č. 8/2008 Sb. hl. m. Prahy, o udržování čistoty na ulicích a jiných veřejných prostranstvích (vyhláška o čistotě).
8. Toto rozhodnutí musí být uloženo u odpovědného pracovníka v místě zvláštního užívání komunikace a na požádání předloženo k nahlédnutí všem kontrolním orgánům.
9. Správní úřad si vyhrazuje právo toto rozhodnutí v průběhu jeho platnosti zrušit, změnit nebo doplnit, bude-li to vyžadovat plynulost a bezpečnost silničního provozu nebo jiný veřejný zájem.
10. Žadatel (investor) bude před zahájením zvláštního užívání komunikací informovat o záboru (případně uzavírce) komunikace majitele nemovitostí a uživatele nebytových prostor.

Pokud nebudou plněny podmínky dané tímto rozhodnutím, může správní orgán postupovat podle ustanovení § 103 a násl. zákona č. 500/2004 Sb., správní řád, ve znění pozdějších předpisů.

Nedodržení závazných podmínek bude řešeno podle ustanovení § 25 odst. 3, § 42a odst. 1 a 8 nebo § 42b odst. 1 a 6 zákona č. 13/1997 Sb., o pozemních komunikacích, ve znění pozdějších předpisů.

Dopravní inženýring Praha s.r.o.

Holečkova 789/49

150 00 Praha 5 - Smíchov

V Praze dne: 03. 01. 2023
Spisová značka: S ÚMČ P3 497339/2022
Značka: OD/1977/22/Se
MP – OD/1991/22/Se



ROZHODNUTÍ

Městská část Praha 3, Úřad městské části, Odbor dopravy jako silniční správní úřad příslušný podle § 40 odst. 5 písm. b) zákona č. 13/1997 Sb., o pozemních komunikacích, ve znění pozdějších předpisů, a podle obecné závazné vyhlášky č. 55/2000 Sb. hl. m. Prahy, kterou se vydává Statut hlavního města Prahy, ve znění pozdějších předpisů, se souhlasem Policie ČR, Krajského ředitelství policie hl. m. Prahy – odboru služby dopravní policie, ze dne 16. 12. 2022, č.j.: KRPA-388854-2/ČJ-2022-0000DŽ, a vlastníka komunikace ze dne 03. 08. 2022, číslo souhlasu 2/22/1213/106, vydává toto rozhodnutí žadateli:

STRABAG a.s.
Kačírkova 982/4, Jlonice, 158 00 Praha 5
IČ: 608 38 744

v zastoupení:

Dopravní inženýring Praha s.r.o.
Holečkova 789/49, Smíchov, 150 00 Praha 5
IČ: 028 69 179

odpovědný pracovník: 

Podle ustanovení § 25 odst. 1 a odst. 6 písm. c) bod 2 a 3 zákona č. 13/1997 Sb., o pozemních komunikacích, ve znění pozdějších předpisů, se **povoluje** zvláštní užívání komunikace v Praze 3

0. etapa (grafické přílohy 002a + 003):

ulice: nám. Jiřího z Poděbrad 1552/3 – vozovka
v úseku: Vínohradská – Mánesova
v rozsahu: 4,0 m²
z důvodu: stavební zábor – demontáž dělicího ostrůvku přechodu pro chodce
termín: 10. 01. 2023 – 12. 01. 2023

1. etapa (grafické příloha 004):

a) ulice: nám. Jiřího z Poděbrad proti objektům 1318/1 - 1552/3 – chodník + kom. zeleň
v úseku: Vínohradská – Mánesova
v rozsahu: 323,0 m²

h) ulice: Vinohradská proti objektům 878/56 - 1210/60 - chodník + komunikační zeleň
v úseku: Vinohradská - Mánesova
v rozsahu: 342,0 m²
z důvodu: stavební zábor - revitalizace stanice metra včetně bezbariérového zpřístupnění
termín: 13. 01. 2023 - 31. 01. 2023

2. etapa (grafická příloha 005):

a) ulice: nám. Jiřího z Poděbrad proti objektům 1318/1 - 1552/3 - chodník + kom. zeleň
v úseku: Vinohradská - Mánesova
v rozsahu: 323,0 m²

b) ulice: Vinohradská proti objektům 878/56 - 1210/60 - chodník + komunikační zeleň
v úseku: Vinohradská - Mánesova
v rozsahu: 342,0 m²
z důvodu: stavební zábor - revitalizace stanice metra včetně bezbariérového zpřístupnění
termín: 01. 02. 2023 - 31. 05. 2023

3. etapa (grafická příloha 006):

a) ulice: nám. Jiřího z Poděbrad proti objektům 1318/1 - 1552/3 - chodník + kom. zeleň
v úseku: Vinohradská - Mánesova
v rozsahu: 323,0 m²

b) ulice: Vinohradská proti objektům 878/56 - 1210/60 - chodník + komunikační zeleň
v úseku: Vinohradská - Mánesova
v rozsahu: 342,0 m²
z důvodu: stavební zábor - revitalizace stanice metra včetně bezbariérového zpřístupnění
termín: 01. 06. 2023 - 30. 08. 2023

Zhotovitel: viz zadání, odpovědný pracovník [redacted]

investor: Dopravní podnik hl. m. Prahy, stávková společnost, Sokolovská 42/217, Vysočany, 190 00 Praha 9, IČ: 005 05 886, odpovědný pracovník pan Rostek, tel.: 601 395 406

Přílohy rozhodnutí, které jsou jeho nedílnou součástí:

- č. 1 - závazné podmínky k rozhodnutí
- č. 2 - grafická příloha (5 listů)

Toto rozhodnutí se vykládá za podmínek:

1. Dopravní značení a zařízení v reflexním provedení dle příslušných norem a technických podmínek zajistí zadatel a bude provedeno podle opatření obecné povahy - stanovena poř.č. spis. značka: S JAR-P3 487339/2022, značka: 00/19774/22/9e, a odpráhlšené skvěnce odbornou firmou. Budou použity veřejně přístupné gumové podstavce.
2. Ke všem uvedeným podmínkám nula doplnit závazné podmínky v příloze č. 1 tohoto rozhodnutí.
3. Ke všem uvedeným podmínkám zejména užívání komunikace budou komunikace uvedeny do příslušného stavu, resp. do stavu dle podmínek účastníků (správci) komunikací.
4. Zachová všechny vsázky do příslušných nemovitostí.
5. Přechod nebude zachován procházet pro pěší na severním chodníku podél vozovky komunikace Vinohradská (jižní část náměstí Jiřího z Poděbrad), bude obcházet trasa od přechodu pro chodce přes komunikaci Vinohradská vedena po parkových cestách - chodnících. Obchází trasa bude vyznačena dle grafické přílohy.

6. Protože nebude zachován průchod pro pěší na východním chodníku komunikace nám. Jiřího z Poděbrad včetně přístupu k přechodu pro chodce na jižním rámečném křižovatky nám. Jiřího z Poděbrad x Mánesova, bude zřízen provizorní přechod pro chodce na severním rámečném křižovatky nám. Jiřího z Poděbrad x Mánesova.
7. Průchod pro pěší bude na obchozích trasách zachován v šířce min. 2,0 m (budově lze zohlednit min. šíři 0,9 m).
8. Chodník v místě záboru bude osvětlen proti rozdílu povrchů vozidel, přejezdovou lávkou nebo jiným technickým zařízením.
9. Přejezd pro vozidla na vozovce komunikace nám. Jiřího z Poděbrad bude zachován v šíři min. 3,0 m.
10. Zastávka BUS „Jiřího z Poděbrad“ linky PČD č. 191 ve směru Vítkovské Žižkov bude přemístěna do čela původního zastávkového záhybu proti objektu náro. Jiřího z Poděbrad 1407/4.
11. Minimálně 6 dní před začátkem prací bude zhotovitel vhodným způsobem informovat obyvatele a podnikatelské subjekty v dotčené oblasti o opízeních, které vzniknou záborům na dotčených komunikacích.
12. Stavební prostor bude označen informační tabulí o rozměrech nejméně 110 x 60 cm s označením názvu stavby, názvem a přesnou adresou prováděcí organizace, jménem odpovědného pracovníka a termínem prováděcích prací (resp. dle manuálu Komunikace Strategie MÚMPP ze dne 18. 09. 2018).
13. Nepoškozit vzrostlou zeleň - stromy.
14. Budou dodrženy podmínky Odboru ochrany životního prostředí ÚMČ Praha 3 uvedené ve stanovisku č. j. Spisová značka: S ÚMČPA 410560/2022/2, ze dne 15. 11. 2022.
15. Po ukončení zvláštního užívání komunikací bude vše, včetně dopravního značení, dopravního zařízení a přechodů pro chodce, uvedeno do původního stavu.

Odůvodnění

Rozhodnutí o zvláštním užívání komunikace pro provádění výše uvedené akce bylo vydáno se souhlasem Policie ČR, Krajského ředitelství policie hl. m. Prahy – oddělení služby dopravní policie, Technické správy komunikací hl. m. Prahy, a.s., Magistrátu hl. m. Prahy, odboru pozemních komunikací a dráh a Úřadu městské části Praha 2, odboru dopravy a územního rozvoje, na základě žádosti doložené dne 05. 12. 2022.

Součástí rozhodnutí nejsou další záborové veřejného prostoru na pozemních parc. č. 4275/1, 4275/2, 4275/11 a 4275/12, k.ú. Vukohrady, Praha 3, které nejsou místními komunikacemi.

Poučení

Proti tomuto rozhodnutí lze podat odvolání podle § 64 zákona č. 500/2004 Sb., správní řád, ve znění pozdějších předpisů, do 15 dnů ode dne oznámení rozhodnutí k Magistrátu hl. m. Prahy, Odboru pozemních komunikací a dráh, prostřednictvím Odboru dopravy Úřadu městské části Praha 3.



Vydání tohoto rozhodnutí podléhá podle zákona č. 634/2004 Sb., o správních poplatcích, ve znění pozdějších předpisů, a jeho přílohy sazební správních poplatků, položky 36, zaplacení správního poplatku před vydáním tohoto rozhodnutí podle § 5, odst. 2 téhož zákona.



Místní poplatek za užívání veřejného prostranství je stanoven vyhl. č. 5/2011 Sb. hl. m. Prahy. Poplatek se neplatí ve smyslu § 6 odst. 1 písm. d) bod 1 a 2 této vyhlášky.

Správní poplatek: 1 000,- Kč

Místní poplatek: 0,- Kč

Rozdělovník:

Doručuje se účastníkům řízení:

Žadatel v zastoupení – Dopravní inženýring Praha s.r.o., Holečkova 789/49, 150 00 Praha 5
Technická správa komunikací hl. m. Prahy, a.s., Veletržní 1623/24, 170 00 Praha 7

Na vědomí:

Policie ČR, KŘP hl. m. Prahy – odbor služby dopravní policie, Kongresová 2, 140 00 Praha 4
MHMP, odbor pozemních komunikací a drah, Jungmannova 35/29, 11000 Praha 1
ÚMČ Praha 2, odbor dopravy a územního rozvoje, nám. Míru 20, 120 39 Praha 2
ÚMČ Praha 3, odbor ochrany životního prostředí, Olšanská 2666/7, 130 00 Praha 3
Dopravní podnik hl. m. Prahy, akciová společnost, Sokolovská 42/217, 190 00 Praha 9
spisy

P.č.	Název položky	Předmět	Mj.	Množství				Cena					Výpočet, komentář, odkaz na část dokumentace
				km	m ²	m ³	ks	1	2	3	4	5	
1	2	3	4	5	6	7	8	9	10	11	12	13	
01720115	Asfalt silničního značkového křupu II/IV 100-90-100 mm		m ²										
02012011	Asfalt - spojka na kotev pro 2 křižované šrouby (s přír. žebříkem)		ks										
04010111	Prostřední a odbočovací světelná zpráva se sloupky		ks										
04010122	Odbočovací a střední zpráva se sloupky a bezsvětelnými prvky		ks										
04010224	Odbočovací sloupky (samočinně nastavitelné)		ks										
07020443	Čistění vrtáckými stroji a kladivem		ks										
07020444	Čistění vrtáckými stroji a kladivem s povrchem		ks										
07020421	Čistění povrchů a odstraňování povrchových vrstev		ks										
08020101	Převážení materiálu pro povrchové úpravy		ks										
07010001	Práce na povrchu vozovky		ks										



REKAPITULACE STAVBY

Kód: 02
Stavba: 6329 - přechod, Jiřího z Poděbrad

Průcha c. Sa

KSO:
Místo:

CC-CZ:
Datum: 15. 12. 2022

Zadavatel:

IČ:
DIČ:

Zhotovitel:

IČ:
DIČ:

Projektant:

IČ:
DIČ:

Zpracovatel:

IČ:
DIČ:

Poznámka:

Cena bez DPH



	Sazba daně	Základ daně	Výše daně
DPH základní	21,00%		
DPH snížená	15,00%		
Cena s DPH		v	CZK

Projektant

Zpracovatel

Datum a podpis:

Razítko

Datum a podpis:

Razítko

Objednavatel

Zhotovitel

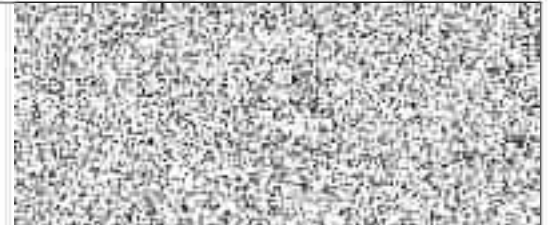

Datum a podpis:

Razítko

Datum a podpis:

Razítko

REKAPITULACE OBJEKTŮ STAVBY A SOUPISŮ PRACÍ

Kód: 02

Stavba: 6329 - přechod, Jiřího z Poděbrad

Místo:

Datum:

15. 12. 2022

Zadavatel:

Projektant:

Zhotovitel:

Zpracovatel:

Kód	Popis	Cena bez DPH [CZK]	Cena s DPH [CZK]
-----	-------	--------------------	------------------

Náklady z rozpočtů

- 01 SO 101 - Komunikace - práce realizované v 01/2023
- 02 SO 101 - Komunikace - práce realizované v 10/2023



KRYCÍ LIST SOUPISU PRACÍ

Stavba:

6329 - přechod, Jiřího z Poděbrad

Objekt:

02 - SO 101 - Komunikace - práce realizované v 10/2023

KSO:

Místo:

Zadavatel:

Zhotovitel:

Projektant:

Zpracovatel:

Poznámka:

CC-CZ:

Datum: 15. 12. 2022

IČ:

DIČ:

IČ:

DIČ:

IČ:

DIČ:

IČ:

DIČ:

Cena bez DPH

DPH základní
snižená

Cena s DPH

Základ daně

Sazba daně

Výše daně

Projektant

Zpracovatel

Datum a podpis:

Razítko

Datum a podpis:

Razítko

Objednavatel

Zhotovitel

Datum a podpis:

Razítko

Datum a podpis:

Razítko

REKAPITULACE ČLENĚNÍ SOUPLNĚNÍ PRACÍ

Město:

6320 - Blatná, úřad v Poděbrdách

Objekt:

02 - SO.141 - Komunikace - práce realizované v r. 2023

Místo:

Základní: 15. 12. 2023

Zodpověď:

Podpisatel:

Zhotovitel:

Zpracovatel:

číslo účtu: Popis

Suma celková (CZK)

Náklady ze souplněnání prací

HSV - Práce a dopłaty HSV

1 - Zemní práce

4 - Vodoplynová inženýrství

5 - Komunikace podzemní

8 - Čistění konstrukce a údržba zařízení

907 - Přesměrování

908 - Přesměrování

VEN - Vedení rozpočtové náklady

VBV - Inženýrská činnost

VENZ - Právní služby

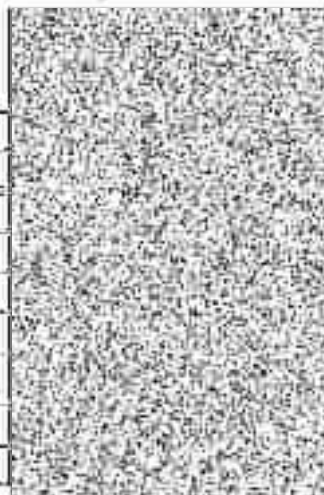

SOUPIS PRACÍ

Stavba:

6329 - přechod, Jiřího z Poděbrad

Objekt:

02 - SO 101 - Komunikace - práce realizované v 10/2023

Místo:

Datum: 15. 12. 2022

Zadavatel:

Projektant:

Zhotovitel:

Zpracovatel:

PČ	Typ	Kód	Popis	MJ	Množství	J.cena [CZK]	Cena celkem [CZK]	Cenová soustava
----	-----	-----	-------	----	----------	--------------	-------------------	-----------------

Náklady soupisu celkem

o HSV Práce a dodávky HSV

D 1 Zemní práce

1	K	113100023	Rozebrání dlažeb při překopech komunikací pro pěší ze zámkové dlažby ručně	m ²				CS ÚRS 2022 02
---	---	-----------	--	----------------	--	--	--	----------------

PP
Rozebrání dlažeb a dlažeb při překopech inženýrských sítí a přemístění hmot na skládku na vzdálenost do 3 m nebo s naložením na dopravní prostředek ručně komunikací pro pěší s ložem z kaménka nebo živice a s výjímí spár ze zámkové dlažby

2	K	113107123	Odstanění podkladu z kameniva drobného tl. přes 200 do 300 mm ručně	m ²				CS ÚRS 2022 02
---	---	-----------	---	----------------	--	--	--	----------------

PP
Odstanění podkladů nebo krytů ručně s přemístěním hmot na skládku na vzdálenost do 3 m nebo s naložením na dopravní prostředek z kameniva hrubého drobného, a tl. vrstvy přes 200 do 300 mm

3	K	113107132	Odstanění podkladu z betonu prostého tl. přes 150 do 300 mm ručně	m ²				CS ÚRS 2022 02
---	---	-----------	---	----------------	--	--	--	----------------

PP
Odstanění podkladů nebo krytů ručně s přemístěním hmot na skládku na vzdálenost do 3 m nebo s naložením na dopravní prostředek prostých, a tl. vrstvy přes 150 do 300 mm

4	K	113107144	Odstanění podkladu živinového tl. přes 150 do 200 mm ručně	m ²				CS ÚRS 2022 02
---	---	-----------	--	----------------	--	--	--	----------------

PP
Odstanění podkladů nebo krytů ručně s přemístěním hmot na skládku na vzdálenost do 3 m nebo s naložením na dopravní prostředek živinových, a tl. vrstvy přes 150 do 200 mm

5	K	181912112	Úprava pláňe v hornině tlidy těžitelnosti I skupiny 3 se zhuštěním ručně	m ²				CS ÚRS 2022 02
---	---	-----------	--	----------------	--	--	--	----------------

PP
Úprava pláňe v hornině výškových vrstev ručně v hornině tlidy těžitelnosti I skupiny 3 se zhuštěním

D 4 Vodorovné konstrukce

6	K	451457777	Podklad nebo lože pod dlažbu vodorovný nebo do sklonu 1:5 z MC tl. přes 30 do 50 mm	m ²				CS ÚRS 2022 02
---	---	-----------	---	----------------	--	--	--	----------------

PP
Podklad nebo lože pod dlažbu (přídažbu) v pláňe vodorovné nebo ve sklonu do 1:5, tloušťky od 30 do 50 mm z cementové malty

D 5 Komunikace pozemní

7	K	564861011	Podklad ze štěrku tl. 50 plochy do 100 m ² tl. 200 mm	m ²				CS ÚRS 2022 02
---	---	-----------	--	----------------	--	--	--	----------------

PP
Podklad ze štěrku tl. 50 s rozptýlením a zhuštěním plochy jednotlivé do 100 m², po zhuštění tl. 200 mm

8	K	507123114	Podklad ze směsi strlelné cementem SC C 5/6 (KSC tl.) tl. 150 mm	m ²				CS ÚRS 2022 02
---	---	-----------	--	----------------	--	--	--	----------------

PP
Podklad ze směsi strlelné cementem SC bez dlatých spár, s rozptýlením a zhuštěním SC C 5/6 (KSC tl.), po zhuštění tl. 150 mm

9	K	591442111	Kladení dlažby z mozaiky dvou a vícebarevné komunikací pro pěší lože z MC	m ²				CS ÚRS 2022 02
---	---	-----------	---	----------------	--	--	--	----------------

PP
Kladení dlažby z mozaiky keramické pro pěší s vyběháním spár, s dvojnásobným a se snížením přebytečného materiálu na vzdálenost do 3 m dvojbarevné a vícebarevné, s ložem tl. do 40 mm z cementové malty

10	M	58381006	kostka dlažební mozaika fezná mramor 4/6	m ²				CS ÚRS 2022 02
----	---	----------	--	----------------	--	--	--	----------------

PP
kostka dlažební mozaika fezná mramor 4/6

11	M	5838462R04	dlažba reliéfníhladká z konglomerátu tl. 30 mm	m ²				
----	---	------------	--	----------------	--	--	--	--

PP
dlažba reliéfníhladká z konglomerátu, v tloušťce včetně mozaiky tl. 60 mm

D 9 Ostatní konstrukce a práce, bourání

12	K	911111111	Montáž zábradlí ocelového zabetonovaného	m				
----	---	-----------	--	---	--	--	--	--

PP
Montáž zábradlí ocelového zabetonovaného

VV
"zábradlí" 9

VV
Součást

13	M	63120080-R	zábradlí ocelové trubkové dvou medlové + dvouvrstvý nářez červená-bílá	m				
----	---	------------	--	---	--	--	--	--

PP
zábradlí ocelové trubkové dvou medlové + dvouvrstvý nářez červená-bílá

14	K	914111111	Montáž vislé dopravní značky do velikosti 1 m ² objímkami na sloupek nebo konzolu	kus				
----	---	-----------	--	-----	--	--	--	--

PP
Montáž vislé dopravní značky do velikosti 1 m² objímkami na sloupek nebo konzolu

KRYCÍ LIST SOUHRNŮ PRÁCE

Stavba:

6329 - přechod, jízdní z Poděbrad

Objekt:

01 - SO - IIT - Komunikace - práce realizované v 9/1/2023

KSO:

Místo:

Zadavatel:

Zhotovitel:

Projektant:

Zpracovatel:

Poznámka:

CC-OZ:

Datum:

15.12.2023

IČ:

DIČ:

IČ:

DIČ:

IČ:

DIČ:

IČ:

DIČ:

Cena bez DPH:

DPH základní sazba

Cena s DPH

Základ daně

Sazba daně

Výše daně

Projektant:

Zpracovatel:

Datum a podpis:

Razítko:

Datum a podpis:

Razítko:

Objednatel:

Zhotovitel:

Datum a podpis:

Razítko:

Datum a podpis:

Razítko:

REKAPITULACE ČLENĚNÍ SOUHRNŮ PRACÍ

Stavba:

15322 - přechod, žilno z Poděbrad

Objekt:

01 - SO 101 - Komunikace - práce realizované v 01/2023

Místo:

Datum: 15. 12. 2022

Zadavatel:

Projektant:

Zhotovitel:

Zpracovatel:

Kód analýzy - Pořís.

Den a celková částka

Náklady ze soupisu prací

HSV - Práce a dodávky #HSV

1 - Zemní práce
4 - Veškeré betonové konstrukce
5 - Komunikace pešáci
9 - Ostatní konstrukce a práce, šouření
997 - Přesah střeš
998 - Přesah kmoř
VRN - Vedlejší rozpočtové náklady
VRN6 - Inženýrská činnost
VRN7 - Provozní vlivy

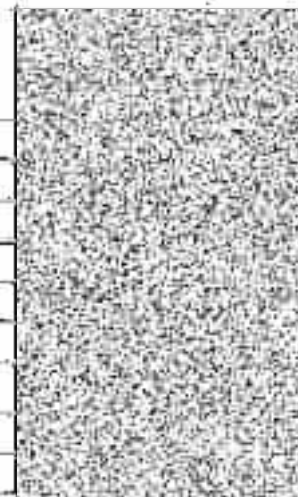

PO	Typ	Kód	Popis	MJ	Množství	Jednot. [CZK]	Cena celkem [CZK]	Cenná soustava
18	K	008000111	Očištění vozovky a silničního strojně podkladu nebo betonu betonového nebo živcového	m ²				CS ÚRS 2022 02
			Čištění vozovky a silničního strojně podkladu nebo betonu betonového nebo živcového na základě údajů z průběžných měření a zprávy o průběhu prací. Práce se provádějí za sucha a za suchého počasí. Práce se provádějí za sucha a za suchého počasí. Práce se provádějí za sucha a za suchého počasí.					
16	K	008005111	Rozabrání a odstranění silničního zábradlí se sloupky osazenými s betonovými patkami	m				CS ÚRS 2022 02
			Rozabrání a odstranění silničního zábradlí se sloupky osazenými s betonovými patkami. Práce se provádějí za sucha a za suchého počasí. Práce se provádějí za sucha a za suchého počasí. Práce se provádějí za sucha a za suchého počasí.					
17	K	008006132	Odstanění značek dopravních nebo orientačních se sloupky s betonovými patkami	kus				CS ÚRS 2022 02
			Odstanění dopravních nebo orientačních značek se sloupky s betonovými patkami. Práce se provádějí za sucha a za suchého počasí. Práce se provádějí za sucha a za suchého počasí. Práce se provádějí za sucha a za suchého počasí.					
18	K	008006254	Odstanění sloupku zahrazovacího flexibilního (baliseta)	kus				CS ÚRS 2022 02
			Odstanění sloupku zahrazovacího flexibilního (baliseta). Práce se provádějí za sucha a za suchého počasí. Práce se provádějí za sucha a za suchého počasí. Práce se provádějí za sucha a za suchého počasí.					
19	K	079024443	Očištění vybouraných obrubníků a krajníků silničních	m				
			Očištění vybouraných obrubníků a krajníků silničních. Práce se provádějí za sucha a za suchého počasí. Práce se provádějí za sucha a za suchého počasí. Práce se provádějí za sucha a za suchého počasí.					
20	K	079071021	Očištění dlažebních kostek drobných s původním spárováním kamenivem těžkým při překopech i v sítí	m ²				
			Očištění dlažebních kostek drobných s původním spárováním kamenivem těžkým při překopech i v sítí. Práce se provádějí za sucha a za suchého počasí. Práce se provádějí za sucha a za suchého počasí. Práce se provádějí za sucha a za suchého počasí.					
			Přesun hmot					
21	K	080001	Naložení výkopků nebo zrubiny na přepravu do vozů, včetně odvozu do štěrku	m ³				
			Naložení výkopků nebo zrubiny na přepravu do vozů, včetně odvozu do štěrku. Práce se provádějí za sucha a za suchého počasí. Práce se provádějí za sucha a za suchého počasí. Práce se provádějí za sucha a za suchého počasí.					
22	K	080002	Odvěz výkopky nebo zrubiny - příjezd za každé další km	m ³				
			Odvěz výkopky nebo zrubiny - příjezd za každé další km. Práce se provádějí za sucha a za suchého počasí. Práce se provádějí za sucha a za suchého počasí. Práce se provádějí za sucha a za suchého počasí.					
23	K	010032	Poplatek za užívání vybouraných stavebního štěrku (kraj, kraj, kraj)					
			Poplatek za užívání vybouraných stavebního štěrku (kraj, kraj, kraj). Práce se provádějí za sucha a za suchého počasí. Práce se provádějí za sucha a za suchého počasí. Práce se provádějí za sucha a za suchého počasí.					
			Přesun hmot					
24	K	008223011	Přesun hmot pro pozemní komunikace s krytem dlažebním	t				CS ÚRS 2022 02
			Přesun hmot pro pozemní komunikace s krytem dlažebním. Práce se provádějí za sucha a za suchého počasí. Práce se provádějí za sucha a za suchého počasí. Práce se provádějí za sucha a za suchého počasí.					
			Vedlejší rozpočtové náklady					
			Vedlejší rozpočtové náklady					
			Vedlejší rozpočtové náklady					
25	K	04300001	Základní rozlišení					
			Základní rozlišení. Práce se provádějí za sucha a za suchého počasí. Práce se provádějí za sucha a za suchého počasí. Práce se provádějí za sucha a za suchého počasí.					
			Přesun hmot					
26	K	07200001	Projednáni DČ a zajištění DČ					
			Projednáni DČ a zajištění DČ. Práce se provádějí za sucha a za suchého počasí. Práce se provádějí za sucha a za suchého počasí. Práce se provádějí za sucha a za suchého počasí.					
27	K	07200002	Zajištění DČ komunikace					
			Zajištění DČ komunikace. Práce se provádějí za sucha a za suchého počasí. Práce se provádějí za sucha a za suchého počasí. Práce se provádějí za sucha a za suchého počasí.					

REKAPITULACE STAVBY

Průběh č. 56

Kód: 02
Stavba: 8928 - přechod, Jiřího z Poděbrad

ŘSO:
Místo:

DC, CZ:
Datum: 10.01.2023

Zhotovitel:

IC:
DIC:

Zakazatel:

IC:
DIC:

Projektant:

IC:
DIC:

Způsobitel:

IC:
DIC:

Poznamka:

Cena bez DPH

OPM základní
sazba

Sazba daně:
21.00%
15.00%

Základ daně



Cena s DPH

v CZK



Projektant

Zpracovatel

Řádek a podpis

Razítko

Datum a podpis

Razítko

Objednavatel

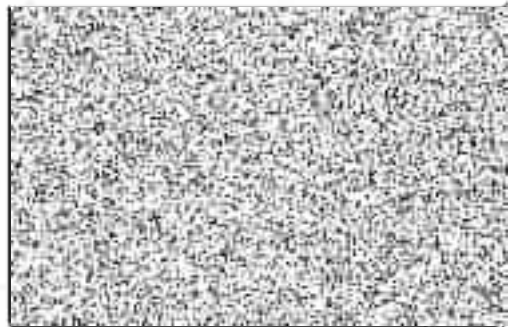

OSI
Průběh č. 56

Datum a podpis

Razítko

REKAPITULACE OBJEKTŮ STAVBY A SOUPISŮ PRACÍ

Kód: 02

Stavba: 6329 - přechod, Jiljího z Poděbrad

Město:

Datum:

10.01.2023

Zadavatel:
Zhotovitel:

Projektant:
Zpracovatel:

Kód	Popis	Cena bez DPH (CZK)	Cena s DPH (CZK)
-----	-------	--------------------	------------------

Náklady z rozpočtů

- 01 SO 101 - Komunikace - 1. etapa
- 02 SO 101 - Komunikace - 2. etapa



KRYCÍ LIST SOUPISU PRACÍ

Služba:

6329 - péče ož, Jiřího z Poděbrad

Objekt:

01 - SO 101 - Komunikace - 1. etapa

KSČ:

Město:

Zadavatel:

Zhotvitel:

Projektant:

Zpracovatel:

Poznámka:

Cena bez DPH

opravná
služba

Cena s DPH

Číslo:

Datum:

10.01.2023

IC:

DIČ:

IC:

DIČ:

IC:

DIČ:

IC:

DIČ:

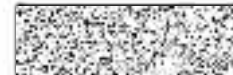

Základ daně

Sazba daně

Výše daně



Projektant

Zpracovatel

Datum a podpis:

Razítko

Datum a podpis:

Razítko

Objedávatel:

Zhotvitel:

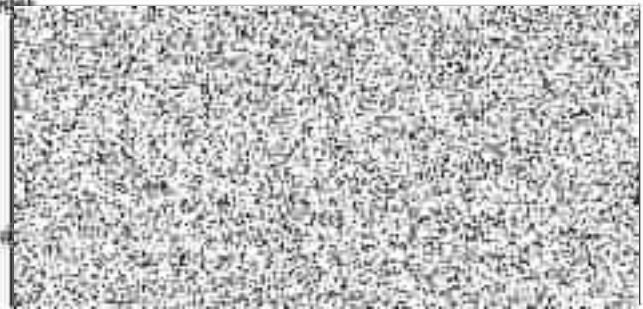

Datum a podpis:

Razítko

Datum a podpis:

REKAPITULACE ČLENĚNÍ SOUPISU PRACÍ

Stavba: 6328 - přechod železnice podél
Objekt: 01 - SO 101 - Komunikace z 1. etáží

Město:

Datum: 10.01.2023

Zadavatel:

Projektant:

Zhotovitel:

Zpracovatel:

Kód dle: Fobis

Cena celkem [CZK]

Náklady ze soupisu prací

HSV - Práce a dodávky HSV

- 1 - Zemní práce
- 4 - Vodotěsné konstrukce
- 5 - Komunikace pozemní
- B - Ostatní konstrukce a práce, bývání
- 007 - Přesuny země
- 008 - Přesuny štěrku

VRN - Vedlejší rozpočtové náklady

- VRN4 - Inženýrská činnost
- VRN7 - Průvozní vlivy

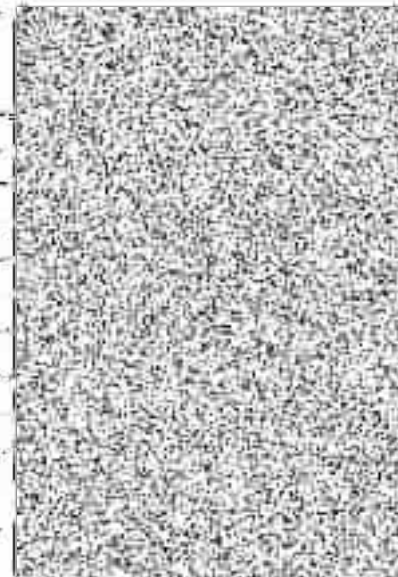

SOUPIS PRACÍ

Stavba:

6329 - přechod železnic z Paděbrad

Objekt:

01 - SO 101 - Komunikace - 1. etapa

Město:

Datum: 10.01.2023

Zadavatel:

Projektant:

Zhotovitel:

Zpracovatel:

KS: Typ: K000 Pages: MJ: Množství: J.cena(CZK): Cena: Calkova (CZK): Celková hodnota:

Náklady soupisu celkem

č.	K/SV	Práce a hotovky HSV	MJ	Množství	J.cena (CZK)	Cena celková (CZK)	Celková hodnota
0	HSV	Práce a hotovky HSV					
1		Zemní práce					
1	K 133105011	Rezební práce (překopání) komunikací pro přechod železnice včetně	m2				URS 2022 02
2	K 133107123	Odstavení podkladů z kaménka dčeného přes 200 do 300 mm ručně	m2				URS 2022 02
3	K 133107132	Odstavení podkladů z betonu prostého tl. přes 150 do 300 mm ručně	m2				URS 2022 02
4	K 133207144	Odstavení podkladů železobetonových tl. přes 150 do 200 mm ručně	m2				URS 2022 02
5	K 133207112	Vytěžení sbrub silničních ležatých	m3				URS 2022 02
6	K 101012312	Úprava pláně v hornině hlub. těžitelnosti I skupiny 400 zhuštěním ručně	m2				URS 2022 02
7	K 451457777	Výhledové konstrukce podklad nebo lože pod diazbu vozocovny nebo do sljonu 15 z MC tl. přes 80 do 50 mm	m2				URS 2022 02
8	K 064861011	Podkladové stěrpadné 50 plochy do 700 m2 a 205 mm	m2				URS 2022 02
9	K 667123114	Podklad ze směsi stěrpadné cementní SC 6/50 BSC II) tl. 150 mm	m2				URS 2022 02
10	K 596212220	Kladení zářivkové diazby pozemních komunikací ručně tl. 80 mm skupiny B tl. 50 mm	m2				URS 2022 02
11	M 01080071210 RK	diazba železná (CSD přívodní) 10,6x18,1x8cm	m2				URS 2022 02
12	K 599121111	Vyplnění spár mezi silničními dílci železnou záplavou	m				URS 2022 02
13	K 939735113	Odstání konstrukce v rámci bourání Rezační stávajícího železného křivu tl. přes 100 do 150 mm	m				URS 2022 02
14	K 939805491	Citání výpuků zhlacováním výdru	m2				URS 2022 02
15	K 939805211	Citání vozovky zhlacování železnou podkladu nebo křivu železnou nebo železnou	m2				URS 2022 02
16	K 065005211	Rezební a odstavení silničních základů se stoupla asfaltových a betonových povrchů	m				URS 2022 02

Datum a podpis:

F

BEKAPITULACE ČLENĚNÍ SOUPISU PRACÍ

Stavba:

6320 - gásplová Jirůvka - Podábrad

Objekt:

82 - SO 101 - Komunikace - 2. etapa

Místo:

Datum:

19.01.2023

Zadavatel:

Projektant:

Zhotovitel:

Zpracovatel:

Kód díla - Popis

Cena celkem (CZK)

Náklady za soupisu prací

HSV - Práce a dodávky HSV

1 - Zemní práce

4 - Vodotvorné konstrukce

5 - Komunikace pozemní

8 - Ostatní konstrukce a práce, boudění

897 - Přesun sítě

906 - Přesun tlakov

VRN - Vedlejší rozpočtové náklady

VRN4 - Inženýrská činnost

VRN7 - Plovozní vlivy





Podbrad 5

STRABAG, a.s.,
Dopravní stavitelství, Direkce TA

Kačírkova 924/4, Praha 5

Váš dopis ze dne:
20.03.2023

Naše značka:

Vyřizuje/telefon:

Datum:
16.03.2023

Věc: Přechod Jiřího z Podbrad

Vážený obchodní příteli,

na základě požádky ze dne 09.03.2023 vám předkládáme orientační cenovou nabídku zpracovanou
oceněním položek předaného výkazu výměr, bez kontroly výměr, bez znalosti projektové dokumentace a
místních poměrů.

Orientační nabídková cena činí:

Oceněný výkaz výměr přikládáme v příloze.

S pozdravem



REKAPITULACE STAVBY

Kód: 02
 Stavba: E320 - přechod, Jirho z Poděbrad

KSC:
 Míst:

CO-CZ:
 Datum: 10.09.2023

Zadavatel:

IC:
 DIČ:

Zhotovitel:

IC:
 DIČ:

Projektant:

IC:
 DIČ:

Zpracovatel:

IC:
 DIČ:

Poznámka:

Cena bez DPH		
DPH základní sazba	21,00%	
DPH snížená sazba	15,00%	
Cena s DPH		
	ú	CZK

Projektant: _____ Zpracovatel: _____

Datum a podpis: _____ Razítko: _____ Datum a podpis: _____

Dlejeřnapřitel: _____ Zhotovitel: _____

Datum a podpis: _____ Razítko: _____ Datum a podpis: _____ Razítko: _____

REKAPITULACE OBJEKTŮ STAVBY A SOUPISŮ PRACÍ

Kód: 02

Stavba: 6329 - přechod, Jiřího z Poděbrad

Místo: Datum: 16.03.2024

Zadavatel: Projektant:
Zhotovitel: Zpracovatel:

Kód	Popis	Cena bez DPH [CZK]	Cena s DPH [CZK]
-----	-------	--------------------	------------------

Náklady z rozpočtu

- 01 SO 101 - Komunikace - Tefapa
- 02 SO 101 - Komunikace - Zetapa

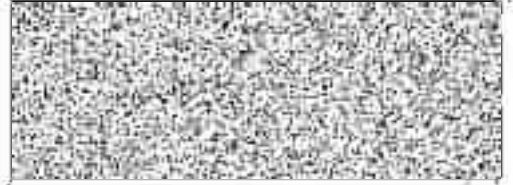

KRYCÍ LIST SOUPISU PRACÍ

Stavba:

0329 - přechod Jihlavy s Podřibrod

Objekt:

01 - SŽ 101 - Komunikace - 1. etapa

RSO:

Místo:

Zadavatel:

Zhotovitel:

Projektant:

Zpracovatel:

Poznámky:

CC/CZ:

Datum:

19.03.2023

IC:

DIČ:

IC:

DIČ:

IC:

DIČ:

IC:

DIČ:

Cena bez DPH

DPH smloubní
sažba

Cena s DPH

Projektant

Zpracovatel

Datum a podpis

Razítko

Datum a podpis

Razítko

Objednavatel

Zhotovitel

Datum a podpis

Razítko

Datum a podpis

Razítko

SOUPIS PRACÍ

Stavba:

6829 - přechod, želez z Poděbrad

Objekt:

04 - SO 101 - Kómunikace - Čelapa

Místo:

Zadavatel:

Zhotovitel:

Datum: 16.03.2023

Projektant:

Zpracovatel:

PO	Kód	Popis	MJ	Množství	Jedn. [CZK]	Cena jedn. [CZK]	Celková soustava
Náklady soupisu celkově							
0 HSV Práce a dodávky HSV							
0 7 Zeminí práce							
1	K	113106011	rozšíření dlažeb při překopání komunikací pro péřiz, možailý ručně	m ²			S ÚRS 2022 02
PP			rozšíření dlažeb při překopání komunikací pro péřiz, možailý ručně. Práce na základě projektu do 3 m hloubky a hloubek nad úroveň povrchu, včetně roztěru podkladu pro péřiz a vyčištění a vyčištění a vyčištění.				
2	K	113107103	Odstránění podkladu z kamenná drceného ští přes 200 do 300 mm sučně	m ²			S ÚRS 2022 02
PP			Odstránění podkladu nebo kytů ručně a přemístění směrem k výhledu na vzdálenost 0,3 m nebo s odštěpením na dopravní prostředky. Vzdálenost k výhledu 0,3 m, šířka 150 do 300 mm.				
3	K	113107102	Odstránění podkladu z betonu prostého ští přes 150 do 300 mm sučně	m ²			S ÚRS 2022 02
PP			Odstránění podkladu nebo kytů ručně a přemístění směrem k výhledu na vzdálenost 0,3 m nebo s odštěpením na dopravní prostředky. Vzdálenost k výhledu 0,3 m, šířka 150 do 300 mm.				
4	K	113107144	Odstránění podkladu živičného ští přes 750 do 200 mm sučně	m ²			S ÚRS 2022 02
PP			Odstránění podkladu nebo kytů ručně a přemístění směrem k výhledu na vzdálenost 0,3 m nebo s odštěpením na dopravní prostředky. Vzdálenost k výhledu 0,3 m, šířka 150 do 300 mm.				
5	K	113201102	Vytřásání obrus silničních ležatých	m ²			S ÚRS 2022 02
PP			Vytřásání obrus z vybraným lož. a přemístění směrem k výhledu na vzdálenost 0,3 m nebo s odštěpením na dopravní prostředky. Vzdálenost k výhledu 0,3 m, šířka 150 do 300 mm.				
6	K	181012112	Úprava ploch v hornině třídy (skupiny) 3 se zvláštními sučně	m ²			S ÚRS 2022 02
PP			Úprava ploch v hornině třídy (skupiny) 3 se zvláštními sučně. Práce na základě projektu do 3 m hloubky a hloubek nad úroveň povrchu, včetně roztěru podkladu pro péřiz a vyčištění a vyčištění.				
0 4 Vodovárná konstrukce							
7	K	451467777	Podklad nebo foše pod dlažbu vodovárnou nebo do sklonu 1:5 a MC II přes 30 do 50 mm	m ²			S ÚRS 2022 02
PP			Podklad nebo foše pod dlažbu vodovárnou nebo do sklonu 1:5. Hloubka od 30 do 50 mm, cementové malty.				
0 5 Komunikace pozemní							
8	K	584881011	Podklad ze směsi štěrku a písku do 100 mm 200 mm	m ²			S ÚRS 2022 02
PP			Podklad ze směsi štěrku a písku do 100 mm 200 mm. Práce na základě projektu do 3 m hloubky a hloubek nad úroveň povrchu, včetně roztěru podkladu pro péřiz a vyčištění a vyčištění.				
9	K	587123114	Podklad ze směsi stlačené cementem SC-C 5/0 (KSC II) ští 150 mm	m ²			S ÚRS 2022 02
PP			Podklad ze směsi stlačené cementem SC-C 5/0 (KSC II) ští 150 mm. Práce na základě projektu do 3 m hloubky a hloubek nad úroveň povrchu, včetně roztěru podkladu pro péřiz a vyčištění a vyčištění.				
10	K	586212220	Kladení zámkové dlažby pozemních komunikací sučně ští 80 mm skupiny B pl do 50 mm	m ²			S ÚRS 2022 02
PP			Kladení zámkové dlažby pozemních komunikací sučně ští 80 mm skupiny B pl do 50 mm. Práce na základě projektu do 3 m hloubky a hloubek nad úroveň povrchu, včetně roztěru podkladu pro péřiz a vyčištění a vyčištění.				
11	M	01N.0087421.U RS	dlažba zámková IČKO přechod 10,6x10,6x6cm	m ²			
PP			dlažba zámková IČKO přechod 10,6x10,6x6cm. Práce na základě projektu do 3 m hloubky a hloubek nad úroveň povrchu, včetně roztěru podkladu pro péřiz a vyčištění a vyčištění.				
12	K	589141111	Vyplnění spár mezi silničními díly živičnou zámkou	m			S ÚRS 2022 02
PP			Vyplnění spár mezi silničními díly živičnou zámkou. Práce na základě projektu do 3 m hloubky a hloubek nad úroveň povrchu, včetně roztěru podkladu pro péřiz a vyčištění a vyčištění.				
0 8 Ostatní komunikace v práci, budování							
13	K	010735113	Rezáni slávekého živičného krytu ští přes 100 do 150 mm	m			S ÚRS 2022 02
PP			Rezáni slávekého živičného krytu ští přes 100 do 150 mm. Práce na základě projektu do 3 m hloubky a hloubek nad úroveň povrchu, včetně roztěru podkladu pro péřiz a vyčištění a vyčištění.				
14	K	059904111	Čištění vozovek splachovací m vodou	m ²			S ÚRS 2022 02
PP			Čištění vozovek splachovací m vodou. Práce na základě projektu do 3 m hloubky a hloubek nad úroveň povrchu, včetně roztěru podkladu pro péřiz a vyčištění a vyčištění.				
15	K	059903111	Čištění vozovek mletým stroje podkladu nebo krytu betonového nebo živičného	m ²			S ÚRS 2022 02
PP			Čištění vozovek mletým stroje podkladu nebo krytu betonového nebo živičného. Práce na základě projektu do 3 m hloubky a hloubek nad úroveň povrchu, včetně roztěru podkladu pro péřiz a vyčištění a vyčištění.				
16	K	059901111	Rozebrání a odstránění silničního zámkového sloupky betonového a betonovými pákami	m			S ÚRS 2022 02
PP			Rozebrání a odstránění silničního zámkového sloupky betonového a betonovými pákami. Práce na základě projektu do 3 m hloubky a hloubek nad úroveň povrchu, včetně roztěru podkladu pro péřiz a vyčištění a vyčištění.				

RC, Typ	Kód	Název	MJ	Množství	Jednot. [CZK]	Cena celková [CZK]	Cennýv položky
PP		Kozubení a vyčištění střešních a balkonových svahů a ploch (včetně chodců, schodů a vodorovných ploch) na údržbu a opravu. Je zárukou, že po dokončení práce a z jeho stavebním zhotovitelství se skupily odstraňují betonovými nástroji.					
VF		Základ					
WV		4					
VW		plátno na tolu					
VW		2					
VW		Součet					
27	K	06006432	Odstranění značek betonových nebo orientáčních se skupiny a betonových patkami	kus			URS 2022 02
PP		Odstranění značek betonových nebo orientáčních se skupiny a betonových patkami. Je zárukou, že po dokončení práce a z jeho stavebním zhotovitelství se skupily odstraňují betonovými nástroji.					
28	K	06006434	Odstranění skupky, zátěžové síly betonového (betonu)	kus			URS 2022 02
PP		Odstranění skupky, zátěžové síly betonového (betonu). Je zárukou, že po dokončení práce a z jeho stavebním zhotovitelství se skupily odstraňují betonovými nástroji.					
29	K	07002443	Očištění vybouraných otvorů a krápníků sítí	m			
PP		Očištění vybouraných otvorů a krápníků sítí. Je zárukou, že po dokončení práce a z jeho stavebním zhotovitelství se skupily odstraňují betonovými nástroji.					
30	K	07002402	Očištění dlažebních kámen, drobných a původních spárování keramickým těsněním při překopčení spár	m ²			
PP		Očištění dlažebních kámen, drobných a původních spárování keramickým těsněním při překopčení spár. Je zárukou, že po dokončení práce a z jeho stavebním zhotovitelství se skupily odstraňují betonovými nástroji.					
D	897	Přesun sítě					
21	K	080009	Náložení výkopky nebo rýpačky na mezidráze pro odvoz, včetně dopravu do 1km	M3			
PP		Náložení výkopky nebo rýpačky na mezidráze pro odvoz, včetně dopravu do 1km. Je zárukou, že po dokončení práce a z jeho stavebním zhotovitelství se skupily odstraňují betonovými nástroji.					
WV		"kameník" 30, 40, 50, 60, 70, 80, 90, 100, 110, 120, 130, 140, 150, 160, 170, 180, 190, 200, 210, 220, 230, 240, 250, 260, 270, 280, 290, 300, 310, 320, 330, 340, 350, 360, 370, 380, 390, 400, 410, 420, 430, 440, 450, 460, 470, 480, 490, 500, 510, 520, 530, 540, 550, 560, 570, 580, 590, 600, 610, 620, 630, 640, 650, 660, 670, 680, 690, 700, 710, 720, 730, 740, 750, 760, 770, 780, 790, 800, 810, 820, 830, 840, 850, 860, 870, 880, 890, 900, 910, 920, 930, 940, 950, 960, 970, 980, 990, 1000					
WV		"beton" 100, 120, 140, 160, 180, 200, 220, 240, 260, 280, 300, 320, 340, 360, 380, 400, 420, 440, 460, 480, 500, 520, 540, 560, 580, 600, 620, 640, 660, 680, 700, 720, 740, 760, 780, 800, 820, 840, 860, 880, 900, 920, 940, 960, 980, 1000					
WV		Součet					
22	K	160002	Odvoz výkopky nebo rýpačky - p (platit za každou další km)	m ³			
PP		Odvoz výkopky nebo rýpačky - p (platit za každou další km). Je zárukou, že po dokončení práce a z jeho stavebním zhotovitelství se skupily odstraňují betonovými nástroji.					
WV		16 000 10					
23	K	090012	Poplatek za skládku - vybourání stavby (hmoty cihly, beton, asfalt)	€			
PP		Poplatek za skládku - vybourání stavby (hmoty cihly, beton, asfalt). Je zárukou, že po dokončení práce a z jeho stavebním zhotovitelství se skupily odstraňují betonovými nástroji.					
WV		"kameník" 30, 40, 50, 60, 70, 80, 90, 100, 110, 120, 130, 140, 150, 160, 170, 180, 190, 200, 210, 220, 230, 240, 250, 260, 270, 280, 290, 300, 310, 320, 330, 340, 350, 360, 370, 380, 390, 400, 410, 420, 430, 440, 450, 460, 470, 480, 490, 500, 510, 520, 530, 540, 550, 560, 570, 580, 590, 600, 610, 620, 630, 640, 650, 660, 670, 680, 690, 700, 710, 720, 730, 740, 750, 760, 770, 780, 790, 800, 810, 820, 830, 840, 850, 860, 870, 880, 890, 900, 910, 920, 930, 940, 950, 960, 970, 980, 990, 1000					
WV		"beton" 100, 120, 140, 160, 180, 200, 220, 240, 260, 280, 300, 320, 340, 360, 380, 400, 420, 440, 460, 480, 500, 520, 540, 560, 580, 600, 620, 640, 660, 680, 700, 720, 740, 760, 780, 800, 820, 840, 860, 880, 900, 920, 940, 960, 980, 1000					
WV		Součet					
D	888	Přesun hmot					
24	K	09022014	Přesun hmot pro požární komunikace s kapacitou 0,5m ³ /m	€			URS 2022 02
PP		Přesun hmot pro požární komunikace s kapacitou 0,5m ³ /m. Je zárukou, že po dokončení práce a z jeho stavebním zhotovitelství se skupily odstraňují betonovými nástroji.					
a	VRM	Veškeré rozpočtové náklady					
a	VRM	logičtyské členění					
25	K	104303009	Zkoušky při realizaci				
PP		Zkoušky při realizaci. Je zárukou, že po dokončení práce a z jeho stavebním zhotovitelství se skupily odstraňují betonovými nástroji.					
P		Součet zálohovaných výloh:					
D	VRN7	Převozní výlohy					
26	K	072103001	Projedání ODR a zakázka DOP				
PP		Projedání ODR a zakázka DOP. Je zárukou, že po dokončení práce a z jeho stavebním zhotovitelství se skupily odstraňují betonovými nástroji.					
27	K	072103001	Zajištění DOP komunikace				
PP		Zajištění DOP komunikace. Je zárukou, že po dokončení práce a z jeho stavebním zhotovitelství se skupily odstraňují betonovými nástroji.					

KRYCÍ LIST SOUPISU PRACÍ

Stavba:

0328 - přechod, jízdné z Poděbrad

Objekt:

02 - SO 101 - Kamenokáča - 2. etapa

ISÚ:

Místo:

Zadávatel:

Zhotovitel:

Projekтант:

Zpracovatel:

Poznamka:

ČC-ČZ:

Datum:

16.03.2023

IC:

DIČ:

IC:

DIČ:

IC:

DIČ:

IC:

DIČ:

Cena bez DPH

DPH základní sazba

Cena s DPH

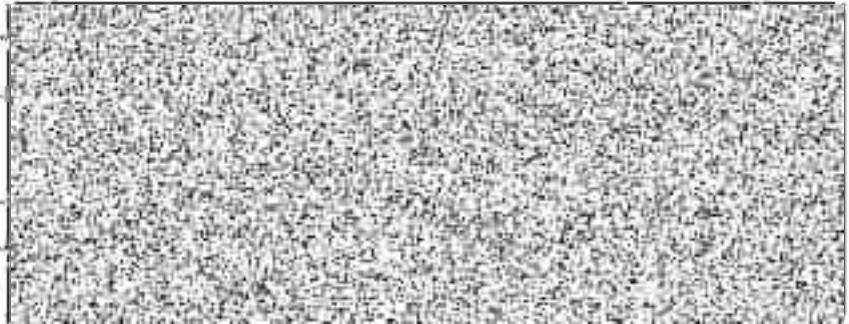

Projekтант:

Zpracovatel:

Datum a podpis:

Razítko

Datum a podpis:

Razítko

Objednavatel:

Zhotovitel:

Datum a podpis:

Razítko

Datum a podpis:

Razítko

REKAPITULACE ČLENĚNÍ SOUČASU PRÁCE

Stavba: 0309 - Přechod Jihla z Poděbrad
Objekt: 02 - SO 101 - Komunikace - 2. etapa
Místo:
Zadávatel:
Zhotovitel:

Datum: 16.03.2023
Projektant:
Zpracovatel:

Kód díla - Průběh

Cena celkem (CZK)

Náklady ze soupisu prací

HSV - Práce a dodávky HSV

1 - Zemní práce
4 - Vodovodné konstrukce
5 - Komunikace pozemní
8 - Ostatní konstrukce a práce, bourání
997 - Přesun silé
998 - Přesun hmot
VRN - Vedlejší rozpočtové náklady
VRN4 - Inženýrská činnost
VRN7 - Průvozní vlivy

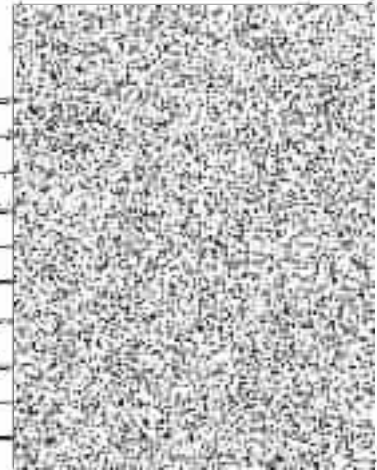

SOUPIS PRACÍ

Stavba: 6320 - přechod železný z Poděbrad
 Objekt: 02 - SO-101 - Komunikace - Zastávka
 Město:
 Zadavatel:
 Zhotovitel:

Datum: 16.03.2023
 Projektant:
 Zpracovatel:

PO Typ	Kód	Popis	Mj	Množství	Jedn. cena [CZK]	Celková cena [CZK]	Celková částka
--------	-----	-------	----	----------	------------------	--------------------	----------------

Náklady soupisu celkem

ř	HSV	Práce a dodávky [HSV]	Mj	Množství	Jedn. cena [CZK]	Celková cena [CZK]	Celková částka
Zestři práce							
1	K	113401023 Rozstavení dlažeb při přechodu komunikací pro pěší ze železné dlažby ručně	m2				URS 2022 02
PP		Rozstavení dlažeb při přechodu komunikací pro pěší ze železné dlažby ručně. Práce na výšce do 3 m. Včetně odstraňování staré dlažby, vyčištění podkladu, vyztužení a betonování nové dlažby. Zahrnuje také odstranění staré dlažby.					
2	K	128101123 Odstranění podkladů z kamenného drobeného štěrku přes 200 do 300 mm účinně	m2				URS 2022 02
PP		Odstranění podkladů z kamenného drobeného štěrku přes 200 do 300 mm účinně. Práce na výšce do 3 m. Včetně odstraňování starého podkladu, vyčištění a betonování nové podkladové vrstvy. Zahrnuje také odstranění starého podkladu.					
3	K	133101432 Odstranění podkladů z betonu prostého štěrku přes 150 do 300 mm účinně	m2				URS 2022 02
PP		Odstranění podkladů z betonu prostého štěrku přes 150 do 300 mm účinně. Práce na výšce do 3 m. Včetně odstraňování starého podkladu, vyčištění a betonování nové podkladové vrstvy. Zahrnuje také odstranění starého podkladu.					
4	K	133101343 Odstranění podkladů železného štěrku přes 150 do 300 mm účinně	m2				URS 2022 02
PP		Odstranění podkladů z železného štěrku přes 150 do 300 mm účinně. Práce na výšce do 3 m. Včetně odstraňování starého podkladu, vyčištění a betonování nové podkladové vrstvy. Zahrnuje také odstranění starého podkladu.					
5	K	189801143 Úprava plánů v rámci úlohy rozšíření zastávky a její zhuštěním ručně	m2				URS 2022 02
PP		Úprava plánů v rámci úlohy rozšíření zastávky a její zhuštěním ručně. Práce na výšce do 3 m. Včetně odstraňování starého podkladu, vyčištění a betonování nové podkladové vrstvy. Zahrnuje také odstranění starého podkladu.					
Vodrovnné konstrukce							
6	K	153407777 Podklad nebo lože pod dlažbu vodovodní nebo odšlukovou 1:5 z MC štěrku přes 30 do 50 mm	m2				URS 2022 02
PP		Podklad nebo lože pod dlažbu vodovodní nebo odšlukovou 1:5 z MC štěrku přes 30 do 50 mm. Práce na výšce do 3 m. Včetně odstraňování starého podkladu, vyčištění a betonování nové podkladové vrstvy. Zahrnuje také odstranění starého podkladu.					
Komunikace pozemní							
7	K	564003051 Podklad ze směsi štěrku 50 plochy do 500 m2 štěrku mra	m2				URS 2022 02
PP		Podklad ze směsi štěrku 50 plochy do 500 m2 štěrku mra. Práce na výšce do 3 m. Včetně odstraňování starého podkladu, vyčištění a betonování nové podkladové vrstvy. Zahrnuje také odstranění starého podkladu.					
8	K	562120114 Podklad ze směsi stejného cementem štěrku 1:5 z MC štěrku přes 150 mm	m2				URS 2022 02
PP		Podklad ze směsi stejného cementem štěrku 1:5 z MC štěrku přes 150 mm. Práce na výšce do 3 m. Včetně odstraňování starého podkladu, vyčištění a betonování nové podkladové vrstvy. Zahrnuje také odstranění starého podkladu.					
9	K	591412111 Kládní dlažby z mozaiky dvou a vícebarevné komunikací pro pěší z MC	m2				URS 2022 02
PP		Kládní dlažby z mozaiky dvou a vícebarevné komunikací pro pěší z MC. Práce na výšce do 3 m. Včetně odstraňování starého podkladu, vyčištění a betonování nové podkladové vrstvy. Zahrnuje také odstranění starého podkladu.					
10	M	58301006 Mozaika dlažební mozaika rozsoil mra	m2				URS 2022 02
PP		Mozaika dlažební mozaika rozsoil mra. Práce na výšce do 3 m. Včetně odstraňování starého podkladu, vyčištění a betonování nové podkladové vrstvy. Zahrnuje také odstranění starého podkladu.					
11	M	593010701 Dlažba dlažební mozaika z křemíkové třísky štěrku 3:1	m2				
PP		Dlažba dlažební mozaika z křemíkové třísky štěrku 3:1. Práce na výšce do 3 m. Včetně odstraňování starého podkladu, vyčištění a betonování nové podkladové vrstvy. Zahrnuje také odstranění starého podkladu.					
Ostatné konstrukce a práce, sbírání							
12	K	011111111 Montáž zábradlí ocelového zabetonovaného	m				
PP		Montáž zábradlí ocelového zabetonovaného. Práce na výšce do 3 m. Včetně odstraňování starého podkladu, vyčištění a betonování nové podkladové vrstvy. Zahrnuje také odstranění starého podkladu.					
13	M	63120000-R Zábradlí ocelové tubulové dvou modřínové + dvoustranné nátěr červeně-šedě	m				
PP		Zábradlí ocelové tubulové dvou modřínové + dvoustranné nátěr červeně-šedě. Práce na výšce do 3 m. Včetně odstraňování starého podkladu, vyčištění a betonování nové podkladové vrstvy. Zahrnuje také odstranění starého podkladu.					
14	K	014111111 Montáž sloupků dopravních značek do velikosti 1 m2 obřískami na sloupek nebo konzoly	kus				
PP		Montáž sloupků dopravních značek do velikosti 1 m2 obřískami na sloupek nebo konzoly. Práce na výšce do 3 m. Včetně odstraňování starého podkladu, vyčištění a betonování nové podkladové vrstvy. Zahrnuje také odstranění starého podkladu.					
15	M	40445620 Zábradlí, příkazové dopravní značky B1-B34, C1-18 700mm	kus				URS 2022 02
PP		Zábradlí, příkazové dopravní značky B1-B34, C1-18 700mm. Práce na výšce do 3 m. Včetně odstraňování starého podkladu, vyčištění a betonování nové podkladové vrstvy. Zahrnuje také odstranění starého podkladu.					
16	K	014511111 Montáž sloupků dopravních značek délky do 3,5 m s betonovým základem	kus				URS 2022 02
PP		Montáž sloupků dopravních značek délky do 3,5 m s betonovým základem. Práce na výšce do 3 m. Včetně odstraňování starého podkladu, vyčištění a betonování nové podkladové vrstvy. Zahrnuje také odstranění starého podkladu.					
17	M	40445225 Sloupek pro dopravní značku Zn D 60mm v 3,5m	kus				
PP		Sloupek pro dopravní značku Zn D 60mm v 3,5m. Práce na výšce do 3 m. Včetně odstraňování starého podkladu, vyčištění a betonování nové podkladové vrstvy. Zahrnuje také odstranění starého podkladu.					
18	K	016241113 Osazení obrubníku kamenného ležatého s boční opěrou do lože z betonu prostého (OP3)	m				
PP		Osazení obrubníku kamenného ležatého s boční opěrou do lože z betonu prostého (OP3). Práce na výšce do 3 m. Včetně odstraňování starého podkladu, vyčištění a betonování nové podkladové vrstvy. Zahrnuje také odstranění starého podkladu.					

