KNTB, a.s. - Budova 32 v 1.NP Gynekologicko porodnický komplement – zákrokový sál – změna na operační

BLOCK Clean Room Solutions
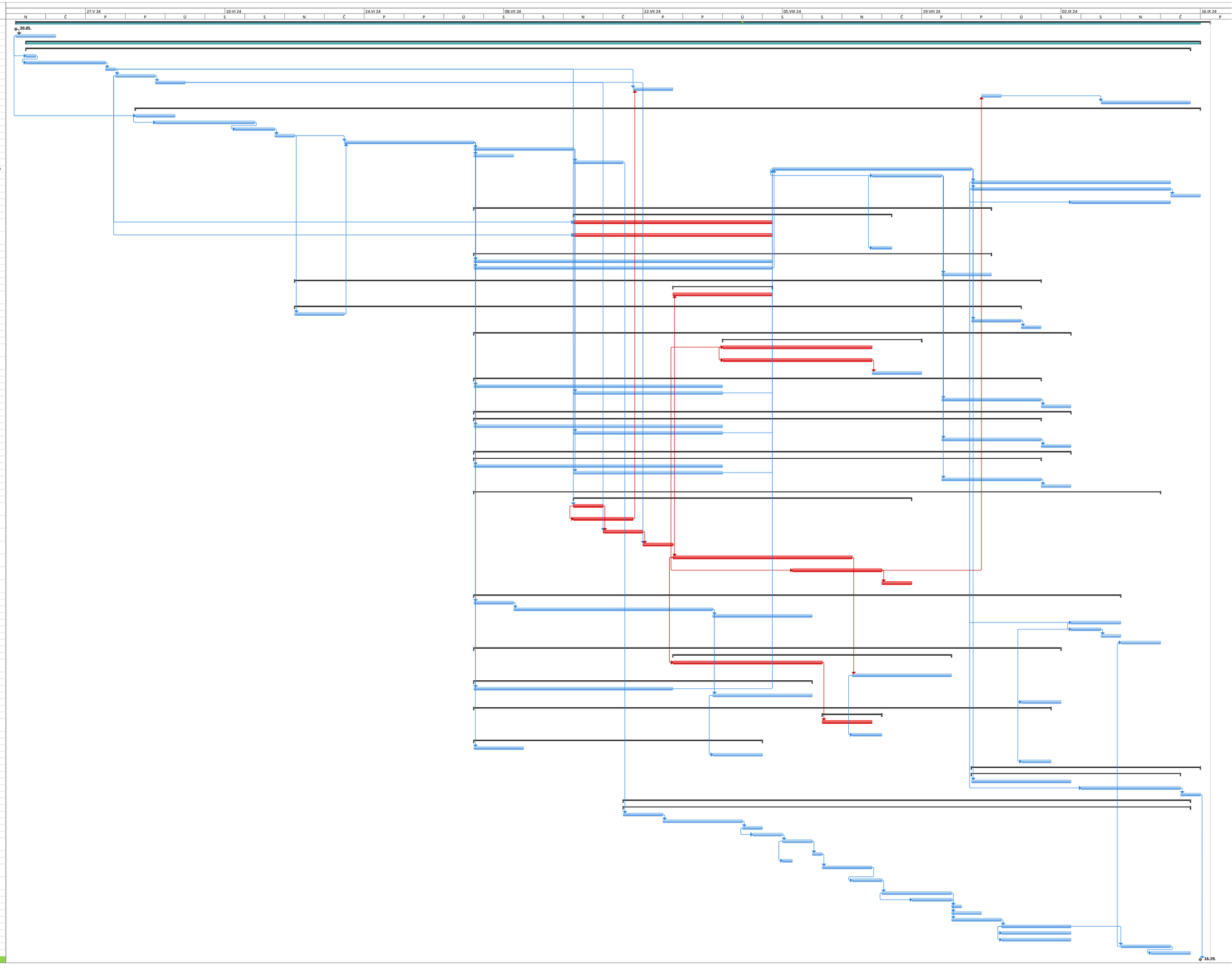
ID	Režim úkolu	Název úkolu	Doba trvání	Zahájení	Dokončení	Předchůdci
1		**KNTB - Budova 32 změna OS v 1.NP - gynpor**	**120 dny**	**20.05. 24**	**16.09. 24**	
2		**Předání staveniště**	0 dny	20.05. 24	20.05. 24	
3		Zařízení staveniště + protiprašná opatření	4 dny	20.05. 24	23.05. 24	2
4		**Architektonicko-stavební řešení**	**118 dny**	**21.05. 24**	**15.09. 24**	
5		**1.PP**	**117 dny**	**21.05. 24**	**14.09. 24**	
6		*Demontáže podhledů*	1 den	21.05. 24	21.05. 24	3SS+1 den
7		*Bourací práce*	8 dny	21.05. 24	28.05. 24	6FS-1 den
8		*Vyčištění staveniště po bouracích pracích*	1 den	29.05. 24	29.05. 24	7
9		*Montáž SDK KCI vč. vytmelení a vybroušení*	4 dny	30.05. 24	02.06. 24	8
10		*Úprava podlah - doplnění dlažby*	3 dny	03.06. 24	05.06. 24	9
11		*Montáž uhlíkových lamel*	4 dny	21.07. 24	24.07. 24	8;70
12		*Výmalba nových SDK příček*	2 dny	25.08. 24	26.08. 24	74FS+10 dny
13		*Zpětná montáž podhledů*	9 dny	06.09. 24	14.09. 24	12FS+10 dny
14		**1.NP**	**107 dny**	**01.06. 24**	**15.09. 24**	
15		*Demontáže podhledů*	4 dny	01.06. 24	04.06. 24	3SS+12 dny
16		*Bourací práce*	10 dny	03.06. 24	12.06. 24	15SS+2 dny
17		*Demontáž stávajících podlahových krytin a podkladu*	4 dny	11.06. 24	14.06. 24	16FS-2 dny
18		*Vyčištění staveniště po bouracích pracích*	2 dny	15.06. 24	16.06. 24	17
19		*Provedení podkladních vrstev podlah*	13 dny	22.06. 24	04.07. 24	18;42
20		*Montáž SDK KCI s 1-stranným záklopem*	10 dny	05.07. 24	14.07. 24	19
21		*Montáž uhlíkových lamel*	4 dny	05.07. 24	08.07. 24	19
22		*Základ SDK stěn v prostoru vestaveb OS a zázemí*	5 dny	15.07. 24	19.07. 24	20
23		*Základ SDK stěn vč. vybroušení a výmalby*	20 dny	04.08. 24	23.08. 24	36;52;58;64;89
24		*Montáž keramických obkladů*	7 dny	14.08. 24	20.08. 24	23SS+10 dny
25		*Montáž podhledů*	20 dny	24.08. 24	12.09. 24	23
26		*Montáž podlahových krytin*	20 dny	24.08. 24	12.09. 24	23
27		*Úklid stavby*	3 dny	13.09. 24	15.09. 24	26
28		*Montáž dveří*	10 dny	03.09. 24	12.09. 24	26SS+10 dny
29		**Zdravotně technické instalace**	**52 dny**	**05.07. 24**	**25.08. 24**	
30		**1.PP**	**32 dny**	**15.07. 24**	**15.08. 24**	
31		*Úprava rozvodů kanalizace (práce prováděné v odstávce od 15.7. - 16.8.2024)*	20 dny	15.07. 24	03.08. 24	9SS+46 dny
32		*Úprava rozvodů vody (práce prováděné v odstávce od 15.7. - 16.8.2024)*	20 dny	15.07. 24	03.08. 24	9SS+46 dny
33		*Kompletace*	2 dny	14.08. 24	15.08. 24	24SS
34		**1.NP**	**52 dny**	**05.07. 24**	**25.08. 24**	
35		*Úprava rozvodů kanalizace*	30 dny	05.07. 24	03.08. 24	19
36		*Úprava rozvodů vody*	30 dny	05.07. 24	03.08. 24	19
37		*Kompletace*	5 dny	21.08. 24	25.08. 24	24
38		**Vytápění**	**75 dny**	**17.06. 24**	**30.08. 24**	
39		**1.PP**	**10 dny**	**25.07. 24**	**03.08. 24**	
40		*Úprava a napojení CHV a TV pro VZT 1.1.1 (práce prováděné v odstávce od 15.7. - 16.8.2024)*	10 dny	25.07. 24	03.08. 24	72
41		**1.NP**	**73 dny**	**17.06. 24**	**28.08. 24**	
42		*Montáž rozvodů topné vody v podlaze*	5 dny	17.06. 24	21.06. 24	18
43		*Kompletace*	5 dny	24.08. 24	28.08. 24	23
44		***Zprovoznění a funkční zkoušky***	**2 dny**	**29.08. 24**	**30.08. 24**	43
45		**Silnoproudé elektroinstalace**	**60 dny**	**05.07. 24**	**02.09. 24**	
46		**1.PP**	**20 dny**	**30.07. 24**	**18.08. 24**	
47		*Rozvody pro VZT (práce prováděné v odstávce od 15.7. - 16.8.2024)*	15 dny	30.07. 24	13.08. 24	73SS+5 dny
48		*Úprava hlavních kabelových tras (práce prováděné v odstávce od 15.7. - 16.8.2024)*	15 dny	30.07. 24	13.08. 24	47SS
49		*Kompletace*	5 dny	14.08. 24	18.08. 24	48
50		**1.NP**	**57 dny**	**05.07. 24**	**30.08. 24**	
51		*Rozvody nad podhledy*	25 dny	05.07. 24	29.07. 24	19
52		*Rozvody v SDK příčkách*	15 dny	15.07. 24	29.07. 24	20
53		*Kompletace*	10 dny	21.08. 24	30.08. 24	24
54		***Zprovoznění a funkční zkoušky***	**3 dny**	**31.08. 24**	**02.09. 24**	53
55		**Slaboproudé elektroinstalace**	**60 dny**	**05.07. 24**	**02.09. 24**	
56		**1.NP**	**57 dny**	**05.07. 24**	**30.08. 24**	
57		*Rozvody nad podhledy*	25 dny	05.07. 24	29.07. 24	19
58		*Rozvody v SDK příčkách*	15 dny	15.07. 24	29.07. 24	20
59		*Kompletace*	10 dny	21.08. 24	30.08. 24	24
60		***Zprovoznění a funkční zkoušky***	**3 dny**	**31.08. 24**	**02.09. 24**	59
61		**Rozvody medicinálních plynů**	**60 dny**	**05.07. 24**	**02.09. 24**	
62		**1.NP**	**57 dny**	**05.07. 24**	**30.08. 24**	
63		*Rozvody nad podhledy*	25 dny	05.07. 24	29.07. 24	19
64		*Rozvody v SDK příčkách*	15 dny	15.07. 24	29.07. 24	20
65		*Kompletace*	10 dny	21.08. 24	30.08. 24	24
66		***Zprovoznění a funkční zkoušky***	**3 dny**	**31.08. 24**	**02.09. 24**	65
67		**Vzduchotechnika**	**69 dny**	**05.07. 24**	**11.09. 24**	
68		**1.PP**	**34 dny**	**15.07. 24**	**17.08. 24**	
69		*Demontáž stávající VZT jednotky 1.1.2 (práce prováděné v odstávce od 15.7. - 16.8.2024)*	3 dny	15.07. 24	17.07. 24	8FS+46 dny
70		*Demontáže VZT rozvodů (práce prováděné v odstávce od 15.7. - 16.8.2024)*	6 dny	15.07. 24	20.07. 24	69SS
71		*Montáž nové VZT jednotky 1.1.1 (práce prováděné v odstávce od 15.7. - 16.8.2024)*	4 dny	18.07. 24	21.07. 24	69;10
72		*Zpětná montáž VZT jednotky 1.1.2 - nová pozice (práce prováděné v odstávce od 15.7. - 16.8.2024)*	3 dny	22.07. 24	24.07. 24	71;10
73		*Úprava VZT rozvodů (práce prováděné v odstávce od 15.7. - 16.8.2024)*	18 dny	25.07. 24	11.08. 24	72
74		*Izolace VZT rozvodů (práce prováděné v odstávce od 15.7. - 16.8.2024)*	9 dny	06.08. 24	14.08. 24	73SS+12 dny
75		*Zprovoznění stávající jednotky 1.1.1 (práce prováděné v odstávce od 15.7. - 16.8.2024)*	3 dny	15.08. 24	17.08. 24	74
76		**1.NP**	**65 dny**	**05.07. 24**	**07.09. 24**	
77		*Demontáže VZT rozvodů*	4 dny	05.07. 24	08.07. 24	19
78		*Úprava VZT rozvodů*	20 dny	09.07. 24	28.07. 24	77
79		*Izolace VZT rozvodů*	10 dny	29.07. 24	07.08. 24	78
80		*Kompletace*	5 dny	03.09. 24	07.09. 24	25SS+10 dny
81		***Zprovoznění a funkční zkoušky***	**3 dny**	**03.09. 24**	**05.09. 24**	80SS
82		*Prafuk VZT*	2 dny	06.09. 24	07.09. 24	81
83		***Zaregulování parametrů VZT***	**4 dny**	**08.09. 24**	**11.09. 24**	124SS
84		**Měření a regulace**	**59 dny**	**05.07. 24**	**01.09. 24**	
85		**1.PP**	**28 dny**	**25.07. 24**	**21.08. 24**	
86		*Rozvody MaR pro VZT (práce prováděné v odstávce od 15.7. - 16.8.2024)*	15 dny	25.07. 24	08.08. 24	73SS
87		*Kompletace*	10 dny	12.08. 24	21.08. 24	73
88		**1.NP**	**34 dny**	**05.07. 24**	**07.08. 24**	
89		*Rozvody MaR nad podhledy pro VZT*	20 dny	05.07. 24	24.07. 24	19
90		*Kompletace*	10 dny	29.07. 24	07.08. 24	78
91		***Zprovoznění a funkční zkoušky***	**4 dny**	**29.08. 24**	**01.09. 24**	81SS-5 dny
92		**EPS+ERO**	**58 dny**	**05.07. 24**	**31.08. 24**	
93		**1.PP**	**6 dny**	**09.08. 24**	**14.08. 24**	
94		*Úprava rozvodů (práce prováděné v odstávce od 15.7. - 16.8.2024)*	5 dny	09.08. 24	13.08. 24	86
95		*Kompletace*	3 dny	12.08. 24	14.08. 24	87SS
96		**1.NP**	**29 dny**	**05.07. 24**	**02.08. 24**	
97		*Úprava rozvodů nad podhledy*	5 dny	05.07. 24	09.07. 24	19
98		*Kompletace*	5 dny	29.07. 24	02.08. 24	90SS
99		***Zprovoznění a funkční zkoušky***	**3 dny**	**29.08. 24**	**31.08. 24**	91SS
100		**Zdravotnická technologie**	**23 dny**	**24.08. 24**	**15.09. 24**	
101		**1.NP**	**21 dny**	**24.08. 24**	**13.09. 24**	
102		*Vestavné prvky nábytku a vybavení*	10 dny	24.08. 24	02.09. 24	23
103		*Mobilní prvky vybavení*	10 dny	04.09. 24	13.09. 24	26SS+11 dny
104		***Zaškolení obsluhy***	**2 dny**	**14.09. 24**	**15.09. 24**	103
105		**Vestavba operačních sálů**	**57 dny**	**20.07. 24**	**14.09. 24**	
106		**1.NP**	**57 dny**	**20.07. 24**	**14.09. 24**	
107		*Montáž nosné konstrukce Surgical*	4 dny	20.07. 24	23.07. 24	22
108		*Montáž příček ForMedical*	8 dny	24.07. 24	31.07. 24	107
109		*Montáž zárubní Sugical*	2 dny	01.08. 24	02.08. 24	108
110		*Montáž 2/3 panelů Surgical*	3 dny	02.08. 24	04.08. 24	109SS+1 den
111		*Montáž instalací SIL, SLB, MEDIplyny, ZTI do příček Surgical*	3 dny	05.08. 24	07.08. 24	110
112		*Montáž 1/3 panelů Surgical*	1 den	08.08. 24	08.08. 24	111
113		*Montáž kotvících desek a stativů*	1 den	05.08. 24	05.08. 24	111SS
114		*Montáž rastru podhledu v zázemí OS a OS vč. laminárního pole*	5 dny	09.08. 24	13.08. 24	112
115		*Kompletace rozvodů nad podhledem VZT, MaR, SIL, SLB, MEDIplyny a zdravotnická technologie*	3 dny	12.08. 24	14.08. 24	114FS-2 dny
116		*Zaklopení podhledu*	7 dny	15.08. 24	21.08. 24	115
117		*Montáž PVC podlahy*	4 dny	18.08. 24	21.08. 24	116SS+3 dny
118		*Úklid vestaveb OS a zázemí*	1 den	22.08. 24	22.08. 24	117
119		*Montáž automatických dveří*	3 dny	22.08. 24	24.08. 24	116
120		*Montáž nábytku*	5 dny	22.08. 24	26.08. 24	117
121		*Tmelení čistých prostor*	7 dny	27.08. 24	02.09. 24	120
122		*Kompletace provozních souborů*	7 dny	27.08. 24	02.09. 24	121SS
123		*Kompletace MTF a videomanagementu vč. zprovoznění*	7 dny	27.08. 24	02.09. 24	121SS
124		***Zaregulování parametrů VZT***	**5 dny**	**08.09. 24**	**12.09. 24**	121FS+5 dny
125		***Zaškolení obsluhy***	**4 dny**	**11.09. 24**	**14.09. 24**	124FS-2 dny
126		**Předání díla (bez dokladové části)**	**0 dny**	**16.09. 24**	**16.09. 24**	**104**