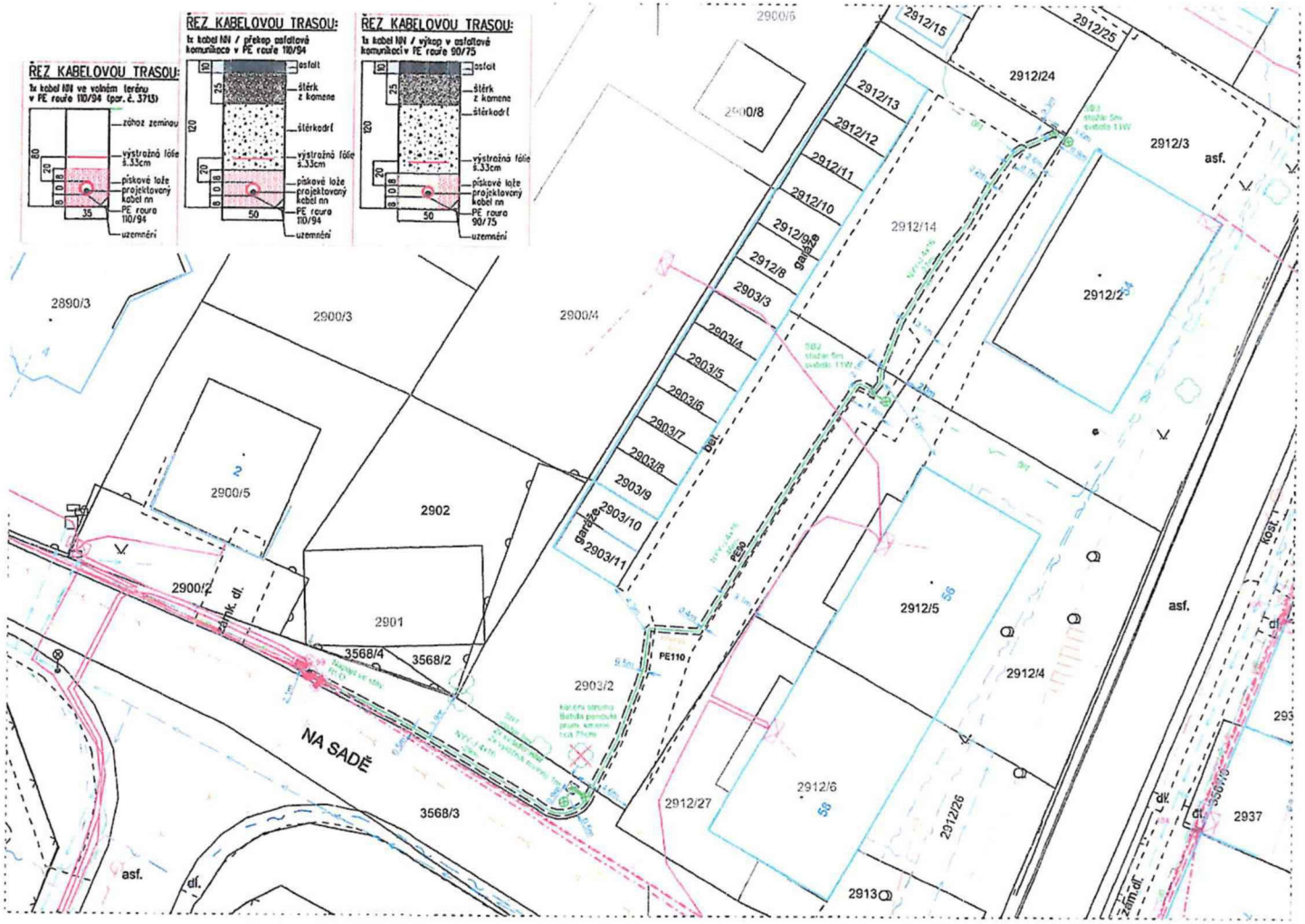

LEGENDA nového energetického zařízení:

- kabelové vedení VO
- stožár VO
- kabelová chránička

LEGENDA mapových podkladů:

- hranice parcel KN
- číslo parcely KN
- vnější malba katastru
- kresba účelová mapy
- kresba účelové mapy
- svah, příkop
- obrys stávajících budov
- dopravní značka
- stromy, keře
- zídka
- kácení stromů

LEGENDA inženýrských sítí:

- vodovod
- kanalizace
- kabel VO
- nadzemní vedení VO
- stožár VO
- optický kabel CETIN
- optický kabel AC VYŠKOV
- optický kabel INFOS
- kabelové vedení NN
- plynovod NTL
- nadzemní izol. vedení NN
- přípojková skříň NN
- hlavní domovní vedení
- betonový podpěrný bod NN

[redacted]

ZÁKLADNÍ ÚDAJE

Větrová oblast:	II. dle podkladů EGÚ Brno
Námrazová oblast:	I-1. dle podkladů EGÚ Brno
Rozvodná soustava NN zemních rozvodů VO:	3+PEN, ~ 50Hz 400/230 V, TN-C
Rozvodná soustava NN uvnitř stožárů VO:	1+N+PE, ~ 50 Hz, 230 V, TN-C-S

Všechny podzemní sítě jsou zakresleny orientačně. Před zahájením výkopových prací je nutné zabezpečit vytýčení Polohu podzemních vedení nelze vytýkovat odměřováním na výkresu.

Vypracoval:	[redacted]	Zodp. projektant:	[redacted]
Stupeň PD:	DUR	Kraj:	Jihomoravský
Místo stavby:	k. ú. Vyškov		
Stavebník:	VYTEZA, s.r.o., Na Hraničkách 438/13, 602 01 Vyškov		

MONELA elektro s.r.o.
Dobrovského 422/3
682 01 Vyškov
IČ: 275 29 001
tel: 728 415 708
e-mail: petr.rolik@monela.cz

Název stavby:	Vyškov - VO, ul. K. Kachyně 54-58
Obsah výkresu:	KOORDINAČNÍ SITUAČNÍ VÝKRES
Číslo stavby:	P22150
Název souboru:	C3.dgn
Datum:	07/2023
Formát výkresu:	3xA4
Měřítko:	1:250
Čís. výkresu:	C.3