



MĚSTO MILEVSKO,
E. Beneše 420, 399 01 MILEVSKO
IČ 00249831, DIČ CZ00249831

OBJEDNÁVKA č. 7245413 B

Bankovní spojení :

ČS a.s., pobočka Milevsko

hlavní činnost (č.ú. 27-0640992319/0800)

hospodářská činnost (č.ú. 9021-0640992319/0800)

S-pro servis, s. r. o.

Pivovarská 1272, 388 01 Blatná

IČO: 06016910

Vyřizuje/linka

Lucie Příhodová

Milevsko dne

15.05.2024

Na základě výsledku výběrového řízení na plnění veřejné zakázky malého rozsahu - zpracování PD na dílo s názvem „Chodník v ulici Blanická “ a požadavku objednatele na propojení ul. Blanické s městskými čtvrtěmi po případném vybudování okružní křižovatky (ul. Blanické s krajskou komunikací II/105) ve spolupráci s Jihočeským krajem v roce 2025 předložil zhotovitel 19.04.2023 nabídku. V návaznosti na přijetí nabídky uzavírají smluvní strany smlouvu za níže uvedených podmínek.

Místo plnění: ul. Blanická, Milevsko

Termín realizace: 05/24 – do 13.12.2024

Termíny dodání PD: uvedeny v nabídce, která je součástí a nedílnou přílohou č. 1 objednávky, nejpozději do 13.12.2024

Předání a převzetí díla:

- místo předání PD: Městský úřad Milevsko, Sažinova 843, Milevsko
- dokončené dílo bude objednateli prokazatelně protokolárně předáno ve lhůtách uvedených v nabídce, nejdéle do 13.12.2024,
- zhotovitel objednateli dílo předá jednak v elektronické podobě na hmotném nosiči dat a jednak ve formě tištěné,
- dílo v elektronické podobě bude předáno objednateli v běžně rozšířených „zdrojových“, upravitelných formátech, (textová Část PO, žádost o vydání společného rozhodnutí - např. „DOCZ výkazy výměr např. uXLS< grafická část PO např. „DWG“), textová a grafická část projektových dokumentací současně ve formátu „PDF“. Ve formátu „PDF“ budou předány též ostatní přílohy žádosti o vydání společného rozhodnutí,
- dílo v tištěné podobě bude předáno objednateli takto:
 - a) projektové dokumentace - v 5 vyhotoveních, b) ostatní dokumenty - v 3 vyhotoveních.

Platební podmínky: Fakturace proběhne postupně na základě dílčích faktur dle etap (termínů) uvedených v nabídce, na základě skutečně provedených prací

Splatnost faktury: 14 kalendářních dní od doručení faktury objednateli

Zhotovitel prohlašuje, že má sjednáno smluvní pojištění odpovědnosti za škody způsobené jeho činností ve smyslu ust. § 16 zákona č. 360/1992 Sb. s limitem pojistného plnění ve výši min. 250.000 Kč. Kopii pojistné smlouvy je povinen předat objednateli kdykoliv na jeho vyžádání. Zhotovitel se zavazuje po celou dobu provádění díla dle této objednávky a po dobu trvání odpovědnosti za vady

díla a za vady stavby mít platnou a účinnou pojistnou smlouvu nejméně s minimálním limitem pojistného plnění uvedeného v předchozím odstavci.

K veškerým autorským dílům vytvořeným na základě této objednávky zhotovitelem, jeho zaměstnanci či smluvními partnery poskytuje zhotovitel tímto objednateli výhradní licenci, popř. podlicenci ke všem známým způsobům užití díla, a to v rozsahu místně neomezeném, ode dne předání díla na dobu trvání majetkových práv k dílu, včetně práva zhotovitele poskytovat ve stejném rozsahu podlicenci dalším osobám. Zhotovitel rovněž poskytuje souhlas k úpravám vytvořených děl objednatelem nebo třetími osobami.

Zhotovitel se zavazuje při zpracování PD navázat na již zpracovanou studii „Milevsko, okružní křižovatka s jedním pruhem na okružním pásu“ ul. Blanické s krajskou komunikací II/105 (u čerpací stanice Benzína), která je součástí a nedílnou přílohou č. 2 objednávky zpracovanou v 10/2016 Ing. Františkem Stráským, ateliér S.I.S, U Malše 20, 370 01 České Budějovice, IČO: 60642581, <http://www.ateliersis.cz/kontakt>.

Zhotovitel odpovídá za správnost, celistvost, úplnost a bezpečnost stavby provedené podle jím zpracované projektové dokumentace a proveditelnost stavby podle této dokumentace, jakož i za technickou a ekonomickou úroveň projektu technologického zařízení, včetně vlivů na životní prostředí.

Dílo má vady, jestliže neodpovídá této smlouvě, pokynům objednatele a platným právním předpisům, a zejména je-li neúplné či vnitřně rozporné.

Objednateli náleží práva z vadného plnění, oznámil-li zhotoviteli vadu bez zbytečného odkladu po té, co se o ní dozvěděl, nejpozději však do 60 měsíců ode dne předání a převzetí díla dle této objednávky.

Zhotovitel je povinen vadu odstranit bez zbytečného odkladu, nejpozději do pěti pracovních dnů od doručení oznámení, nedohodnou-li se smluvní strany jinak.

Neodstraní-li zhotovitel vadu díla ve sjednané době, je objednatel oprávněn nechat vadu odstranit třetí osobou na náklady zhotovitele.

Zhotovitel neodpovídá za vady díla, jestliže tyto vady byly způsobeny použitím chybných podkladů předaných objednatelem a zhotovitel tyto chyby nemohl ani při vynaložení odborné péče odhalit, objednatele na ně upozornit a vyžádat si podklady bezvadné.

Zhotovitel objednateli plně odpovídá za případnou škodu vzniklou navýšením ceny stavebních prací v důsledku vad díla (zejm. neúplnosti výkazů výměr) a dále za vady stavby za podmínek uvedených v ust. § 2629 a § 2630 občanského zákoníku.

V případě prodlení objednatele s úhradou oprávněně a řádně vystavené faktury má zhotovitel nárok na úrok z prodlení ve výši 0,2 % z dlužné částky za každý započatý den prodlení.

Objednatel má nárok na smluvní pokutu:

- a) za prodlení zhotovitele s provedením díla, a to ve výši 0,2 % z ceny díla vč. DPH za každý započatý den prodlení,
- b) za prodlení zhotovitele s odstraněním vady díla, a to ve výši 0,2 % z ceny díla vč. DPH za každou vadu a za každý započatý den prodlení.

Ujednáním o smluvní pokutě není dotčeno právo objednatele domáhat se na zhotoviteli náhrady škody, a to i v části, v níž výše škody přesahuje smluvní pokutu.

Další podmínky:

Oproti fakturovaným částkám je objednatel oprávněn jednostranně započíst veškeré své, i dosud nesplatné, peněžité nároky vůči zhotoviteli plynoucí z této objednávky.

Zhotovitel bere na vědomí, že projektová dokumentace bude vypracována s ohledem na možné financování z dotačního titulu a je proto za potřebí se řídit případnými pravidly poskytovatele dotace.

Objednávku odsouhlasila Rada města Milevska dne 29.04.2024, usnesením č. 158/24.

Smlouva je vyhotovena v elektronické podobě a podepsána elektronickými podpisy. Každá ze smluvních stran obdrží elektronický originál.

Smlouva nabývá platnosti dnem elektronického podpisu smluvní stranami a účinnosti dnem uveřejnění v registru smluv. Smlouvu v registru smluv uveřejní objednatel.

Přílohy.

- 1) Nabídka zhotovitele ze dne 19.04.2024
- 2) Studie Ing. Františka Stráského, atelier S.I.S z 10/2016

SMLUVNÍ CENA celkem (včetně DPH): 238.370 Kč

Kopii objednávky vraťte s fakturou!

Milevsko 15.5.2024



.....
*Objednatel, Příkazce operace
Ing. Michal Herma, vedoucí OISM*

Blatná 15.5.2024

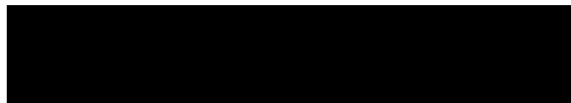

*Zhotovitel
Ing. Matěj Slováček, jednatel*

Finanční krytí před vznikem závazku:

Investiční příslib č.: 7245413 B/2024

Rozpočtová skladba:

002219	6121	00000000	000000006	238370
--------	------	----------	-----------	--------

PROHLÁŠENÍ ODBĚRATELE*

Objednatel prohlašuje, že PD není používána k ekonomické činnosti a ve smyslu informace GFŘ a MFČR ze dne 9. 11. 2011 **nebude pro výše uvedenou dodávku aplikován režim přenesené daňové povinnosti** podle § 92e) zákona o DPH. *V tomto případě objednatel není osobou povinnou k dani, protože přijaté stavební nebo montážní práce použije výlučně pro potřeby související s činnostmi pro výkon veřejné správy.*

Dodavatel
S-pro servis s.r.o.
Pivovarská 1272
388 01 Blatná
Česká republika
IČ: 06016910 DiČ: CZ06016910



Kontaktní údaje

E-mail: matej@s-proservis.cz
Telefon: 775752294
Mobil: +420775752294
Web: https://s-proservis.cz/

Způsob úhrady: **Převodem**

Bankovní účet

2501206348/2010
IBAN: CZ51 2010 0000 0025 0120 6348
SWIFT: FIOBCZPP

Cenová nabídka

CN2024428



Odběratel

Město Milevsko
nám. E. Beneše 420
399 01 Milevsko
Česká republika
IČ: 00249831 DiČ: CZ00249831

Datum

vystavení: **19.04.2024**
platnosti do: **03.05.2024**

CHODNÍK V ULICI BLANICKÁ

Označení dodávky	Počet m.j.	Cena za m.j.	DPH %	Bez DPH	DPH	Celkem
návrh stavby - variantní řešení	1,00	28 000,00	21	28 000,00	5 880,00	33 880,00
Společná dokumentace	1,00	90 000,00	21	90 000,00	18 900,00	108 900,00
Inženýrská činnost	1,00	30 000,00	21	30 000,00	6 300,00	36 300,00
Soupis stavebních prací, dodávek a služeb s výkazem výměr	1,00	19 000,00	21	19 000,00	3 990,00	22 990,00
geodetické zaměření	1,00	25 000,00	21	25 000,00	5 250,00	30 250,00
režijní náklady	1,00	5 000,00	21	5 000,00	1 050,00	6 050,00

Součástí dodávky není:

- Autorský dozor (lze domluvit před zahájením stavby)
- ostatní průzkumy (geotechnický, dendrologický, PAU apod)
- přeložky inženýrských sítí (VO, CETIN, apod)

Termíny:

zpracování návrhu - do 180 dnů od potvrzení objednávky / smlouvy
zpracování společné dokumentace - do 90 dnů od odsouhlasení návrhu
následně bude zahájena inženýrská činnost - rozeslání žádostí na DOSS a správce inž. sítí

Sazba DPH	Základ	Výše DPH	Celkem
21 %	197 000,00	41 370,00	238 370,00
CELKEM	197 000,00	41 370,00	238 370,00

Cena celkem: **238 370,00 Kč**

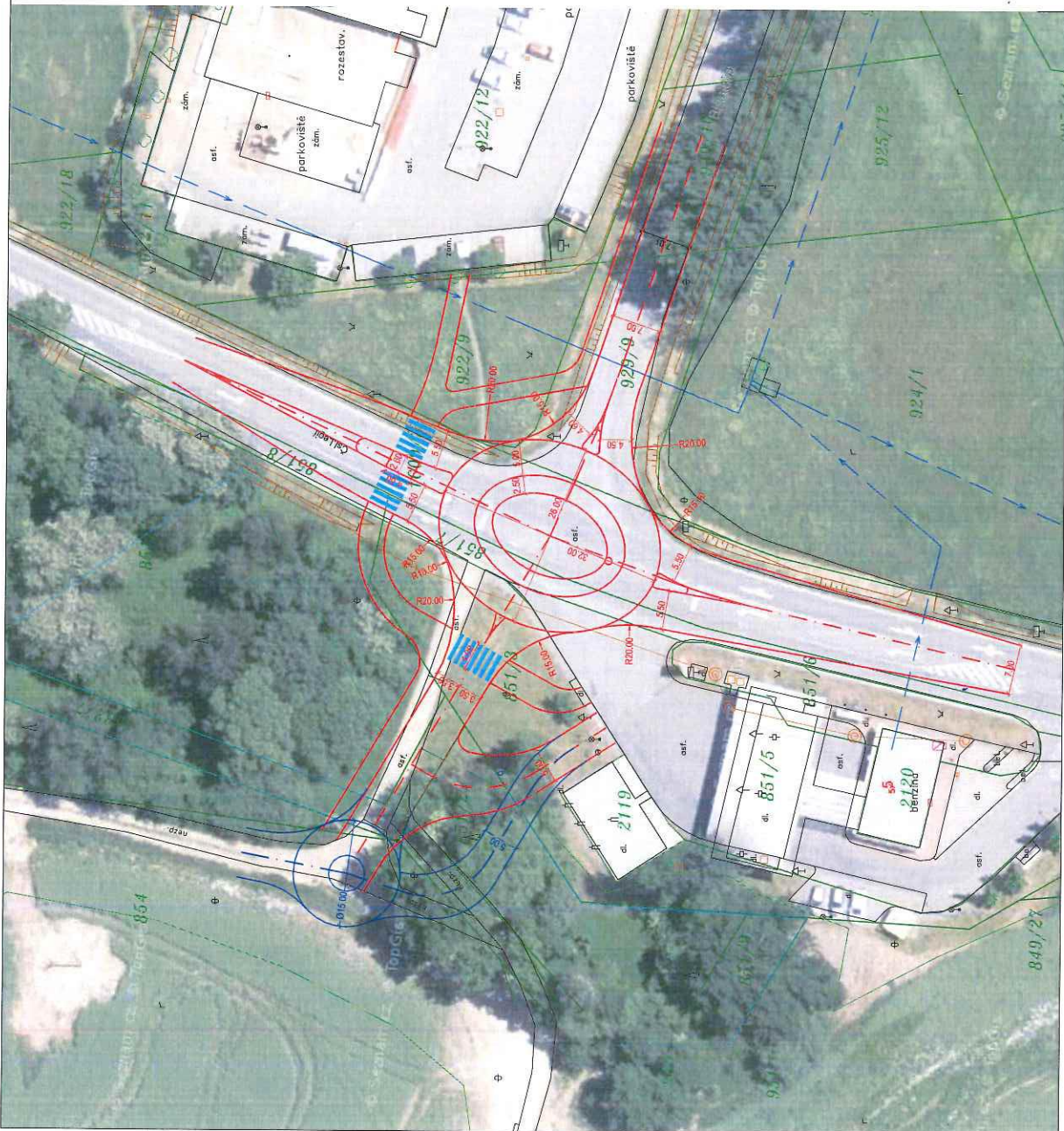

- LEGENDA**
- HHRANICE A ČÍSLA KN PARCEL STAVAJÍCÍ STAV
 -
 -
 -
 -
- NÁVRH**
- NOVÝ STAV
 - MOŽNÉ ŘEŠENÍ
 -
 -

ATELIER SIS
 INŽENÝRSKÝ ÚSTAV
 S R. O. S. PRAHA

Ing. František Stránský - ATELIER S I S, U Malše 20, 370 01 České Budějovice
 ZODP. PROJEKTANT
 VYPRACOVAL
 KONTROLOVAL

Kraj:	JIHOČESKÝ	Arch. č.:	16043
Kat. území:	MILEVSKO	Čís. akce:	16043-01
Investor:	MĚSTO MILEVSKO	Datum:	10/2016
Stavba:		Formát:	3x44
		Měřítko:	1:500
		Stupeň:	Studie
STUDIE			
Příloha:		Čís. přílohy:	-
SITUACE - VARIANTA 1			

MILEVSKO, OKRUŽNÍ KŘIŽOVATKA S JEDNÍM PRUHEM NA OKRUŽNÍM PÁSU



LEGENDA

— HRANICE A ČÍSLO KAŽDÉ PARCELE
— STAVAJÍCÍ STAV

NÁVRH

— NOVÝ STAV

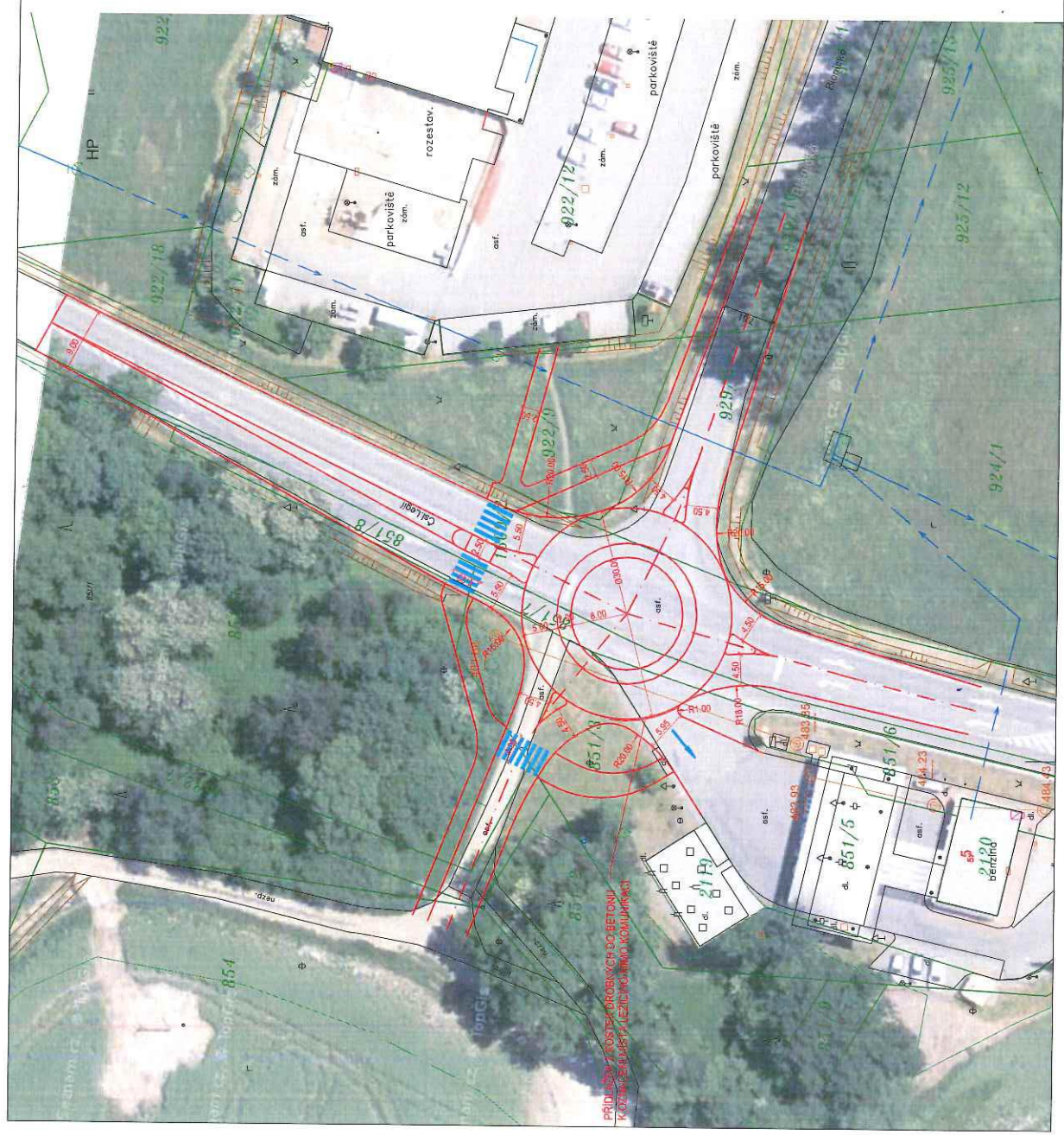

PRÍLOHA 4 - ÚSTRAŽNÝ PRŮMĚR
 PRÍLOHA 5 - ÚSTRAŽNÝ PRŮMĚR
 PRÍLOHA 6 - ÚSTRAŽNÝ PRŮMĚR
 PRÍLOHA 7 - ÚSTRAŽNÝ PRŮMĚR
 PRÍLOHA 8 - ÚSTRAŽNÝ PRŮMĚR
 PRÍLOHA 9 - ÚSTRAŽNÝ PRŮMĚR
 PRÍLOHA 10 - ÚSTRAŽNÝ PRŮMĚR
 PRÍLOHA 11 - ÚSTRAŽNÝ PRŮMĚR
 PRÍLOHA 12 - ÚSTRAŽNÝ PRŮMĚR
 PRÍLOHA 13 - ÚSTRAŽNÝ PRŮMĚR
 PRÍLOHA 14 - ÚSTRAŽNÝ PRŮMĚR
 PRÍLOHA 15 - ÚSTRAŽNÝ PRŮMĚR
 PRÍLOHA 16 - ÚSTRAŽNÝ PRŮMĚR
 PRÍLOHA 17 - ÚSTRAŽNÝ PRŮMĚR
 PRÍLOHA 18 - ÚSTRAŽNÝ PRŮMĚR
 PRÍLOHA 19 - ÚSTRAŽNÝ PRŮMĚR
 PRÍLOHA 20 - ÚSTRAŽNÝ PRŮMĚR
 PRÍLOHA 21 - ÚSTRAŽNÝ PRŮMĚR
 PRÍLOHA 22 - ÚSTRAŽNÝ PRŮMĚR
 PRÍLOHA 23 - ÚSTRAŽNÝ PRŮMĚR
 PRÍLOHA 24 - ÚSTRAŽNÝ PRŮMĚR
 PRÍLOHA 25 - ÚSTRAŽNÝ PRŮMĚR
 PRÍLOHA 26 - ÚSTRAŽNÝ PRŮMĚR
 PRÍLOHA 27 - ÚSTRAŽNÝ PRŮMĚR
 PRÍLOHA 28 - ÚSTRAŽNÝ PRŮMĚR
 PRÍLOHA 29 - ÚSTRAŽNÝ PRŮMĚR
 PRÍLOHA 30 - ÚSTRAŽNÝ PRŮMĚR
 PRÍLOHA 31 - ÚSTRAŽNÝ PRŮMĚR
 PRÍLOHA 32 - ÚSTRAŽNÝ PRŮMĚR
 PRÍLOHA 33 - ÚSTRAŽNÝ PRŮMĚR
 PRÍLOHA 34 - ÚSTRAŽNÝ PRŮMĚR
 PRÍLOHA 35 - ÚSTRAŽNÝ PRŮMĚR
 PRÍLOHA 36 - ÚSTRAŽNÝ PRŮMĚR
 PRÍLOHA 37 - ÚSTRAŽNÝ PRŮMĚR
 PRÍLOHA 38 - ÚSTRAŽNÝ PRŮMĚR
 PRÍLOHA 39 - ÚSTRAŽNÝ PRŮMĚR
 PRÍLOHA 40 - ÚSTRAŽNÝ PRŮMĚR
 PRÍLOHA 41 - ÚSTRAŽNÝ PRŮMĚR
 PRÍLOHA 42 - ÚSTRAŽNÝ PRŮMĚR
 PRÍLOHA 43 - ÚSTRAŽNÝ PRŮMĚR
 PRÍLOHA 44 - ÚSTRAŽNÝ PRŮMĚR
 PRÍLOHA 45 - ÚSTRAŽNÝ PRŮMĚR
 PRÍLOHA 46 - ÚSTRAŽNÝ PRŮMĚR
 PRÍLOHA 47 - ÚSTRAŽNÝ PRŮMĚR
 PRÍLOHA 48 - ÚSTRAŽNÝ PRŮMĚR
 PRÍLOHA 49 - ÚSTRAŽNÝ PRŮMĚR
 PRÍLOHA 50 - ÚSTRAŽNÝ PRŮMĚR

ATELIER
 STAVBAŘI
 STAVBY

SIS

Ing. František Štráský - ATELIER S T S, U Malé 20, 370 01 České Budějovice
 ZODP. PROJEKTANT
 VYPRACOVAL
 KONTROLOVAL

16043
 16043-01
 10/2016
 3xA4
 1:500

STUDIE
 Čís. přílohy:

Kraj:	JIHOČESKÝ	Arch.č.:	16043
Kat. území:	MILEVSKO	Čís. akce:	16043-01
Investor:	MĚSTO MILEVSKO	Datum:	10/2016
Stavba:	MILEVSKO, OKRUŽNÍ KŘÍŽOVATKA S JEDNÍM PRUHEM NA OKRUŽNÍM PÁSU	Formát:	3xA4
		Měřítko:	1:500
		Stupeň:	STUDIE
Příloha:	SITUACE - VARIANTA 4	Čís. přílohy:	-