

VÝKAZ DOSAVADNÍHO A NOVÉHO STAVU ÚDAJŮ KATASTRU NEMOVITOSTÍ

Dosavadní stav				Nový stav											
Označení pozemku parc. číslem	Výměra parcely		Druh pozemku	Označení pozemku parc. číslem	Výměra parcely		Druh pozemku	Typ stavby	Způsob využití	Způsob určení výměr	Porovnání se stavem evidence právních vztahů				
	ha	m ²	Způsob využití		ha	m ²	Způsob využití	Díl přechází z pozemku označeného v katastru nemovitostí			dřívější poz. evidenci	Číslo listu vlastnictví	Výměra dílu		Označení dílu
2502	31	35	ostat. pl. ostat. komunikace	2502/1	31	08	ostat. pl. ostat. komunikace			2	2502	1021		31	08
			2502/2	ostat. pl. ostat. komunikace				2502			28				
2505	3	33	ostat. pl. jiná plocha	2505/1	3	11	ostat. pl. jiná plocha			2	2505	1021		3	11
			2505/2	ostat. pl. jiná plocha				2505			96				
	3	64	43		3	64	43								

Seznam souřadnic (S-JTSK):

Souřadnice pro zápis do KN

Číslo bodu	Y	X	kk	Poznámka
781-13	483007.41	1084110.33	3	barva
1140-751	483129.16	1084090.69	3	barva
1140-752	483118.68	1084091.12	3	barva
5	483058.04	1084086.78	3	barva
6	483096.78	1084085.78	3	barva

označeno dočasným způsobem dle §91 odst.6 vyhlášky č.357/2013Sb. v platném znění

GEOMETRICKÝ PLÁN pro rozdělení pozemku	Geometrický plán ověřil úředně oprávněný zeměměřický inženýr	Stejnopis ověřil úředně oprávněný zeměměřický inženýr:
	Jméno, příjmení: XXXXXXXXXX	Jméno, příjmení: XXXXXXXXXX
	Číslo položky seznamu úředně oprávněných zeměměřických inženýrů 2212/04	Číslo položky seznamu úředně oprávněných zeměměřických inženýrů 2212/04
	Dne: 06.12.2023 Číslo: 1924/2023	Dne: 12.12.2023 Číslo: 1941/2023
	Náležitostmi a přesností odpovídá právním předpisům.	Tento stejnopis odpovídá geometrickému plánu v elektronické podobě uloženému v dokumentaci katastrálního úřadu.
Vyhotovitel: ZK-Brno s.r.o Marie Hübnarové 58 62100 Brno	Katastrální úřad souhlasí s očišlováním parcel.	Ověření stejnopisu geometrického plánu v listinné podobě.
Číslo plánu: 1506-3039/2023	XXXXXXXXXX KÚ pro Moravskoslezský kraj KP Opava PGP-2477/2023-806 2023.12.12 07:46:26 +01'00'	
Okres: Opava		
Obec: Kobeřice		
Kat. území: Kobeřice ve Slezsku		
Mapový list: Opava 3-2/21, Opava 3-2/22 (DKM)		
Dosavadním vlastníkům pozemků byla poskytnuta možnost seznámit se v terénu s průběhem navrhovaných nových hranic, které byly označeny předepsaným způsobem:		

2505
2505/1

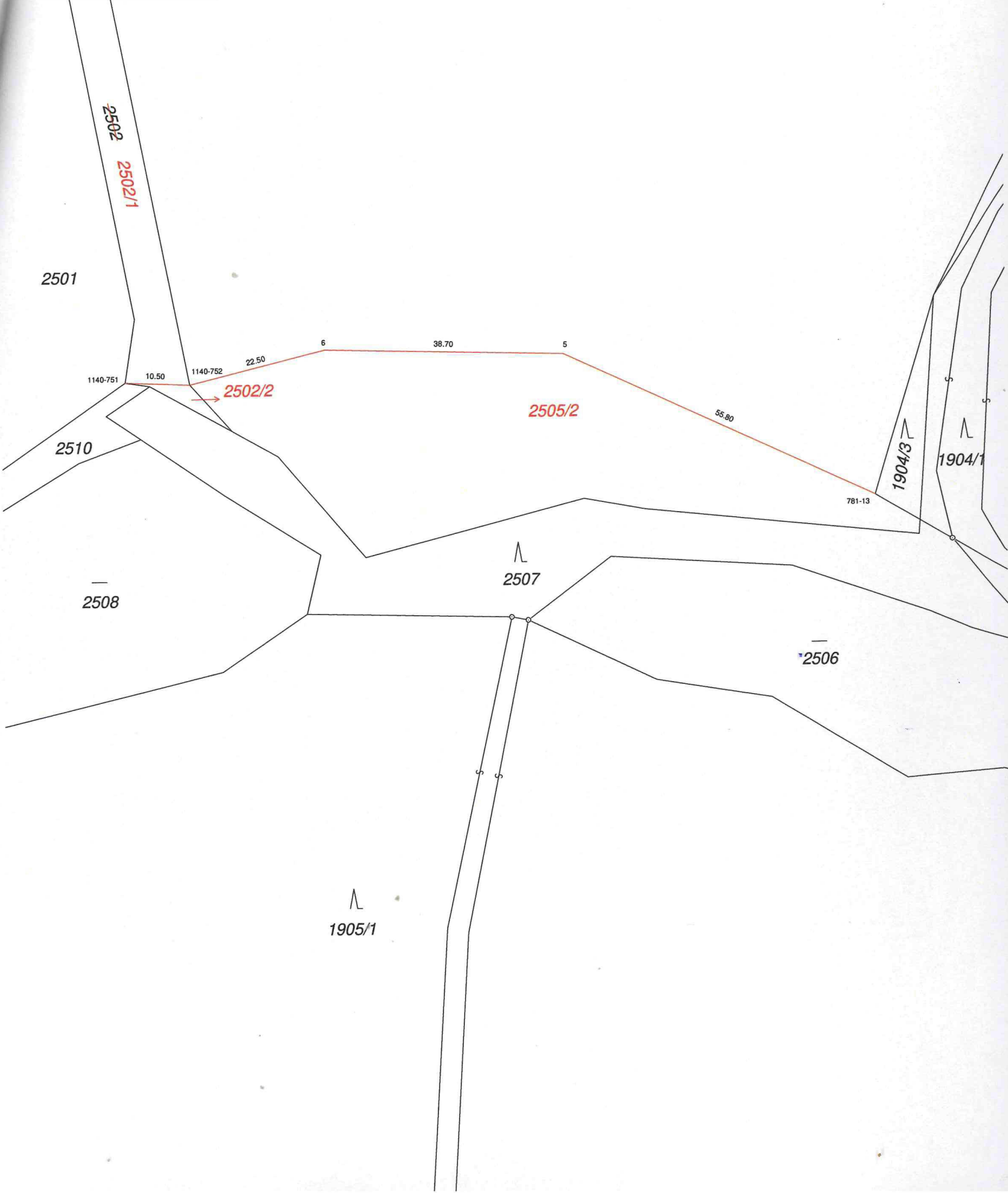
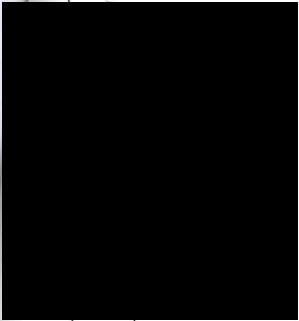

2501

2502
2502/1

1140-751

10.50

1140-752

22.50

6

38.70

5

2502/2

2505/2

55.80

781-13

2510

1904/3

1904/1

2508

2507

2506

1905/1