

PRE

MC22-30-OSM 00070/2024



MC22P004JWAK

**Smluvní strany:**

**Městská část Praha 22**

sídlo: Nové náměstí 1250/10, Uhřetěves, 10400 Praha 10

zastoupená: Tomáš Kaněra, starosta

IČ: 00240915

DIČ: CZ00240915, plátce DPH

bankovní spojení: [REDACTED]

č. účt [REDACTED]

adresa datové schránky: 42ebvne

dále jen „**Povinný**“ na straně jedné

a

**PREdistribuce, a.s.**

spisová značka: B 10158 vedená u Městského soudu v Praze

sídlo: Praha 5, Svornosti 3199/19a, PSČ 150 00

adresa pro doručování: Praha 10, Na Hroudě 1492/4, PSČ 100 05

zastoupená: Ing. Milan Hampl, předseda představenstva a

Mgr. Petr Dražil, místopředseda představenstva

IČ: 27376516

DIČ: CZ27376516, plátce DPH

bankovní spojení: [REDACTED]

č.ú [REDACTED]

adresa datové schránky: 94jzuf2

dále jen „**Oprávněný**“ na straně druhé

(společně dále též jako „**Smluvní strany**“ anebo jednotlivě jako „**Smluvní strana**“) uzavřeli níže uvedeného dne, měsíce a roku tuto:

## **SMLOUVU O ZŘÍZENÍ VĚCNÉHO BŘEMENE**

ev. č.: VV/G33/16893/2466762 (dále jen „**Smlouva**“)

k provedení ustanovení § 25 odst. 4 zákona č. 458/2000 Sb., energetický zákon, v platném znění, a § 1257 a násl. zákona č. 89/2012 Sb., občanský zákoník

### **Článek I.**

#### **Úvodní ustanovení**

- 1.1. Oprávněný je podnikatelem provozujícím v elektroenergetice distribuční soustavu na území vymezeném licenci Energetického regulačního úřadu č. 120504769, které zahrnuje také **katastrální území Uhřetěves**. Distribuční soustava je provozována ve veřejném zájmu. Oprávněný jako provozovatel distribuční soustavy (dále jen „**PDS**“) má povinnost zajišťovat její spolehlivé provozování, obnovu a rozvoj, přičemž zřízení tohoto věcného břemene je ze strany Oprávněného jedním ze zákonem daných předpokladů pro plnění této povinnosti.
- 1.2. Povinný má na základě zákona č. 131/2000 Sb., o hl. m. Praze, ve znění pozdějších předpisů, svěřenu do správy nemovitou věc ve vlastnictví hl. m. Prahy, a to

pozemek **parc. č. 2202/1, 2202/4, 2202/5 a 2268/6**, vše **k. ú. Uhříněves**, (dále jen „**Pozemky**“) jak je zapsáno na listu vlastnictví č. **1396** pro **k. ú. Uhříněves**, obec Praha, u Katastrálního úřadu pro hlavní město Prahu se sídlem v Praze, Katastrální pracoviště Praha.

## **Článek II. Předmět Smlouvy**

Předmětem Smlouvy je zřízení a vymezení věcného břemene osobní služebnosti (dále „věcné břemeno“) ve prospěch Oprávněného k tíži Pozemků, jehož obsah a rozsah je specifikován v článku III. této smlouvy.

## **Článek III. Specifikace věcného břemene**

- 3.1. Smluvní strany se dohodly, že Povinný, jako vlastník Pozemků, zřizuje k Pozemkům ve prospěch Oprávněného právo odpovídající věcnému břemenu za účelem umístění a provozování součástí distribuční soustavy – *kabelového vedení NN, VN a telekomunikačního vedení* (dále jen „**Součást distribuční soustavy**“), jehož obsahem je právo Oprávněného zřídit, provozovat, opravovat a udržovat Součást distribuční soustavy na Pozemcích. Věcné břemeno zahrnuje též právo Oprávněného zřídit, mít a udržovat na Pozemcích potřebné obslužné zařízení, jakož i právo provádět na Součásti distribuční soustavy úpravy za účelem její obnovy, výměny, modernizace nebo zlepšení její výkonnosti, včetně jejího odstranění.
- 3.2. Součást distribuční soustavy je liniovou stavbou ve smyslu § 509 zákona č. 89/2012 Sb., občanský zákoník.
- 3.3. Rozsah věcného břemene podle této smlouvy je vymezen v **geometrickém plánu č. 3774-582/2023** pro **k. ú. Uhříněves**, schváleném Katastrálním úřadem pro hlavní město Prahu, Katastrální pracoviště Praha dne 17. 01. 2024 pod č. PGP-232/2024-101. Geometrický plán je přílohou a nedílnou součástí Smlouvy.
- 3.3. Povinný z věcného břemene je povinen strpět výkon práva Oprávněného, vyplývajícího ze Smlouvy a právních předpisů a zdržet se veškeré činnosti, která vede k ohrožení Součásti distribuční soustavy a omezení výkonu tohoto práva Oprávněného.
- 3.4. Věcné břemeno, zřízené Smlouvou, se sjednává jako časově neomezené a zaniká v případech stanovených zákonem.
- 3.5. Smluvní strany berou na vědomí, že se změnou vlastníka Pozemků přecházejí i práva a povinnosti, vyplývající z věcného břemene, na nabyvatele Pozemků.
- 3.6. Oprávněný má právo provozovat Součást distribuční soustavy i za jiným účelem než je provedení energetického zákona.

## **Článek IV. Další práva a povinnosti**

- 4.1. Oprávněný z věcného břemene má ve vztahu k Pozemkům dále oprávnění, která mu, jako PDS, vznikem věcného břemene dle Smlouvy přísluší ze zákona, a to z ustanovení § 25 odst. 3 energetického zákona, především pak:
  - vstupovat a vjíždět na Pozemky v souvislosti s realizací práv vyplývajících mu z věcného břemene

- odstraňovat a oklešťovat na Pozemcích stromoví a jiné porosty, provádět likvidaci odstraněného a okleštěného stromoví a jiných porostů ohrožujících bezpečné a spolehlivé provozování Součásti distribuční soustavy v případech, kdy tak po předchozím upozornění a stanovení rozsahu neučinil sám Povinný.
- 4.2. Oprávněný jako PDS je povinen při výkonu svých oprávnění, popsaných shora, postupovat ve smyslu § 25 odst. 8 energetického zákona, tj. co nejvíce šetřit práva Povinného a vstup na Pozemky mu bezprostředně oznámit. Po skončení prací je povinen uvést Pozemky do předchozího stavu, a není-li to možné s ohledem na povahu provedených prací, do stavu odpovídajícího předchozímu účelu nebo užívání Pozemků a bezprostředně oznámit tuto skutečnost Povinnému. Po provedení odstranění nebo okleštění stromoví je povinen na svůj náklad provést likvidaci vzniklého klestu a zbytků po těžbě.
- 4.3. Pokud je Povinný povinnou osobou k uveřejnění Smlouvy v registru smluv dle zákona č. 340/2015 Sb., o registru smluv, Povinný se zavazuje, že neprodleně po uzavření Smlouvy provede zaslání této Smlouvy správci registru smluv k uveřejnění prostřednictvím registru smluv. Povinný se dále zavazuje, že při vyplňování formuláře metadat této Smlouvy uvede také adresu datové schránky Oprávněného a číslo této Smlouvy Oprávněného.
- 4.4. V případě, že Povinný nesplní povinnost uveřejnění Smlouvy prostřednictvím registru smluv ani do 15 dnů ode dne uzavření této Smlouvy, pak je Oprávněný oprávněn Smlouvu zaslat správci registru smluv sám.

## Článek V.

### Výše náhrady za zřízení věcného břemene a platební podmínky

- 5.1. Věcné břemeno podle této smlouvy se zřizuje úplatně.
- 5.2. Jednorázovou náhradu za zřízení výše uvedeného věcného břemene sjednávají Smluvní strany dohodou ve výši **109.280,- Kč** (slovy: **Jednostodevětisíc\_dvěstě\_osmdesát\_korun\_českých**), **stanovené znaleckým posudkem Ing. Jaroslava Semráda, soudního znalce, č. 021063/2024.** K této ceně bude připočtena sazba DPH v zákonné výši. Povinný vystaví Oprávněnému daňový doklad do 15 dnů od DUZP. DUZP je den provedení vkladu. Oprávněný se zavazuje ve lhůtě 15 dnů od doručení daňového dokladu provést úhradu Povinnému. Daňový doklad bude mít náležitosti dle § 28 a 29 zákona o DPH, bude doručen na doručovací adresu oprávněného uvedenou v záhlaví této smlouvy a kromě podstatných náležitostí vyžadovaných příslušnými právními předpisy bude obsahovat i evidenční číslo této smlouvy.
- 5.3. Číslo účtu, které je uvedeno ve smlouvě, je zveřejněno dle § 96 odst. 2 zákona o DPH. V případě, že ke dni platby (§ 109 odst. 2 písm. c) zákona o DPH) nebude tento účet zveřejněn dle § 96 odst. 2 zákona o DPH, je Oprávněný oprávněn poukázat příslušnou platbu na výše uvedený účet bez DPH a DPH odvést způsobem dle §109 a zákona o DPH. S tímto postupem bude Povinný písemně seznámen. V tomto případě se závazek Oprávněného ve výši DPH považuje za uhrazený.
- 5.4. V případě, že ke dni zdanitelného plnění bude Povinný uveden v rejstříku plátců DPH jako nespolehlivý plátcce dle § 109 zákona o DPH, stává se příjemce plnění ručitelem za nezaplacenou daň. Oprávněný pak může poukázat příslušnou platbu na výše uvedený účet bez DPH a DPH odvést způsobem dle § 109 a zákona o DPH. S tímto postupem bude Povinný písemně seznámen. V tomto případě se závazek Oprávněného ve výši DPH považuje za uhrazený.

## **Článek VI.**

### **Vklad věcného břemene do veřejného seznamu**

- 6.1. Oprávněný a Povinný se dohodli, že návrh na zahájení řízení o povolení vkladu práva odpovídajícího věcnému břemeni, zřizovanému touto Smlouvou, k Pozemkům do katastru nemovitostí bude podán příslušnému katastrálnímu úřadu Oprávněným. Správní poplatek za návrh na zahájení řízení o povolení vkladu práva do katastru nemovitostí uhradí Oprávněný.
- 6.2. Věcné břemeno podle této smlouvy vzniká v souladu s ustanovením občanského zákoníku zápisem do veřejného seznamu (katastr nemovitostí).
- 6.3. V případě, že nebude z formálních důvodů proveden zápis na základě Smlouvy do katastru nemovitostí, zavazují se Smluvní strany uzavřít novou smlouvu o stejném předmětu a za stejných podmínek, vyhovující formálním požadavkům pro provedení vkladu, která Smlouvu nahradí, a to nejpozději do 90 dnů od doručení výzvy Oprávněného Povinnému.
- 6.4. Pokud katastrální úřad přeruší, a to z jakéhokoliv důvodu řízení o povolení vkladu věcného práva, zavazují se Smluvní strany k odstranění katastrálním úřadem uvedených vad ve lhůtách stanovených katastrálním úřadem.

## **Článek VII.**

### **Závěrečná ujednání**

- 7.1. Smlouva a právní vztahy z ní vyplývající se řídí právním řádem České republiky.
- 7.2. Na právní vztahy vyplývající nebo související s touto Smlouvou výslovně neupravené se přiměřeně uplatní ustanovení příslušných právních předpisů českého právního řádu.
- 7.3. Smlouva nabývá platnosti dnem jejího podpisu a účinnosti dnem uveřejnění v registru smluv v případě, že se na ní podle zákona č. 340/2015 Sb. o zvláštních podmínkách účinnosti některých smluv, uveřejňování těchto smluv a o registru smluv (zákon o registru smluv) vztahuje povinnost uveřejnění. Jinak nabývá účinnost dnem jejího podpisu oběma Smluvními stranami. V případě povinnosti uveřejnění Smlouvy dle zákona o registru smluv se strany dohodly, že tuto Smlouvu zašle k uveřejnění v registru smluv Povinný.
- 7.4. Pro případ, že tato Smlouva není uzavírána za přítomnosti obou Smluvních stran, platí, že Smlouva není uzavřena, pokud ji Povinný či Oprávněný podepíše s jakoukoliv změnou či odchylkou, byť nepodstatnou, nebo dodatkem, ledaže druhá Smluvní strana takovou změnu či odchylku nebo dodatek následně písemně schválí.
- 7.5. Smlouva může být měněna nebo doplňována pouze formou vzestupně číslovaných písemných dodatků podepsaných oběma Smluvními stranami.
- 7.6. Smluvní strany se zavazují, že pokud se kterékoli ustanovení Smlouvy nebo s ní související ujednání či jakákoli její část ukážou být neplatnými, zdánlivými či se neplatnými nebo zdánlivými stanou, neovlivní tato skutečnost platnost Smlouvy jako takové. V takovém případě se strany zavazují nahradit neplatné či zdánlivé ustanovení ustanovením platným, které se svým ekonomickým účelem pokud možno nejvíce podobá neplatnému nebo zdánlivému ustanovení. Obdobně se bude postupovat v případě ostatních zmíněných nedostatků Smlouvy či souvisejících ujednání.
- 7.7. Oprávněný je registrovaným správcem osobních údajů. Je-li druhá smluvní strana fyzickou osobou nebo podnikatelem – osobou samostatně výdělečně činnou, bere tímto na vědomí, že Oprávněný zpracovává osobní údaje svých smluvních partnerů v rozsahu identifikačních, adresních a kontaktních údajů, v listinné i elektronické podobě, za účelem plnění této smlouvy, po

dobu účinnosti smlouvy, resp. po dobu trvání lhůt pro vypořádání nároků plynoucích z této smlouvy, a veškeré podrobnosti o zpracování osobních údajů, včetně práv, které druhá smluvní strana v souvislosti se zpracováním svých osobních údajů má, jsou uvedeny v dokumentu: „Zásady ochrany osobních údajů“, který je umístěn na: [www.predistribuce.cz](http://www.predistribuce.cz).

- 7.8. V případě, že se druhá smluvní strana rozhodne za účelem zkvalitnění vzájemné komunikace poskytnout Oprávněnému své kontaktní údaje (zejména telefon, e-mail), činí tak dobrovolně a souhlas s tímto zpracováním svých osobních údajů může kdykoli odvolat.
- 7.9. Smlouva obsahuje úplné ujednání o Předmětu smlouvy a všech náležitostech, které Smluvní strany měly a chtěly ve Smlouvě ujednat, a které považují za důležité pro závaznost Smlouvy. Žádný projev Smluvních stran učiněný při jednání o Smlouvě ani projev učiněný po uzavření Smlouvy nesmí být vykládán v rozporu s výslovnými ustanoveními Smlouvy a nezakládá žádný závazek žádné ze Smluvních stran.
- 7.10. Smluvní strany výslovně prohlašují, že základní podmínky Smlouvy jsou výsledkem jednání Smluvních stran a každá ze Smluvních stran měla příležitost ovlivnit obsah základních podmínek Smlouvy.
- 7.11. Smlouva je sepsána ve třech stejnopisech, z nichž po jednom obdrží Povinný a Oprávněný a jeden stejnopis bude Oprávněným použit pro účely příslušného řízení o povolení vkladu věcného břemene do katastru nemovitostí.
- 7.12. Smluvní strany prohlašují, že si Smlouvu před jejím podpisem přečetly a jsou seznámeny s jejím obsahem, že byla uzavřena po vzájemné dohodě, podle jejich vážné a svobodné vůle, dobrovolně, určitě a srozumitelně, což stvrzují svými podpisy. Smluvní strany prohlašují, že Smlouva představuje úplnou dohodu o veškerých jejích náležitostech a neexistují náležitosti, které by smluvní strany neujednaly.
- 7.13. Povinný prohlašuje dle ust. § 43 odst. 1 zákona č. 131/2000 Sb., o hlavním městě Praze (ZoHMP), ve znění pozdějších předpisů, že podmínky pro platnost tohoto právního jednání byly splněny. Uzavření této smlouvy bylo schváleno usnesením Rady městské části Praha 22 pod č. UR- 245-12/24 na jednání 24/2024 dne 17.4.2024.

Přílohy: č. 1 – Geometrický plán č. 3774-582/2023 pro k. ú. Uhříněves  
č. 2 – Prohlášení podle zákona o registru smluv

V Praze dne: 06-05-2024  
Povinný:  
Městská část Praha 22

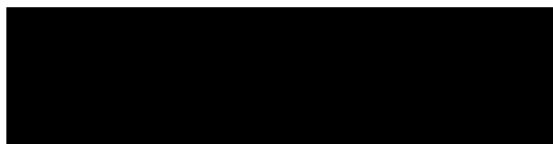

Tomáš Kaněra  
starosta Městské části Praha 22



V Praze dne: 23-04-2024  
Oprávněný  
PREdistribuce, a.s.

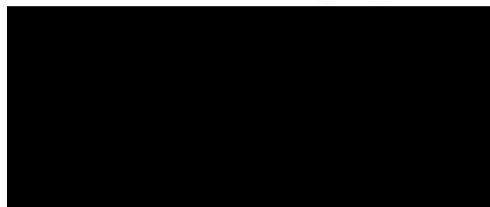

předseda představenstva

Mgr. Petr Dražil  
místopředseda představenstva

buce, a.s.  
3199/19a  
Praha 5  
90





## Prohlášení podle zákona o registru smluv

(zákon č. 340/2015 Sb., o zvláštních podmínkách účinnosti některých smluv,  
uveřejňování těchto smluv a o registru smluv)

Název: **Městská část Praha 22**  
IČO: 00240915  
Sídlo: Nové náměstí 1250/10, Uhříněves, 10400 Praha 10  
zastoupená: Tomáš Kaněra, starosta

dále jen „Partner“

### I.

Partner a společnost PŘEdistribuce, a. s., IČO: 27376516, se sídlem Praha 5, Svornosti 3199/19a, PSČ: 150 00, uzavřeli smlouvu o zřízení věcného břemene č. S-2018/95/0088, jejíž přílohou je toto prohlášení.

### II.

- Partner prohlašuje, že tato smlouva nepodléhá uveřejnění v registru smluv.  
 Partner prohlašuje, že tato smlouva podléhá uveřejnění v registru smluv.

V Praze dne 06-05-2024

  
Tomáš Kaněra, starosta

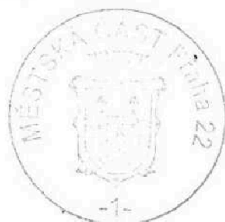

VÝKAZ DOSAVADNÍHO A NOVÉHO STAVU ÚDAJŮ KATASTRU NEMOVITOSTÍ

Dosavadní stav			Nový stav												
Označení pozemku parc. číslem	Výměra parcely		Druh pozemku	Označení pozemku parc. číslem	Výměra parcely		Druh pozemku	Typ stavby	Způsob využití	Způsob určení výměr	Porovnání se stavem evidence právních vztahů			Označení dílu	
	ha	m <sup>2</sup>			Způsob využití	ha					m <sup>2</sup>	Způsob využití	Díl přechází z pozemku označeného v katastru nemovitostí		dílvější poz. evidenci
2202/1											2202/1		1396		
2202/4											2202/4		1396		
2202/5											2202/5		1396		
2262/1											2262/1		919		
2268/6											2268/6		1396		
2268/17											2268/17		1396		

Oprávněný: PREdistribuce, a.s.

Druh věcného břemene: Právo užívání pozemku a právo vstupu na pozemek za účelem údržby a oprav stavby

<p><b>GEOMETRICKÝ PLÁN pro</b> vymezení rozsahu věcného břemene k části pozemku</p>	<p>Geometrický plán ověřil úředně oprávněný zeměměřický inženýr:</p>		<p>Stejnopis ověřil úředně oprávněný zeměměřický inženýr:</p>		
	<p>Jméno, příjmení: [redacted]</p>		<p>Jméno, příjmení: [redacted]</p>		
	<p>Číslo položky seznamu úředně oprávněných zeměměřických inženýrů: 2650/2013</p>		<p>Číslo položky seznamu úředně oprávněných zeměměřických inženýrů: 2650/2013</p>		
	<p>Dne: 15. ledna 2024      Číslo: 34/2024</p>		<p>Dne: 17.1.2024      Číslo: 27/2024</p>		
<p>Náležitostem a přesností odpovídá právním předpisům</p>		<p>Tento stejnopis odpovídá geometrickému plánu v elektronické podobě uloženému v dokumentaci katastrálního úřadu.</p>			
<p>Vyhotovitel: Geodetický servis Praha, s r. o. Hostivařská 210/29 102 00 Praha 10 tel. 274 012 393</p>		<p>Katastrální úřad souhlasí s ořezáním parcel.</p>		<p>Ověření stejnopisu geometrického plánu v listinné podobě.</p>	
<p>Číslo plánu: 3774-582/2023</p>		<p>[redacted]</p>		<p>[redacted]</p>	
<p>Okres: Praha</p>		<p>KÚ pro Hlavní město Prahu KP Praha PGP -232/2024-101 2024.01.17 13:34:11 +01'00'</p>		<p>[redacted]</p>	
<p>Obec: Uhřetěves</p>					
<p>Kat. území: Uhřetěves</p>					
<p>Mapový list: Praha 2-5/12, Praha 2-5/21</p>					
<p>Dosavadním vlastníkům pozemků byla poskytnuta možnost seznámit se v terénu s průběhem navrhovaných nových hranic, které byly označeny předepsaným způsobem.</p>					

## Seznam souřadnic (S-JTSK)

Číslo bodu Souřadnice pro zápis do KN

Y X Kód kv.

---

2062-7	731184.45	1050107.70	3	42	731279.11	1050085.27	3
2835-27	731312.70	1050066.46	3	43	731280.02	1050085.55	3
2835-40	731290.85	1050065.01	3	44	731274.20	1050100.06	3
2835-43	731296.76	1050067.10	3	45	731273.71	1050100.86	3
3360-15	731257.80	1050149.72	3	46	731271.92	1050101.16	3
1	731313.17	1050065.15	3	47	731272.17	1050103.63	3
2	731313.50	1050062.83	3	48	731271.64	1050103.68	3
3	731312.95	1050061.49	3	49	731271.25	1050104.61	3
4	731310.99	1050060.62	3	50	731272.03	1050104.99	3
5	731310.29	1050060.89	3	51	731268.56	1050113.38	3
6	731310.53	1050061.50	3	52	731263.66	1050125.79	3
7	731312.20	1050062.31	3	53	731261.60	1050131.24	3
8	731312.43	1050063.25	3	54	731258.82	1050138.20	3
9	731311.98	1050065.44	3	55	731257.86	1050141.70	3
10	731309.65	1050072.20	3	56	731257.24	1050142.84	3
11	731298.29	1050068.33	3	57	731255.68	1050142.35	3
12	731298.53	1050067.31	3	58	731254.41	1050142.87	3
13	731297.96	1050066.53	3	59	731252.71	1050146.71	3
14	731291.18	1050064.10	3	60	731252.07	1050148.18	3
15	731290.48	1050063.85	3	61	731234.63	1050138.84	3
16	731289.85	1050063.63	3	62	731226.54	1050134.41	3
17	731291.41	1050058.49	3	63	731225.35	1050132.47	3
18	731292.30	1050056.07	3	64	731217.76	1050127.96	3
19	731292.18	1050055.02	3	65	731218.29	1050126.88	3
20	731291.52	1050054.17	3	66	731217.39	1050126.45	3
21	731289.07	1050053.38	3	67	731216.37	1050126.13	3
22	731275.84	1050050.45	3	68	731214.08	1050124.51	3
23	731264.37	1050047.40	3	69	731189.89	1050110.79	3
24	731254.11	1050044.80	3	70	731184.22	1050108.32	3
25	731251.39	1050044.22	3	71	731183.62	1050107.22	3
26	731251.18	1050045.19	3	72	731183.11	1050108.35	3
27	731253.89	1050045.78	3	73	731183.66	1050109.16	3
28	731264.11	1050048.36	3	74	731189.39	1050111.67	3
29	731275.13	1050051.30	3	75	731204.88	1050120.65	3
30	731274.76	1050052.86	3	76	731211.24	1050124.14	3
31	731275.76	1050053.08	3	77	731214.49	1050125.99	3
32	731276.10	1050051.54	3	78	731215.46	1050126.62	3
33	731288.81	1050054.34	3	79	731216.13	1050128.14	3
34	731290.92	1050055.03	3	80	731224.61	1050133.19	3
35	731291.28	1050055.95	3	81	731225.70	1050135.10	3
36	731290.47	1050058.17	3	82	731234.23	1050139.76	3
37	731288.30	1050065.31	3	83	731248.32	1050147.35	3
38	731284.01	1050075.28	3	84	731247.86	1050148.21	3
39	731281.86	1050081.03	3	85	731254.91	1050151.99	3
40	731280.40	1050084.62	3	86	731255.36	1050151.15	3
41	731279.41	1050084.32	3	87	731253.03	1050149.50	3



88 731257.33 1050150.41 3  
89 731257.01 1050149.25 3  
90 731254.10 1050148.67 3  
91 731253.46 1050148.18 3  
92 731253.70 1050147.29 3  
93 731255.41 1050143.48 3  
94 731256.93 1050143.91 3  
95 731258.16 1050143.79 3  
96 731258.72 1050142.41 3  
97 731259.38 1050139.96 3  
98 731262.54 1050131.60 3  
99 731264.60 1050126.15 3  
100 731269.71 1050113.43 3  
101 731272.95 1050105.89 3  
102 731273.30 1050103.25 3  
103 731273.08 1050101.98 3  
104 731274.33 1050101.78 3  
105 731275.10 1050100.50 3  
106 731282.80 1050081.39 3  
107 731284.93 1050075.66 3  
108 731289.59 1050064.84 3  
109 731290.05 1050064.90 3  
110 731297.43 1050067.40 3  
111 731297.26 1050068.35 3  
112 731297.58 1050069.14 3  
113 731309.13 1050073.11 3  
114 731310.46 1050073.99 3  
115 731311.24 1050074.24 3  
116 731311.55 1050073.29 3  
117 731310.55 1050072.80 3  
118 731216.97 1050127.29 3



Detail A

Detail A

Detail C

Detail B

U uhrinevske obory

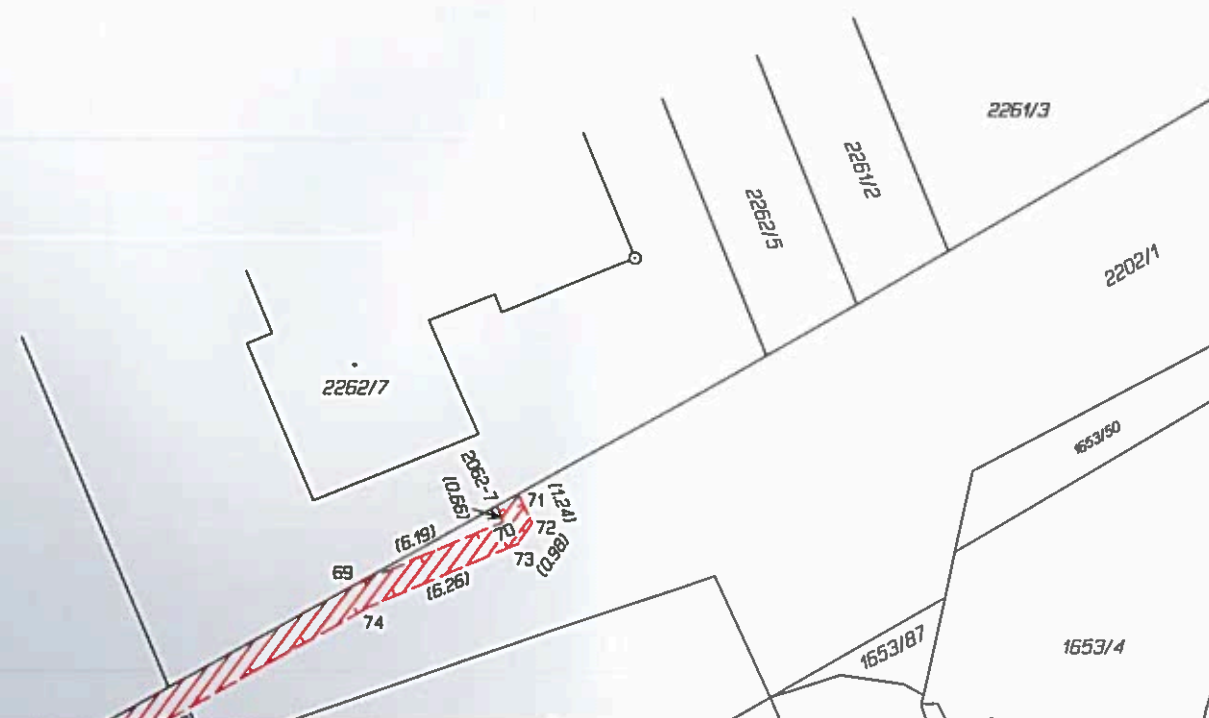
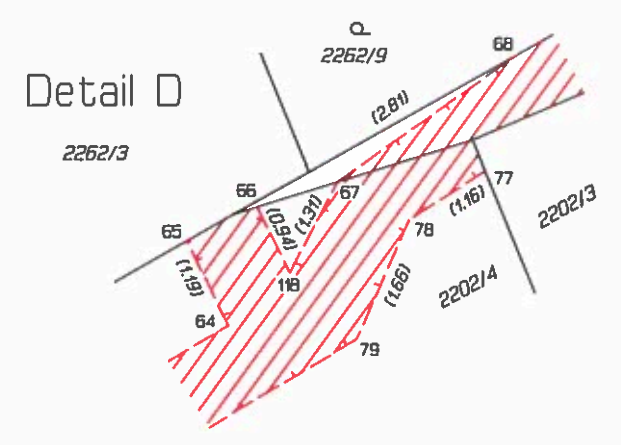
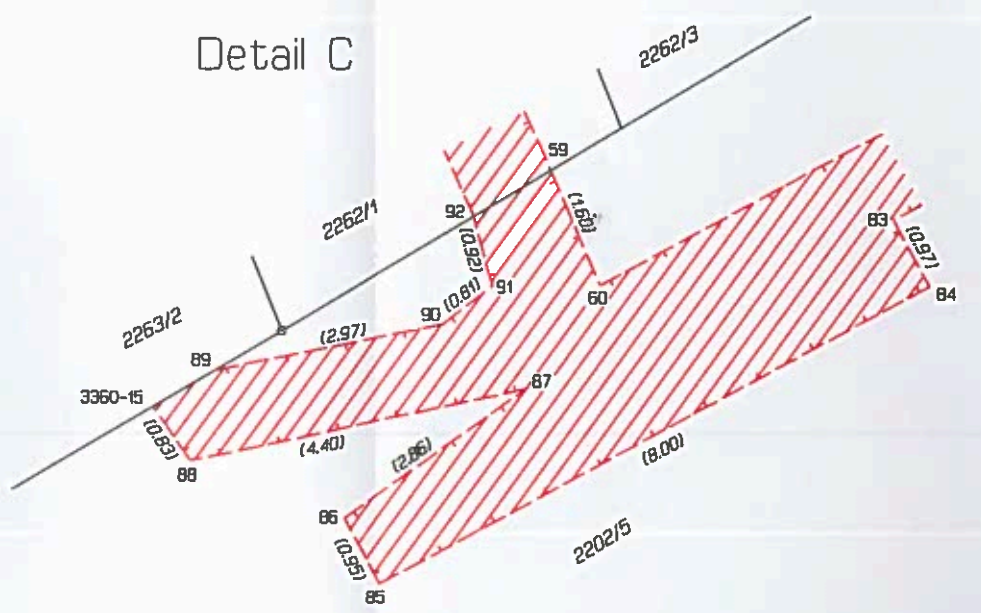
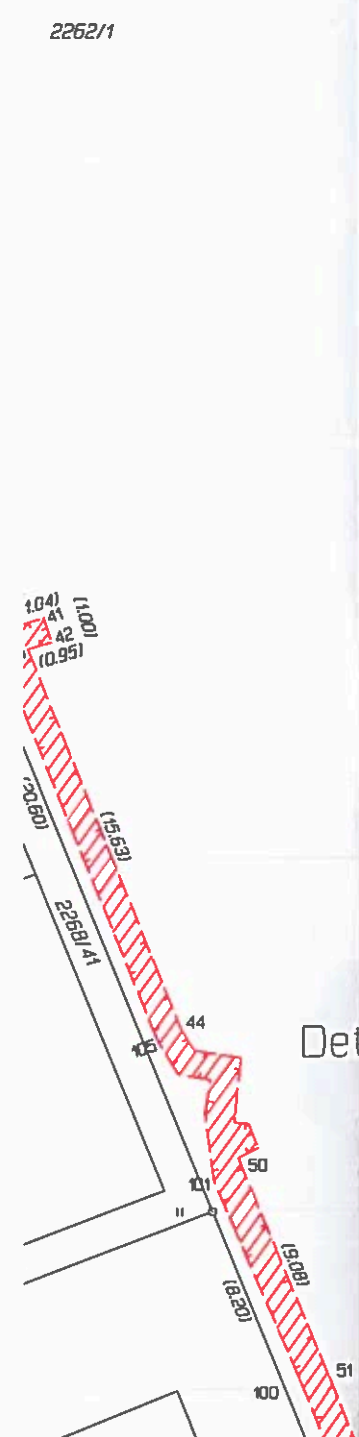
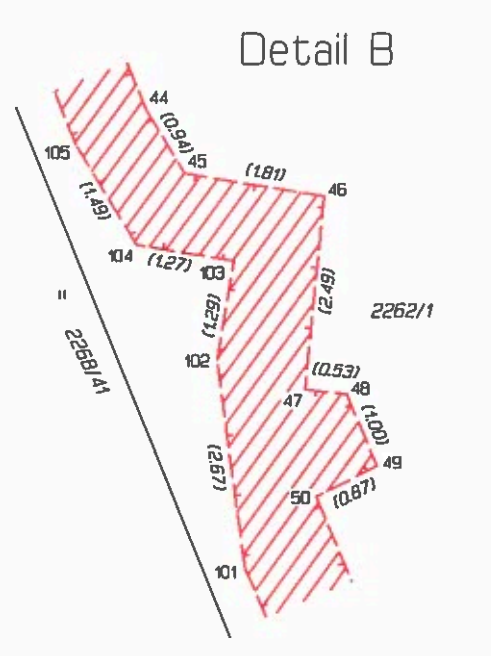
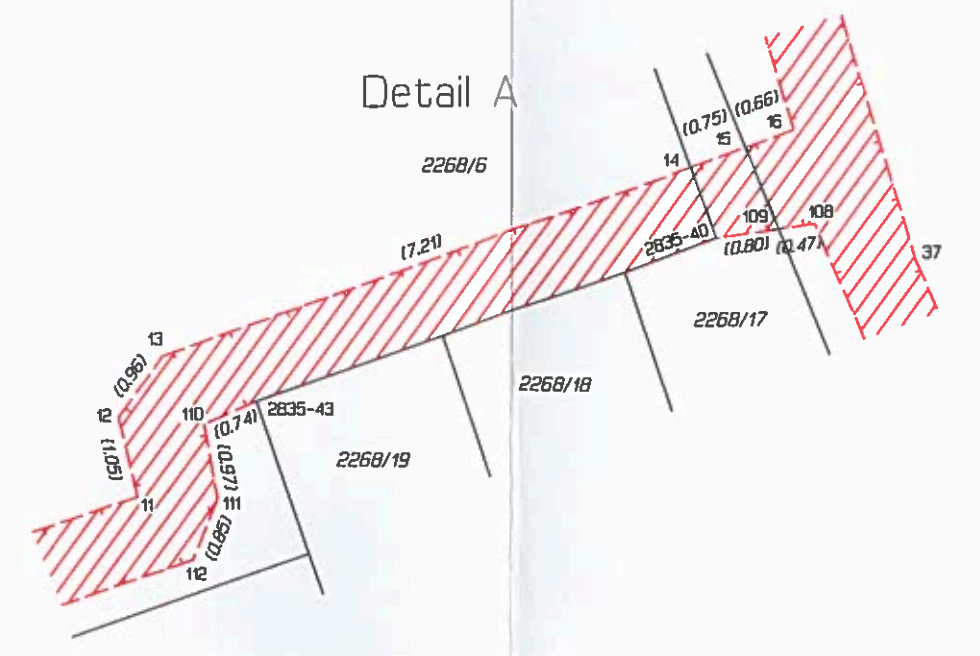
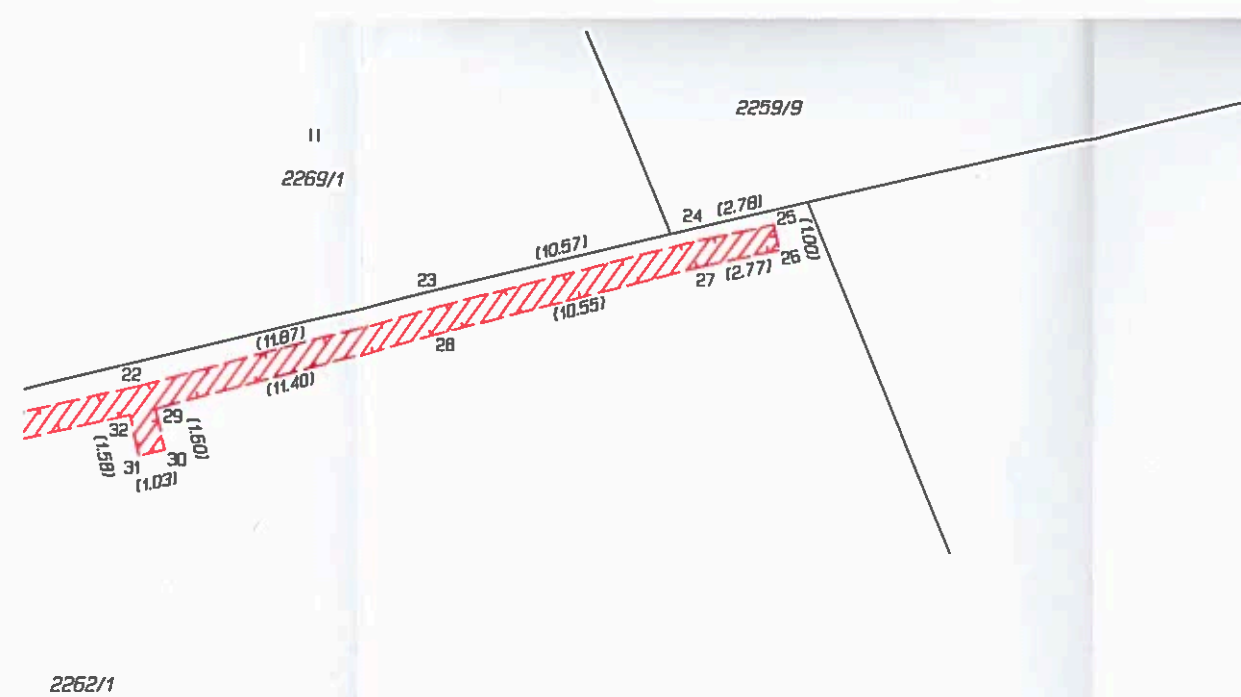



Detail C

Detail D

Detail B

Detail D

V bytovkách

Bridcová

U uhřívneveske obory



Detail B

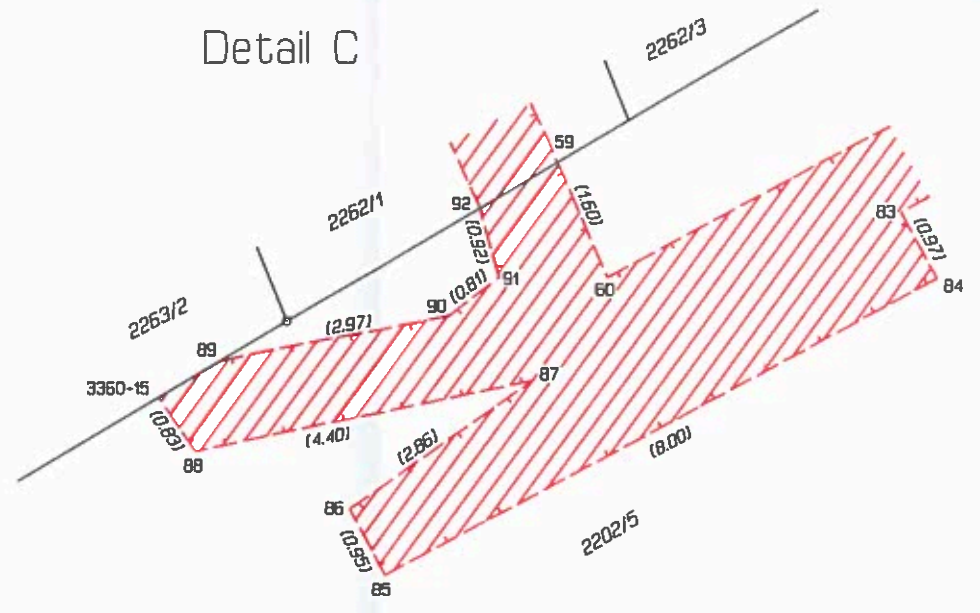

Detail D

