

VÝKAZ DOSAVADNÍHO A NOVÉHO STAVU ÚDAJŮ KATASTRU NEMOVITOSTÍ

Dosavadní stav				Nový stav																								
Označení pozemku parc. číslem	Výměra parcely		Druh pozemku Způsob využití	Označení pozemku parc. číslem	Výměra parcely		Druh pozemku Způsob využití	Typ stavby Způsob využití	Způsob určení výměr	Porovnání se stavem evidence právních vztahů																		
	ha	m <sup>2</sup>			ha	m <sup>2</sup>				Díl přechází z pozemku označeného v		Výměra dílu		Označení dílu														
										katastru nemovitostí	dřívější poz. evidenci	ha	m <sup>2</sup>															
926/3	1	78	zahrada	926/3	1	70	zahrada		0	926/3		433	1	70														
				926/5		8	zahrada		2	926/3		433				8												
974/1	5	38	orná půda	974/1	5	35	orná půda		0	974/1		10001	5	35														
				974/41		3	orná půda		2	974/1		10001				3												
976/13	4	49	ostat. pl. jiná plocha	976/13	4	41	ostat. pl. jiná plocha		2	976/13		433	4	41														
				976/17		8	ostat. pl. jiná plocha		2	976/13		433				8												
977/1	32	01	ostat. pl. jiná plocha	977/1	20	48	ostat. pl. jiná plocha		0	977/1		434	20	48														
				977/15		11	ostat. pl. jiná plocha		0	977/1		434			11	53												
977/7	*1)	5	ostat. pl. jiná plocha	977/7	3	33	ostat. pl. jiná plocha		2	977/7		433		3	33													
				977/16		3	ostat. pl. jiná plocha		2	977/7		433			1	77	a											
977/9	18	99	ostat. pl. jiná plocha	977/9	17	16	ostat. pl. jiná plocha		0	977/9		433	17	16														
																977/17		34	ostat. pl. jiná plocha		2	977/7		433			34	
																977/9			ostat. pl. jiná plocha		0	977/9		433			17	16
	68	08			68	09																						

\*1) Rozdíl +1 m2 vzniklý zaokrouhlením výměr (bod 14.6 přílohy katastrální vyhlášky) u dosavadní parcely č.977/7

Výkaz údajů o bonitovaných půdně ekologických jednotkách (BPEJ) k parcelám nového stavu

Parcelní číslo podle		Kód BPEJ	Výměra		BPEJ na dílu parcely	Parcelní číslo podle		Kód BPEJ	Výměra		BPEJ na dílu parcely
katastru nemovitostí	zjednodušené evidence		ha	m <sup>2</sup>		katastru nemovitostí	zjednodušené evidence		ha	m <sup>2</sup>	
926/3		25600	1	70							
926/5		25600		8							
974/1		25600	5	35							
974/41		25600		3							

GEOMETRICKÝ PLÁN pro rozdělení pozemků

Vyhotovitel: Hloušek s.r.o.  
Vančurova 56  
615 00 Brno

Číslo plánu: 1350-4/2020  
Okres: Brno-město  
Obec: Brno  
Kat. území: Trnitá  
Mapový list: Brno 9-0/44

Dosavadním vlastníkům pozemků byla poskytnuta možnost seznámit se v terénu s průběhem navrhovaných nových hranic, které byly označeny předepsaným způsobem.

Geometrický plán ověřil úředně oprávněný zeměměřický inženýr:

Jméno, příjmení: Ing. Dušan Matula

Číslo položky seznamu úředně oprávněných zeměměřických inženýrů: 2183/03

Dne: 31. ledna 2020 Číslo: 22/2020

Náležitostí a přesností odpovídá právním předpisům.

Katastrální úřad souhlasí s očíslováním parcel.

KÚ pro Jihomoravský kraj  
KP Brno-město  
PGP-184/2020-702  
2020.02.05 10:37:10 CET

Stejnopis ověřil úředně oprávněný zeměměřický inženýr:

Jméno, příjmení: Ing. Dušan Matula

Číslo položky seznamu úředně oprávněných zeměměřických inženýrů: 2183/03

Dne: 10. února 2020 Číslo: 24/2020

Tento stejnopis odpovídá geometrickému plánu v elektronické podobě uloženému v dokumentaci katastrálního úřadu.

Ověření stejnopisu geometrického plánu v listinné podobě.



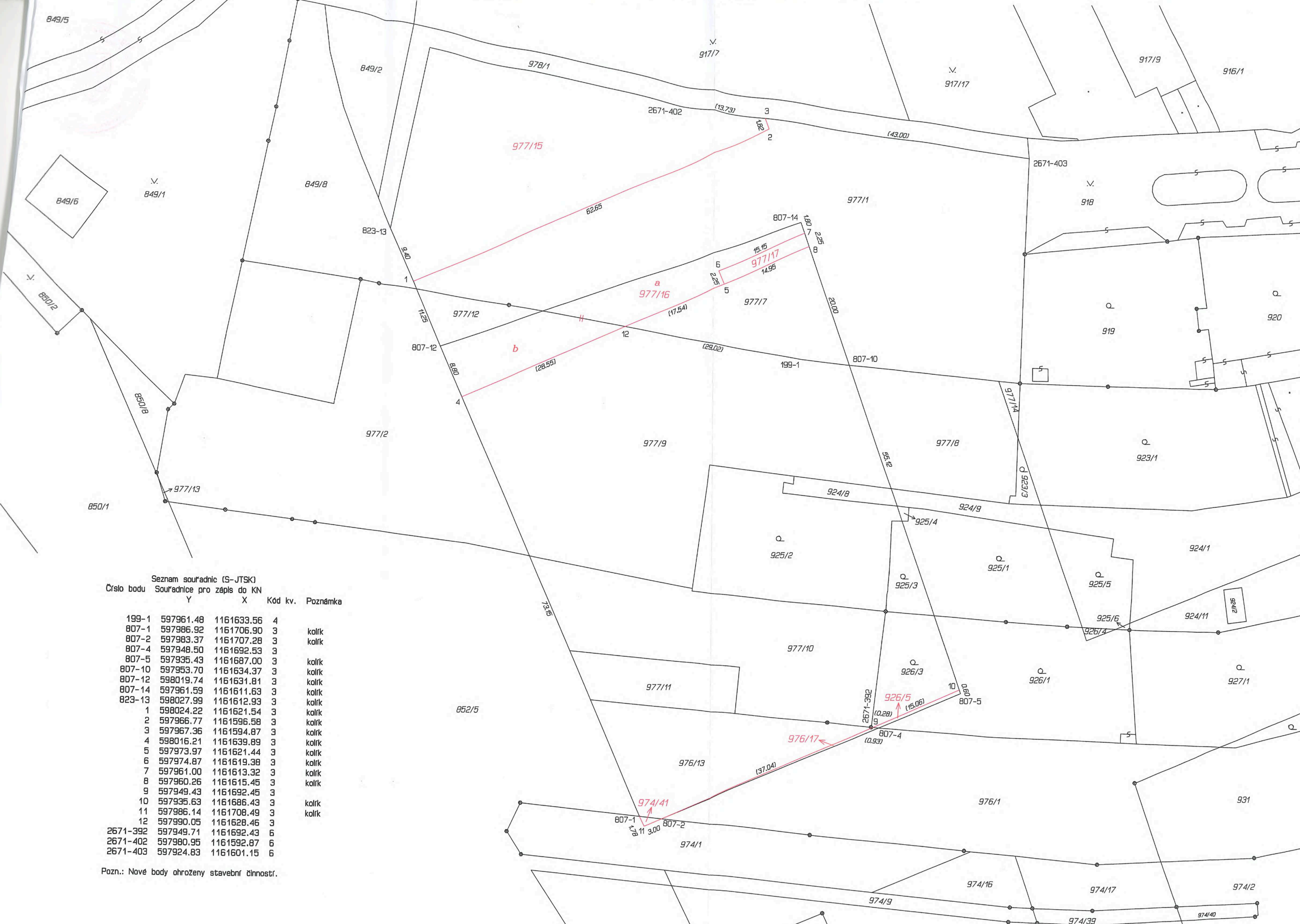

Seznam souřadnic (S-JTSK)

Číslo bodu	Souřadnice pro zápis do KN	Y	X	Kód kv.	Poznámka
199-1	597961.48	1161633.56	4		
807-1	597986.92	1161706.90	3		kolík
807-2	597983.37	1161707.28	3		kolík
807-4	597948.50	1161692.53	3		
807-5	597935.43	1161687.00	3		kolík
807-10	597953.70	1161634.37	3		kolík
807-12	598019.74	1161631.81	3		kolík
807-14	597961.59	1161611.63	3		kolík
823-13	598027.99	1161612.93	3		kolík
1	598024.22	1161621.54	3		kolík
2	597966.77	1161596.58	3		kolík
3	597967.36	1161594.87	3		kolík
4	598016.21	1161639.89	3		kolík
5	597973.97	1161621.44	3		kolík
6	597974.87	1161619.38	3		kolík
7	597961.00	1161613.32	3		kolík
8	597960.26	1161615.45	3		kolík
9	597949.43	1161692.45	3		kolík
10	597935.63	1161686.43	3		kolík
11	597986.14	1161708.49	3		kolík
12	597990.05	1161628.46	3		kolík
2671-392	597949.71	1161692.43	6		
2671-402	597980.95	1161592.87	6		
2671-403	597924.83	1161601.15	6		

Pozn.: Nové body ohroženy stavební činností.

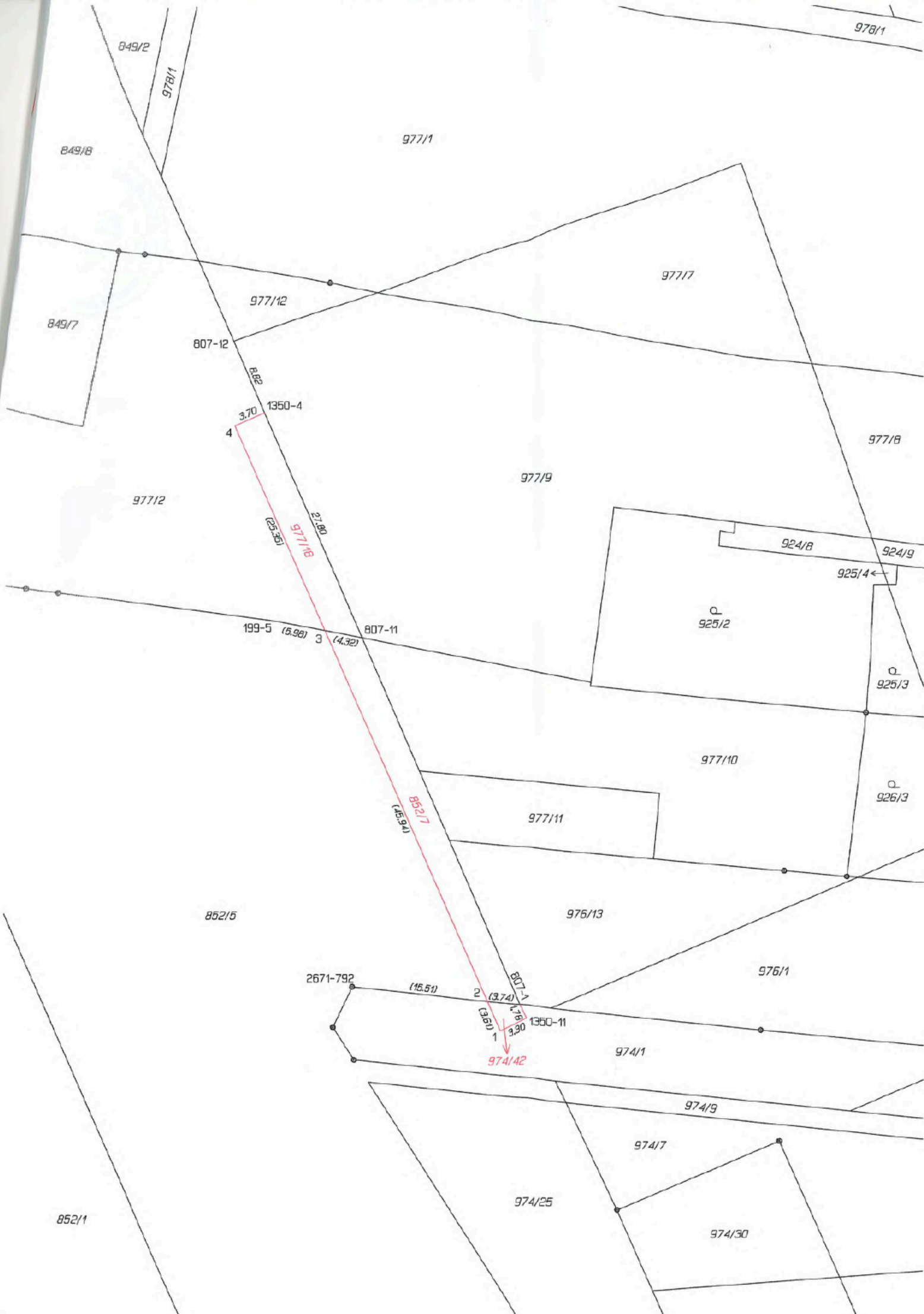

VÝKAZ DOSAVADNÍHO A NOVÉHO STAVU ÚDAJŮ KATASTRU NEMOVITOSTÍ													
Dosavadní stav						Nový stav							
Označení pozemku parc. číslem	Výměra parcely		Druh pozemku	Označení pozemku parc. číslem	Výměra parcely		Druh pozemku	Typ stavby	Způsob určení výměry	Porovnání se stavem evidence právních vztahů			
	ha	m <sup>2</sup>	Způsob využití		ha	m <sup>2</sup>	Způsob využití	Způsob využití		Díl přechází z pozemku označeného v katastru nemovitostí	Číslo listu vlastnictví	Výměra dílu	Označení dílu
852/5	98	11	ostat. pl. jiná plocha	852/5	96	56	ostat. pl. jiná plocha		0	852/5	10001	96	56
				852/7	1	55	ostat. pl. jiná plocha		2	852/5	10001	1	55
974/1	5	38	orná půda	974/1	5	29	orná půda		0	974/1	10001	5	29
				974/42		9	orná půda		2	974/1	10001		9
977/2	13	97	ostat. pl. jiná plocha	977/2	13	00	ostat. pl. jiná plocha		0	977/2	10001	13	00
				977/18		97	ostat. pl. jiná plocha		2	977/2	10001		97
				1									
				1									

Výkaz údajů o bonitovaných půdně ekologických jednotkách (BPEJ) k parcelám nového stavu										
Parcelní číslo podle katastru nemovitostí		Kód BPEJ	Výměra		BPEJ na dílu parcely	Parcelní číslo podle katastru nemovitostí		Kód BPEJ	Výměra	BPEJ na dílu parcely
zjednodušené evidence			ha	m <sup>2</sup>		zjednodušené evidence			ha	m <sup>2</sup>
974/1		25600	5	29						
974/42		25600		9						

Seznam souřadnic (S-JTSK)  
Číslo bodu Souřadnice pro zápis do KN  
Y X Kód kv. Poznámka

199-5	598015.19	1161663.41	4	
807-1	597986.92	1161706.90	3	kolík *
807-11	598005.08	1161665.35	3	kolík
807-12	598019.74	1161631.81	3	kolík
1350-4	598016.21	1161639.89	3	kolík *
1350-11	597986.14	1161708.49	3	kolík *
1	597989.17	1161709.81	3	kolík *
2	597990.64	1161706.51	3	
3	598009.32	1161664.54	3	
4	598019.62	1161641.38	3	kolík *
2671-792	598006.07	1161704.89	6	

Pozn.: \* body ohroženy stavební činností

GEOMETRICKÝ PLÁN pro rozdělení pozemků	Geometrický plán ověřil úředně oprávněný zeměměřičský inženýr:		Stejnopis ověřil úředně oprávněný zeměměřičský inženýr:			
	Jméno, příjmení:	Ing. Dušan Matula		Jméno, příjmení:	Ing. Dušan Matula	
	Číslo položky seznamu úředně oprávněných zeměměřičských inženýrů:	2183/03		Číslo položky seznamu úředně oprávněných zeměměřičských inženýrů:	2183/03	
	Dne: 22. května 2020 Číslo: 74/2020	Katastrální úřad souhlasí s očíslováním parcel.		Dne: 26. května 2020 Číslo: 77/2020	Ověření stejnopisu geometrického plánu v listinné podobě.	
Vyhovitel: Hloušek s.r.o. Vančurova 56 615 00 Brno		KÚ pro Jihomoravský kraj KP Brno-město		PGP-854/2020-702 2020.05.26 13:39:22 CEST		
Číslo plánu: 1359-113/2020	Okres: Brno-město		Obec: Brno		Kat. území: Trnitá	
Mapový list: Brno 9-0/44		Dosevadním vlastním pozemků byla poskytnuta možnost seznámit se v terénu s průběhem navržených nových hranic, které byly označeny předepsaným způsobem:				

