





**Kupní smlouva**  
**na „Dodání chladniček a chladicí vitríny pro vybavení pracovišť“**  
**Smluvní strany**

**Objednatel:**

**Česká republika – Krajské ředitelství policie hlavního města Prahy**  
se sídlem: Kongresová 1666/2, 140 00 Praha 4 - Nusle  
zastoupený: **plk. Ing. Pavlem Dombrovským**  
náměstkem ředitele Krajského ředitelství policie hl. m. Prahy  
pro ekonomiku  
adresa: Česká republika – Krajské ředitelství policie hlavního města  
Prahy  
poštovní přihrádka 1151  
110 00 Praha 1  
IČO: 75151472  
DIČ: CZ75151472  
bankovní spojení:   
číslo účtu:   
telefon:   
e-mail: 

*(dále jen jako "objednatel")*

*a*

**Dodavatel:**  
Obchodní firma: **KRISTYÁN cz s.r.o.**  
se sídlem: Bělohorská 723/132, 129 00 Praha - Břevnov  
Zastoupená:   
IČO: 271 39 280  
DIČ: CZ27139280  
Bankovní spojení:   
Číslo účtu:   
Kontaktní osoba:   
Telefon:   
e-mail: 

Zapsána v obchodním rejstříku vedeném městským soudem v Praze, oddíl C,  
vločka 99247.

*(dále jen jako „dodavatel“) na straně druhé*

uzavírají dle § 2079 a násl. zákona č.89/2012 Sb., Občanský zákoník, ve znění  
pozdějších předpisů (dále jen „Občanský zákoník“)

**tuto kupní smlouvu**

## Čl. I.

### Předmět smlouvy

1.1. Předmětem této smlouvy je dodání chladniček a chladicí vitríny pro vybavení pracovišť (specifikace předmětu plnění je uvedena v příloze č. 1 a v příloze č. 2 cenové tabulce této kupní smlouvy, které jsou nedílnou součástí), na základě cenové nabídky k veřejné zakázce malého rozsahu, vyhlášené na webových stránkách profilu zadavatele: <https://nen.nipez.cz/profil/KRP> pod evidenčním číslem N006/24/V00010699 dne 15. 04. 2024

## Čl. II.

### Cena

2.1. Celková cena za celý objem zakázky činí:

*Nabídková cena:*                    **230 400,00 Kč bez DPH**  
   48 384,00 Kč – DPH 21%  
   **278 784,00 Kč včetně DPH**

slovy: dvěstěsedmdesátosmtisícšedmsetosmdesátčtyři korun českých včetně DPH

Tato cena zahrnuje veškeré náklady dodavatele spojené s předmětem plnění a je nejvyšší přípustná.

## Čl. III.

### Práva a povinnosti smluvních stran

3.1. Práva a povinnosti dodavatele:

- a) dodat zboží dle čl. I této smlouvy, řádně a včas, v termínu, na kterém se s objednatelem dohodne, ve stanoveném místě, stanoveným způsobem a ve stanovené kvalitě se záruční **lhůtou 24 měsíců**, neuvádí-li výrobce vyšší,
- b) upozornit objednatele na překážky znemožňující provedení dodávek,
- e) nést odpovědnost za vadné a opožděné plnění a způsobené škody z tohoto plnění,
- f) dodržovat individuální pokyny objednatele,
- g) odstoupit od smlouvy při podstatném porušení povinností objednatele,
- h) požadovat od objednatele řádné a včasné zaplacení dohodnuté ceny.

3.2. Práva a povinnosti objednatele:

- a) poskytnout dodavateli potřebné spolupůsobení (součinnost) – poskytnout včas objednávku.
- b) převzít dodávku,
- c) oznámit dodavateli veškeré vady a požadovat jejich odstranění,
- d) zaplatit cenu za dodávku,
- e) odstoupit od smlouvy při podstatném porušení povinností dodavatele,
- f) požadovat od dodavatele náhradu za jeho vadné a opožděné plnění

## Čl. IV.

### Dodací podmínky

4.1. Dodavatel se zavazuje provést dodávku zboží po podpisu kupní smlouvy do 21 dnů od obdržení písemné objednávky. Za datum splnění dodávky se považuje den převzetí dodávky dle dodacího listu podepsaného pověřeným pracovníkem objednatele.

4.2. Objednatel nabývá vlastnictví převzetím dodávky od dodavatele; převzetí bude prokázáno podpisem pověřeného pracovníka na dodacím listu.

4.3. Místo plnění: Dodávka do skladu Krajského ředitelství policie hl. m. Prahy, sklad Poříčar  
zboží:

4.4. U předávání zboží **musí být přítomen** pověřený zástupce dodavatele.

4.5. Dopravu do místa plnění zajišťuje dodavatel na své náklady a je součástí celkové nabídkové ceny.

## Čl. V.

### Fakturace a placení

5.1. Smluvní strany se dohodly, že dodavatel vystaví fakturu za plnění nejpozději do 14 pracovních dnů od dodání zboží objednateli na základě konkrétní objednávky.

5.2. Smluvní strany se dohodly na splatnosti faktur 21 dnů ode dne doručení faktur objednateli. Faktura je uhrazena dnem připsání fakturované částky na účet dodavatele.

5.3. Faktura musí obsahovat náležitosti daňového dokladu dle § 29 zákona č. 235/2004 Sb., o dani z přidané hodnoty, ve znění pozdějších předpisů a § 435 Občanského zákoníku. Přílohu faktur musí tvořit kopie dodacího listu potvrzená pověřeným pracovníkem objednatele.

5.4. Adresa pro zaslání faktur: Krajské ředitelství policie hl. m. Prahy

OMTZ Odboru správy majetku  
P. O. BOX 1151,  
110 00 Praha 1

## Čl. VI.

### Odpovědnost za vady díla a záruka za jakost

6.1. Dodavatel se zavazuje, že zboží bude po uvedené době způsobilé k použití pro obvyklý účel a zachová si obvyklé vlastnosti. Záruka se nevztahuje na vady, u nichž

dodavatel prokáže, že byly způsobeny objednatelem, třetí osobou nebo vyšší mocí (nahodilou událostí) a nezpůsobil je dodavatel.

6.2. Je-li vadné plnění podstatným porušením, postupuje objednatel v souladu s § 2106 a násl. Občanského zákoníku. Volbu práva z vadného plnění provede objednatel v souladu s platným Občanským zákoníkem a současně s oznámením vady písemně. Za písemné oznámení se považuje jak listinná (dopisem, faxem), tak elektronická (e-mailem, datovou schránkou) podoba uplatnění práva z vadného plnění.

6.3 Reklamační v záruční době bude zajištěna garantem záruky. Dodavatel je povinen započít reklamační úkony do 3 dnů od výzvy objednatele.

6.4. Nebude-li započata reklamační podle odstavce 6.3 nebo nedojde-li k odstranění požadované záruční vady v dohodnuté době, má objednatel právo na dodání nového materiálu za materiál reklamovaný, stejné kvality a stejného výrobce.

## **Čl. VII.**

### **Podmínky odstoupení od smlouvy**

7.1. Od smlouvy lze odstoupit, pokud dojde k podstatnému porušení smluvních vztahů a pokud tento úmysl oznámí oprávněná strana druhé straně do 10-ti dnů od vzniku podstatného porušení povinností.

7.2. Podstatným porušením smlouvy se rozumí, jestliže strana porušující smlouvu věděla nebo mohla vědět, že druhá strana při takovém porušení nebude mít zájem na takovém plnění smlouvy.

7.3. Za podstatné porušení se považuje zejména:

- a) prodlení dodavatele s dodáním zboží déle než 10 dnů a objednatel se přitom na tomto prodlení nijak nepodílel
- b) objednatel nesplní své finanční závazky vůči dodavateli a nebude schopen poskytnout takové záruky, že je splní v náhradním termínu.

7.4. Odstoupení je však přípustné teprve tehdy, když dodavatel dohodl s objednatelem písemně novou přiměřenou lhůtu ke splnění závazku a ta neúspěšně uplynula.

## **Čl. VIII.**

### **Smluvní pokuty a úroky z prodlení**

8.1. Smluvní strany se dohodly, že v případě prodlení je možné uplatnit úrok z prodlení v zákonné výši dle příslušných ustanovení občanského zákoníku a předpisů souvisejících.

## Čl. IX.

### Závěrečná ustanovení

9.1. Smlouva nabývá platnosti dnem jejího oboustranného podpisu oprávněnými zástupci smluvních stran a účinnosti dnem uveřejnění v Registru smluv. Objednatel se zavazuje k jejímu uveřejnění.

9.2. Veškeré změny této smlouvy lze provádět pouze formou písemného dodatku potvrzeného oběma smluvními stranami.

9.3. K zániku smlouvy může dojít:

- a) dohodou smluvních stran,
- b) odstoupením jednou ze smluvních stran z důvodů uvedených ve smlouvě,

9.4. Práva a povinnosti smluvních stran v této smlouvě výslovně neupravená se řídí příslušnými ustanoveními občanského zákoníku a předpisů souvisejících.

Za objednatele:  
V Praze dne

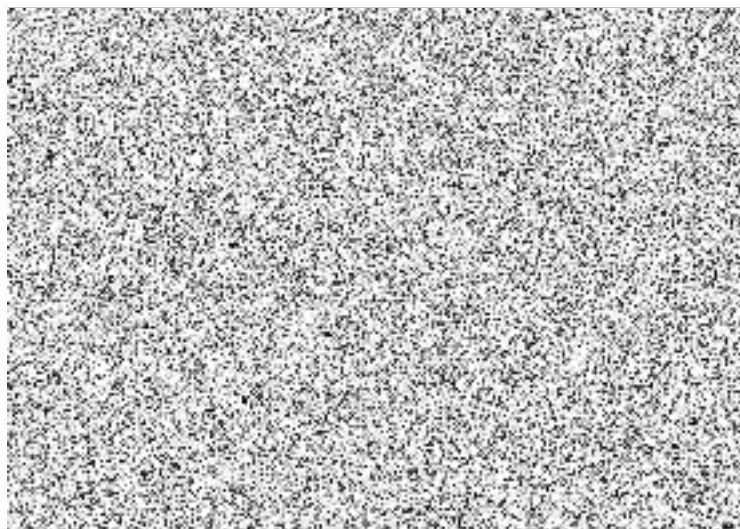

Za dodavatele:  
V Praze dne

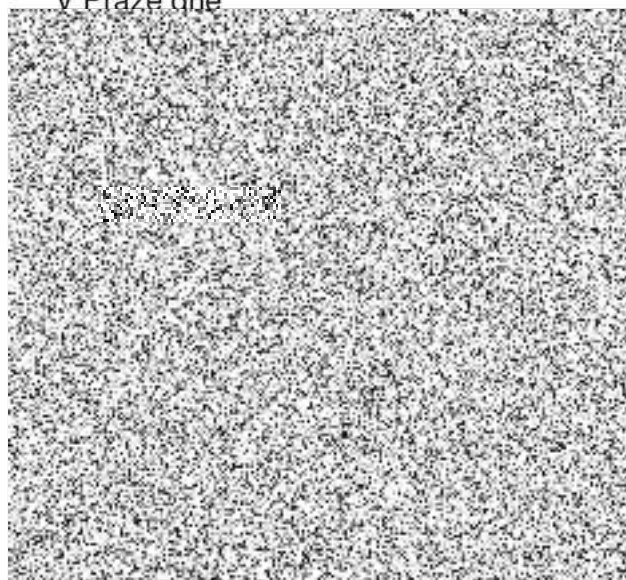

**technická specifikace poptávaného zboží, musí splňovat níže uvedené parametry:**

**1. chladnička malá 120 L** – požaduje se **10 kusů** tohoto zboží

**Charakteristika:** klasická malá samostatně stojící chladnička s mrazákem nahoře s tichým a úsporným chodem, volitelná jedna police, jedna přihrádka mrazáku, LED osvětlení.

**Specifikace:**

Klimatická třída N, ST

Typ chladničky: kombinovaná

Umístění mrazáku: mrazák nahoře

Typ modelu: samostatně stojící model

Energetická třída: D

Roční spotřeba energie 110 kWh/annum

Objem: (chlazený prostor) 107 l + 13 l (prostor pro mražené potraviny)

Emise hluku šířeného vzduchem C

Funkce: s výparníkem, LED osvětlení, manuální regulace teploty, statické chlazení

Možnost změny otevírání dveří: Ano, směr otevírání volitelný

**Vnitřní uspořádání:**

Počet přihrádek mrazáku 1ks

Počet polic lednice 1ks

Počet chladicích okruhů 1 ×

Mrazicí výkon za 24h 2 kg

**Barva bílá**

**Rozměry:** výška 84,5 cm, šířka 56 cm, hloubka 57,9 cm

Design: klasický

Hmotnost 31 kg

Typ chladiva: R600a



**2. chladnička s mrazákem nahoře** – požaduje se **15 kusů** tohoto zboží.

**Charakteristika:** klasická samostatně stojící dvoudveřová kombinovaná chladnička s mrazákem nahoře, dva oddělené prostory v mrazáku s tichým a úsporným chodem (41db), volitelné tři police, dvě přihrádky mrazáku, ve spodní části jedna zásuvka na ovoce a zeleninu, LED osvětlení.

**Specifikace:**

Klimatická třída N, ST

Typ chladničky: kombinovaná

Umístění mrazáku: mrazák nahoře

Typ modelu: samostatně stojící model

Energetická třída: E

Roční spotřeba energie 177 kWh/annum

Objem: (chlazený prostor) 171 l + 42 l (prostor pro mražené potraviny)

Emise hluku šířeného vzduchem C

Funkce: LED osvětlení, klimatická třída N-ST

Možnost změny otevírání dveří: Ano, směr otevírání volitelný

**Vnitřní uspořádání:**

Počet přihrádek mrazáku 1ks

Počet polic lednice 3 ks z tvrzeného skla

Počet chladicích okruhů: neuveden

Mrazicí výkon za 24h 2,6 kg

**Barva bílá**

**Rozměry:** výška 145 cm, šířka 54 cm, hloubka 56,5 cm

Design: klasický  
Hmotnost 39 kg  
Typ chladiva: není uveden

### 3. chladnička s mrazákem nahoře s výškou 124cm – požaduje se 10 kusů tohoto zboží

**Charakteristika:** klasická samostatně stojící dvoudveřová kombinovaná chladnička s mrazákem nahoře, dva oddělené prostory v mrazáku s tichým a úsporným chodem (38 db), minimálně tři skleněné police, dvě přihrádky mrazáku, ve spodní části jedna zásuvka na ovoce a zeleninu, LED osvětlení.

**Specifikace:**

Klimatická třída SN-ST, technologie MinFrost

Typ chladničky: kombinovaná

Umístění mrazáku: mrazák nahoře

Typ modelu: samostatně stojící model

Energetická třída: F

Roční spotřeba energie 231 kWh/annum

Celkový objem 176 l,

Čistý objem: (chlazený prostor) 130 l + 46 l (prostor pro mražené potraviny)

Emise hluku šířeného vzduchem C

Funkce: No Frost – ne, Rychlé mrazení – ne, Alarm otevřených dveří - ne, LED osvětlení, SN-ST

Možnost změny otevírání dveří: Ano, směr otevírání volitelný

**Vnitřní uspořádání:**

Počet přihrádek mrazáku 2 ks

Počet polic lednice 3 ks

Počet chladicích okruhů 1 x

Mrazicí výkon za 24h 2,1 kg

Barva bílá

**Rozměry: výška 124 cm, šířka 54 cm, hloubka 57,4 cm**

Design: klasický

Hmotnost cca 41 kg

Typ chladiva: nezištěno

### 4. chladnička s mrazákem dole – požaduje se 10 kusů tohoto zboží.

**Charakteristika:** klasická samostatně stojící dvoudveřová kombinovaná chladnička s mrazákem dole, vybavená technologií: True No Frost, All Around Cooling, SpaceMax™, Big Door Bin, LED osvětlením, alarmem otevřených dveří a funkcí Clean Back. Maximální hladina hluku 35 dB.

**Specifikace:**

Klimatická třída SN-T

Typ chladničky: kombinovaná

Umístění mrazáku: mrazák dole

Typ modelu: samostatně stojící model

Energetická třída: E

Roční spotřeba energie 254 kWh/annum

Objem: (chlazený prostor) 230 l + 114 l (prostor pro mražené potraviny)

Emise hluku šířeného vzduchem B

Funkce: Total No Frost, alarmem otevřených dveří, LED osvětlení, SN-T

Možnost změny otevírání dveří: Ano, směr otevírání volitelný

**Vnitřní uspořádání:**

Počet přihrádek mrazáku 3ks

Počet polic lednice 4 ks  
Počet chladicích okruhů 1 ×  
Mrazicí výkon za 24h 7 kg

**Barva stříbrná**

**Rozměry:** výška 185,3 cm, šířka 59,5 cm, hloubka 65,8 cm

Design: klasický

Hmotnost 66 kg

**5. Chladicí vitrína na nápoje – požaduje se 1 kus tohoto zboží.**

**Charakteristika:** Chladicí vitrína - energetická třídy D, třída hlučnosti C, objem chladničky 350 l, 4 police, pravé otevírání, rozměry 173 × 60 × 60 cm (V×Š×H), hmotnost 65 kg, bílá barva, automatické odmrazování, LED osvětlení, ventilace a manuální regulace teploty

**Specifikace:**

Klimatická třída N

**Typ modelu:** samostatně stojící model chladicí vitrína

Energetická třída D

Hlučnost 43 dB

Roční spotřeba energie 744 kWh/annum

Objem (chlazený prostor) 350 l

Objem (prostor pro mražené potraviny) 0 l

Emise hluku šířeného vzduchem C

Montáž dvířek Pevné

**Funkce:**

Automatické odmrazování, LED osvětlení, ventilace, manuální regulace teploty

Možnost změny otevírání dveří: Ano

Směr otevírání Dveří vpravo

Náběh dveří Ne

**Vnitřní uspořádání:**

Počet přihrádek mrazáku 0 ks

Počet polic lednice 4 ks

Počet chladicích okruhů 1 ×

**Barva:** bílá

**Rozměry:** 173 cm x 60 cm x 60 cm (V×Š×H),

Design Klasický

Hmotnost 65 kg

Typ chladiva

Typ chladiva R600a

**Všechny položky (1 až 5) poptávaného zboží musí být určeny pro Českou republiku a musí se na ně vztahovat plnohodnotná záruka a podpora autorizovaného servisu a musí obsahovat návod k obsluze v českém jazyce.**



### Cenová tabulka VZMR na nákup chladniček a chladící vitríny

Účastník, název firmy:	KRISTYÁN cz s.r.o.
Sídlo:	Bělohorská 723/132, 169 00 Praha 6 - Břevnov
IČO:	27139280
Kontaktní osoba:	
Telefonní spojení:	
E-mail:	

Poř. čís.	Specifikace požadovaného zboží	Nabízené zboží: (Uvést značku, přesný název a typ)	Požadovaný počet:	Cena v Kč za 1 m.j. bez DPH	Cena v Kč za 1 m.j. s DPH	Cena v Kč za XX m.j. bez DPH	Cena v Kč za XX m.j. s DPH
1.	Chladnička malá 120 l (viz specifikace)	Philco PTB117D	10 ks				
2.	Chladnička s mrazákem nahoře (viz specifikace)	Philco PT204E	15 ks				
3.	Chladnička s mrazákem nahoře s výškou 124cm (viz specifikace)	Philco PT168EMW	10 ks				
4.	Chladnička s mrazákem dole (viz specifikace)	Samsung RB33B610ESA/EF	10 ks				
5.	Chladící vitrina (viz specifikace)	Snaige CD35DM-S302SD	1 ks				
<b>Celková nabídková cena v Kč bez DPH</b>						<b>230 400,00 Kč</b>	
<b>DPH 21%</b>						<b>48 384,00 Kč</b>	
<b>Celková nabídková cena v Kč včetně DPH</b>						<b>278 784,00 Kč</b>	

Veškeré položky 1 až 5 poptávaného zboží musí být určeny pro Českou republiku a musí se na ně vztahovat plnohodnotná záruka a podpora autorizovaného servisu a musí obsahovat návod k obsluze v českém jazyce.

V Praze dne 24.4. 2024

