

Kupní smlouva č. 440036

I. SMLUVNÍ STRANY

Prodávající: **CONSORTA Praha s.r.o.**
Poděbradská 12
190 00 Praha 9
IČO: 48115631, DIČ: CZ48115631
Registrace v obchodním rejstříku u Městského soudu v Praze, oddíl C, vložka 16748
Bank.spojení: 
Zastoupený: p. Zdeňkem Bubníkem, jednatelem

Kupující: **Střední škola technická a ekonomická Brno,**
Olomoucká, příspěvková organizace
Olomoucká 1140/61
627 00 Brno
IČO: 00226475, DIČ: CZ00226475
Zastoupený: Ing. Zdeňkem Pavlíkem, ředitelem školy

II. PŘEDMĚT PLNĚNÍ

8 ks Stolní vrtačka VS16
Vybavená: vrtací hlavičkou, osvětlením 24V, strojním svěrákem

III. PRODEJNÍ CENA

Cena bez DPH.....	544 000,00 Kč
DPH 21 %.....	114.240,00 Kč
Cena včetně DPH.....	<u>658.240,00 Kč</u>

Prodejní cena je kalkulována v paritě CIP Brno.

IV. PLATEBNÍ PODMÍNKY

Celá kupní cena včetně DPH bude zaplacená po předání a převzetí zboží na základě řádné faktury se splatností 15 dní.

Datum splatnosti na zaslané faktuře se rozumí ve smyslu připsání platby na účet prodávajícího uvedený v záhlaví této smlouvy.

V. DODACÍ PODMÍNKY

do 4 týdnů po oboustranném podpisu této kupní smlouvy.

Dodávka bude splněna dodáním zboží prodávajícím, provedením montáže a zaškolením obsluhy a převzetím zboží kupujícím na základě dodacího listu.

Montáž bude provedena u kupujícího servisními techniky prodávajícího. Ohledně termínu montáže Vás budeme telefonicky kontaktovat.

Stroje se připojují ke střídavé síti nízkého napětí 3x400V/50Hz/TN-S přes zásuvku typ IV 1653, 5 x 16A, 380V, které na své náklady připraví kupující.

VI. GARANČNÍ UJEDNÁNÍ A SERVISNÍ PODMÍNKY

Záruční doba je 24 měsíců od předání stroje na vady materiálu a práci výrobce.

Servis, zajišťovaný vlastními servisními techniky prodávajícího.

Záruční servis se nevztahuje na vady, prokazatelně způsobené obsluhou, nedodržením pokynů pro údržbu dle návodu a neodborným zacházením v rozporu s uvedeným návodem k obsluze.

Kupující je povinen sdělit prodávajícím svůj požadavek na garanční i mimo garanční opravu písemně.

VII. DOKUMENTACE

Prodávající dodá se zařízením následující dokumentaci:

- návod k používání v českém jazyce,
- dodací list s potvrzenou záruční lhůtou,
- prohlášení o shodě.

VIII. VLASTNICKÉ PRÁVO KE ZBOŽÍ

Předmět plnění zůstává vlastnictvím prodávajícího do celkového zaplacení celkové prodejní ceny zboží, tzn. vč. DPH.

Pokud na kupujícího nepřejde vlastnické právo, není oprávněn zboží prodat, zastavit nebo s ním disponovat obdobným způsobem.

IX. ZÁVĚREČNÁ USTANOVENÍ

Právní vztahy vyplývající z této smlouvy se řídí českým právním řádem, zejména občanským zákoníkem č. 89/2012 Sb.

V případě, že se některé z ustanovení této smlouvy stane v budoucnosti neplatné nebo neúčinné, smluvní strany se zavazují je nahradit takovou platnou úpravou, která v co nejvyšší míře zachová hospodářský účel zamýšlený neplatným nebo neúčinným ustanovením.

Jakékoli změny a doplňky této smlouvy musí být učiněny písemnou formou.

Tato smlouva se vztahuje i na případné právní nástupce smluvních stran.

Tato smlouva je sepsána ve dvou stejnopisech, každý s platností originálu, z nichž každá ze smluvních stran obdrží po jednom vyhotovení.

Tato smlouva nabývá platnosti dnem podpisu a účinnosti dnem uveřejnění v informačním systému veřejné správy – Registru smluv. Smluvní strany výslovně souhlasí se zveřejněním celého textu této smlouvy včetně podpisů v informačním systému veřejné správy – Registru smluv.

Uvedená kupní smlouva pozbývá platnosti, nebude-li oboustranně podepsána do 20. 5. 2024.

Smluvní strany prohlašují, že si tuto smlouvu přečetli, jejím ustanovením rozumí a na důkaz toho připojují své vlastnoruční podpisy.

Přílohy: Příloha č. 1 – Seznam položek a technická specifikace

V Praze, dne 6.5.2024

V Brně, dne 09.05.2024

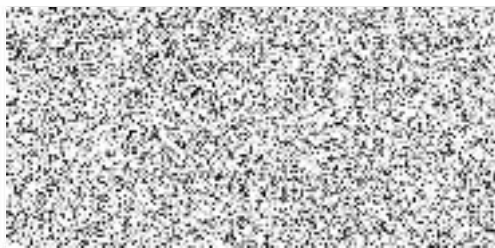

Zdeněk Bubník

Jednatel

CONSORTA PRAHA s.r.o.
Poděbradská 12, 190 00 Praha 9
IČ: 48115631, DIČ: CZ48115631
-2-



Střední škola technická a ekonomická
Brno, Olomoucká,
příspěvková organizace ①

Olomoucká 1140/61, 627 00 Brno
Č: 00226475 tel.: 548 515 111

Zdeněk Pavlík

Ředitel školy

Příloha č. 1 - Seznam položek a technická specifikace

Stolní vrtačky do nové dílny TEP

Název	Popis	Počet ks	Cena za ks bez DPH	Cena celkem bez DPH
Stolní vrtačka s příslušenstvím	<p>Stolní vrtačka, upínání nástroje do vrtací hlavičky/sklíčidla, průměr nástroje max 16mm, převod pomocí klínového řemene, 5 převodových stupňů, volba otáček v rozmezí od min 280 – max 2400 ot/min., pracovní stůl opatřen 3 T-drážkami šířky 12mm, osvětlení pracovního stolu 24V, napájení vrtačky 400V, hmotnost 1ks vrtačky max 80kg bez příslušenství, pracovní plocha min 200x250 mm, plocha pracovního stolu min 480x280mm, zdvih vřetene min 60 max 80 mm, vyložení vřetena min 200 max 250 mm, vzdálenost sklíčidla od stolu v rozmezí 80 – 375 mm.</p> <p>Barevné provedení: modrý nátěr RAL 5015</p> <p>Požadované příslušenství ke každé vrtačce: - 1ks osazení vrtací hlavičkou/sklíčidlem + 1ks klička - 1ks strojní svěrák, kalené čelisti 100mm, pevná čelist prizmatická, možnost upnutí k pracovnímu stolu pomocí šroubů, modrý nátěr Požadována montáž na místě!</p>	8	68 000 Kč	544 000 Kč
			Cena celkem bez DPH	544 000 Kč