

DODATEK SMLOUVY č. 2

č. KRPE-74660/ČJ-2022-1700VZ

(dále jen dodatek smlouvy)

„Rekonstrukce výměníku na služební prostory OOP 2, Prodloužená“

I. SMLUVNÍ STRANY

1. Objednatel:

Název: Česká republika - Krajské ředitelství policie Pardubického kraje
Sídlo: Na Spravedlnosti 2516, 530 48 Pardubice
Zastoupený: Renatou Kaňkovou, náměstkem ředitele KŘ pro ekonomiku
IČ: 720 50 250
DIČ: CZ72050250
Bankovní spojení: ČNB
Číslo účtu: 11234881/0710

(dále jen „objednatel“)

2. Zhotovitel:

Název: PS HOME STAR, s.r.o.
Sídlo: Semtín 101, 530 02 Pardubice
Zastoupený: Petrem Šmeralem, jednatelem
IČ: 032 21 466
DIČ: CZ03221466
Bankovní spojení: ČSOB, a.s.
Číslo účtu: 301663510/0300

Zapsán v obchodním rejstříku, vedeném Krajským soudem v Hradci Králové, oddíl C, vložka 33872

(dále jen „zhotovitel“)

Obě smluvní strany se ve smyslu uzavřené Smlouvy o dílo č. KRPE-74660/ČJ-2022-1700VZ (dále také „smlouva o dílo“) dohodly, že se tímto dodatkem smlouvy o dílo mění článek V. Doba plnění a článek VIII. Cena díla původní uzavřené smlouvy o dílo a to tak, jak je uvedeno v tomto dodatku.

II.

V článku **V. Doba plnění** bod **1.** smlouvy o dílo se mění:

(původní znění)

1. Zhotovitel se zavazuje provést dílo v souladu s časovým harmonogramem postupu provedení díla, který musí být součástí nabídky vybraného dodavatele, přičemž se zhotovitel zavazuje dodržet zejména následující termíny:
 - **doba předání a převzetí staveniště: 28. února 2023,**
 - **Ihůta pro předání a převzetí díla: nejpozději do 30. června 2024,**
 - **předání dokumentace skutečného provedení stavby při předání stavby,**

(nové znění)

1. Zhotovitel se zavazuje provést dílo v souladu s časovým harmonogramem postupu provedení díla, který musí být součástí nabídky vybraného dodavatele, přičemž se zhotovitel zavazuje dodržet zejména následující termíny:
 - **doba předání a převzetí staveniště: 28. února 2023,**
 - **Ihůta pro předání a převzetí díla: nejpozději do 31. července 2024,**
 - **předání dokumentace skutečného provedení stavby při předání stavby,**

V článku **VIII. Cena díla** bod **1.** smlouvy o dílo se mění:

(původní znění)

1. Objednatel se za níže uvedených podmínek zavazuje uhradit zhotoviteli celkovou smluvní cenu za řádné provedení díla:

Cena bez DPH	-	17 155 998,89 Kč
DPH 21 %	-	3 602 759,77 Kč
Cena celkem včetně DPH	-	20 758 758,66 Kč

(nové znění)

Cena víceprací činí:

Celková cena víceprací bez DPH:	463 333,92 Kč
DPH 21 %	97 300,12 Kč
Celková cena víceprací včetně DPH:	560 634,04 Kč

Cena méně prací činí:

Celková cena méně prací bez DPH:	308 657,66 Kč
DPH 21 %	64 818,11 Kč
Celková cena méně prací včetně DPH:	373 475,77 Kč

Celkové navýšení ceny činí:

Celkové navýšení ceny bez DPH:	154 676,26 Kč
DPH 21 %	32 482,01 Kč
Celkové navýšení ceny včetně DPH:	187 158,27 Kč

a mění se

(původní znění)

1. Objednatel se za níže uvedených podmínek zavazuje uhradit zhotoviteli celkovou smluvní cenu za řádné provedení díla:

Cena bez DPH	-	17 155 998,89 Kč
DPH 21 %	-	3 602 759,77 Kč
Cena celkem včetně DPH	-	20 758 758,66 Kč

(nové znění)

1. Objednatel se za níže uvedených podmínek zavazuje uhradit zhotoviteli celkovou smluvní cenu za řádné provedení díla:

Cena bez DPH	-	17 310 675,15 Kč
DPH 21 %	-	3 635 241,78 Kč
Cena celkem včetně DPH	-	20 945 916,93 Kč

Důvodem prodloužení termínu lhůty pro předání a převzetí díla a navýšení nákladů stavebních prací jsou dodatečné neočekávané stavební práce v prostorách výměníku vzniklé podmáčeným podložím.

III. ZÁVĚREČNÁ USTANOVENÍ

1. Ostatní podmínky dohodnuté oběma stranami ve smlouvě o dílo se tímto dodatkem smlouvy o dílo nemění.
2. Smluvní strany prohlašují, že se s obsahem dodatku smlouvy o dílo řádně seznámily a souhlasí s ním. Tento dodatek smlouvy o dílo je tvořen 4 stranami textu.
3. Tento dodatek smlouvy o dílo je vyhotoven ve dvou stejnopisech, z nichž jeden obdrží zhotovitel a jeden objednatel.
4. Tento dodatek smlouvy o dílo nabývá platnosti dnem jejího podepsání zástupci obou smluvních stran, oprávněnými k jejímu podpisu. Účinnosti nabývá dnem uveřejnění v registru smluv podle zákona č. 340/2015 Sb. o registru smluv.
5. Smluvní strany se dohodly, že tento dodatek smlouvy o dílo v registru smluv uveřejní Krajské ředitelství policie Pardubického kraje.

Přílohy:

Příloha č. 1 – Krycí list soupisu prací – 2023029G - Bourací práce výměník

Příloha č. 2 – Krycí list soupisu prací – 2023029H - SDK skladba S6

Příloha č. 3 – Krycí list soupisu prací – 2023029J - SDK pohled II. NP výměník-VCP

Příloha č. 4 – Krycí list soupisu prací – 2023029K - Oprava stropu 2. NP výměník MCP

Příloha č. 5 – Krycí list soupisu prací – 2023029L - ocelové zárubně

Příloha č. 6 – Odpočty a přípočty

Příloha č. 7 – Náklady soupisu celkem

Příloha č. 8 – Práce a dodávky PSV

V Pardubicích dne dle el. podpisu

Za objednatele

V Pardubicích dne dle el. podpisu

Za zhotovitele

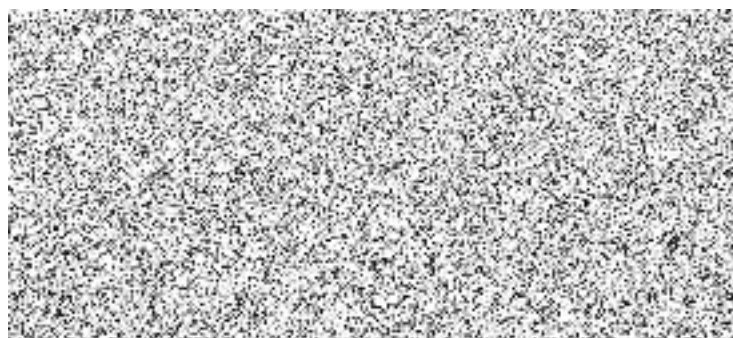
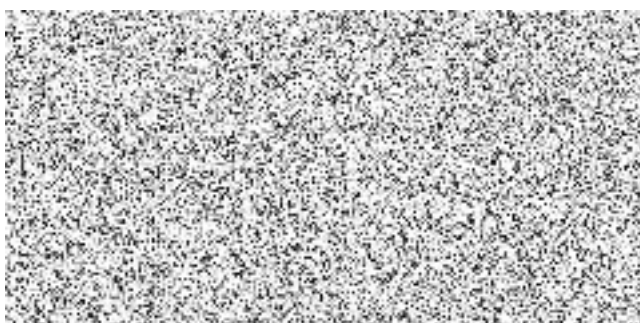

KRYCÍ LIST SOUPISU PRACÍ

Stavba:

Objekt:

2023029G - Bourací práce výměník

KSO:

Místo:

CC-CZ:

Datum:

Zadavatel:

IČ:

DIČ:

Zhotovitel:

IČ:

DIČ:

Projektant:

IČ:

DIČ:

Zpracovatel:

IČ:

DIČ:

Poznámka:

Cena bez DPH				53 245,99
	Základ daně		Sazba daně	Výše daně
DPH základní	53 245,99		21,00%	11 181,66
snížená	0,00		12,00%	0,00
Cena s DPH		v CZK		64 427,65

Projektant

Zpracovatel

Datum a podpis:

Razítko

Datum a podpis:

Razítko

Objednavatel

Zhotovitel

Datum a podpis:

Razítko



REKAPITULACE ČLENĚNÍ SOUPISU PRACÍ

Stavba:

0

Objekt:

2023029G - Bourací práce výměník

Místo:

Datum:

Zadavatel:

0

Projektant: 0

Zhotovitel:

Zpracovatel: 0

Kód dílu - Popis

Cena celkem [CZK]

Náklady ze soupisu prací

53 245,99

HSV - Práce a dodávky HSV

53 245,99

9 - Ostatní konstrukce a práce, bourání

19 267,30

997 - Přesun sutě

33 978,69

SOUPIS PRACÍ

Stavba:

0

Objekt:

2023029G - Bourací práce výměník

Místo:

Datum:

Zadavatel:

0

Projektant: 0

Zhotovitel:

Zpracovatel: 0

PČ	Typ	Kód	Popis	MJ	Množství	J.cena [CZK]	Cena celkem [CZK]
----	-----	-----	-------	----	----------	--------------	-------------------

Náklady soupisu celkem

53 245,99

D HSV Práce a dodávky HSV

53 245,99

D 9 Ostatní konstrukce a práce, bourání

19 267,30

1	K	962052211	Bourání zdiva nadzákladového ze ŽB přes 1 m3	m3	2,402	5 250,00	12 610,50
2	K	962052314	Bourání pilířů ze ŽB	m3	1,256	5 300,00	6 656,80

D 997 Přesun sutě

33 978,69

3	K	997013212	Vnitrostaveništní doprava sutí a vybouraných hmot pro budovy v přes 6 do 9 m ručně	t	9,354	1 630,00	15 247,02
4	K	997013501	Odvoz sutí a vybouraných hmot na skládku nebo meziskládku se složením, na vzdálenost do 1 km	t	9,354	291,13	2 723,23
5	K	997013509	Odvoz sutí a vybouraných hmot na skládku nebo meziskládku se složením, na vzdálenost Příplatek k ceně za každý další i započatý 1 km přes 1 km	t	140,310	12,76	1 790,36
6	K	997013602	Poplatek za uložení stavebního odpadu na skládce (skládkovné) z armovaného betonu zatříděného do Katalogu odpadů pod kódem 17 01 01	t	9,354	1 520,00	14 218,08

KRYCÍ LIST SOUPISU PRACÍ

Stavba:

Objekt:

2023029H - SDK skladba S6

KSO:

Místo:

CC-CZ:

Datum:

Zadavatel:

IČ:

DIČ:

Zhotovitel:

IČ:

DIČ:

Projektant:

IČ:

DIČ:

Zpracovatel:

IČ:

DIČ:

Poznámka:

Cena bez DPH				-12 397,99
	Základ daně	Sazba daně		Výše daně
DPH základní	-12 397,99	21,00%		-2 603,58
snížená	0,00	12,00%		0,00
Cena s DPH		v CZK		-15 001,57

Projektant

Zpracovatel

Datum a podpis:

Razítko

Datum a podpis:

Razítko

Objednavatel

Zhotovitel

Datum a podpis:

Razítko



REKAPITULACE ČLENĚNÍ SOUPISU PRACÍ

Stavba:

0

Objekt:

2023029H - SDK skladba S6

Místo:

Datum:

Zadavatel:

0

Projektant: 0

Zhotovitel:

Zpracovatel: 0

Kód dílu - Popis

Cena celkem [CZK]

Náklady ze soupisu prací

-12 397,99

PSV - Práce a dodávky PSV

-12 397,99

763 - Konstrukce suché výstavby

-12 397,99

SOUPIS PRACÍ

Stavba:

0

Objekt:

2023029H - SDK skladba S6

Místo:

Datum:

Zadavatel:

0

Projektant: 0

Zhotovitel:

Zpracovatel: 0

PČ	Typ	Kód	Popis	MJ	Množství	J.cena [CZK]	Cena celkem [CZK]
----	-----	-----	-------	----	----------	--------------	-------------------

Náklady soupisu celkem

-12 397,99

D PSV

Práce a dodávky PSV

-12 397,99

D 763

Konstrukce suché výstavby

-12 397,99

1	K	763131471R	Dodávka a montáž SDK kazetového akustického podhledu dle skladby S6 - dle popisu v PD	m2	-130,960	16,05	-2 101,91
2	K	763131771	Příplatek k SDK podhledu za rovinnost kvality Q3	m2	-130,960	78,62	-10 296,08

KRYCÍ LIST SOUPISU PRACÍ

Stavba:

Objekt:

2023029J - SDK pohled II.NP výměník-VCP

KSO:

Místo:

CC-CZ:

Datum:

Zadavatel:

IČ:

DIČ:

Zhotovitel:

IČ:

DIČ:

Projektant:

IČ:

DIČ:

Zpracovatel:

IČ:

DIČ:

Poznámka:

Cena bez DPH				177 133,88
DPH základní	Základ daně		Sazba daně	Výše daně
snížená	177 133,88		21,00%	37 198,11
	0,00		12,00%	0,00
Cena s DPH		v CZK		214 331,99

Projektant

Zpracovatel

Datum a podpis:

Razítko

Datum a podpis:

Razítko

Objednavatel

Zhotovitel

Datum a podpis:

Razítko

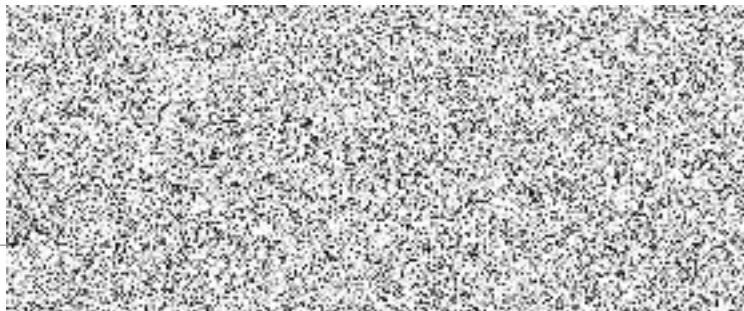

REKAPITULACE ČLENĚNÍ SOUPISU PRACÍ

Stavba:

0

Objekt:

2023029J - SDK podhled II.NP výměník-VCP

Místo:

Datum:

Zadavatel:

0

Projektant: 0

Zhotovitel:

Zpracovatel: 0

Kód dílu - Popis

Cena celkem [CZK]

Náklady ze soupisu prací

177 133,88

PSV - Práce a dodávky PSV

177 133,88

763 - Konstrukce suché výstavby

177 133,88

SOUPIS PRACÍ

Stavba:

0

Objekt:

2023029J - SDK podhled II.NP výměník-VCP

Místo:

Datum:

Zadavatel:

0

Projektant:

0

Zhotovitel:

Zpracovatel:

0

PČ	Typ	Kód	Popis	MJ	Množství	J.cena [CZK]	Cena celkem [CZK]
----	-----	-----	-------	----	----------	--------------	-------------------

Náklady soupisu celkem

177 133,88

D PSV

Práce a dodávky PSV

177 133,88

D 763

Konstrukce suché výstavby

177 133,88

1	K	763131411.KNF	SDK podhled D 112 desky 1x WHITE (A) 12,5 bez izolace dvouvrstvá spodní kce profil CD+UD	m2	187,000	947,24	177 133,88
---	---	---------------	--	----	---------	--------	------------

KRYCÍ LIST SOUPISU PRACÍ

Stavba:

Objekt:

2023029K - Oprava stropu 2.NP výměník MCP

KSO:

Místo:

CC-CZ:

Datum:

Zadavatel:

IČ:

DIČ:

Zhotovitel:

IČ:

DIČ:

Projektant:

IČ:

DIČ:

Zpracovatel:

IČ:

DIČ:

Poznámka:

Cena bez DPH				-99 433,63
DPH základní	Základ daně		Sazba daně	Výše daně
snížená	-99 433,63		21,00%	-20 881,06
	0,00		12,00%	0,00
Cena s DPH		v CZK		-120 314,69

Projektant

Zpracovatel

Datum a podpis:

Razítko

Datum a podpis:

Razítko

Objednavatel

Zhotovitel

Datum a podpis:

Razítko

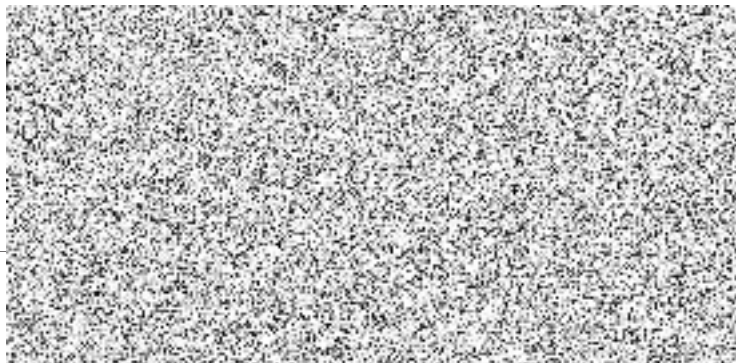

REKAPITULACE ČLENĚNÍ SOUPISU PRACÍ

Stavba:

0

Objekt:

2023029K - Oprava stropu 2.NP výměník MCP

Místo:

Datum:

Zadavatel:

0

Projektant: 0

Zhotovitel:

Zpracovatel: 0

Kód dílu - Popis

Cena celkem [CZK]

Náklady ze soupisu prací

-99 433,63

HSV - Práce a dodávky HSV

-99 433,63

6 - Úpravy povrchů, podlahy a osazování výplní

-99 433,63

SOUPIS PRACÍ

Stavba:

0

Objekt:

2023029K - Oprava stropu 2.NP výměník MCP

Místo:

Datum:

Zadavatel:

0

Projektant:

0

Zhotovitel:

Zpracovatel:

0

PČ	Typ	Kód	Popis	MJ	Množství	J.cena [CZK]	Cena celkem [CZK]
----	-----	-----	-------	----	----------	--------------	-------------------

Náklady soupisu celkem

-99 433,63

D HSV

Práce a dodávky HSV

-99 433,63

D 6

Úpravy povrchů, podlahy a osazování výplní

-99 433,63

1	K	611131101	Cementový postřík vnitřních stropů nanášený celoplošně ručně	m2	-192,120	94,35	-18 126,52
2	K	611131121	Penetrační disperzní nátěr vnitřních stropů nanášený ručně	m2	-192,120	79,97	-15 363,84
3	K	611321141	Vápenocementová omítka štuková dvouvrstvá vnitřních stropů rovných nanášená ručně	m2	-192,120	343,24	-65 943,27

KRYCÍ LIST SOUPISU PRACÍ

Stavba:

Objekt:

2023029L - ocelové zárubně

KSO:

Místo:

CC-CZ:

Datum:

Zadavatel:

IČ:

DIČ:

Zhotovitel:

IČ:

DIČ:

Projektant:

IČ:

DIČ:

Zpracovatel:

IČ:

DIČ:

Poznámka:

Cena bez DPH				23 570,00
	Základ daně	Sazba daně		Výše daně
DPH základní	23 570,00	21,00%		4 949,70
snížená	0,00	12,00%		0,00
Cena s DPH		v CZK		28 519,70

Projektant

Zpracovatel

Datum a podpis:

Razítko

Datum a podpis:

Razítko

Objednavatel

Zhotovitel

Datum a podpis:

Razítko

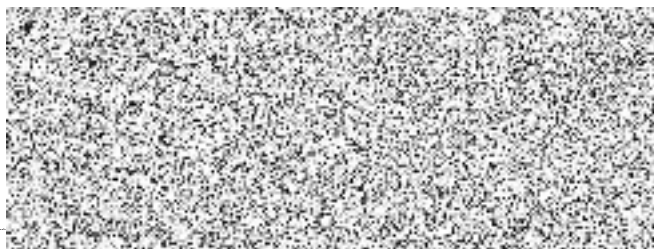

REKAPITULACE ČLENĚNÍ SOUPISU PRACÍ

Stavba:

0

Objekt:

2023029L - ocelové zárubně

Místo:

Datum:

Zadavatel:

0

Projektant:

0

Zhotovitel:

Zpracovatel:

0

Kód dílu - Popis

Cena celkem [CZK]

Náklady ze soupisu prací

23 570,00

HSV - Práce a dodávky HSV

23 570,00

6 - Úpravy povrchů, podlahy a osazování výplní

23 570,00

SOUPIS PRACÍ

Stavba:

0

Objekt:

2023029L - ocelové zárubně

Místo:

Datum:

Zadavatel:

0

Projektant: 0

Zhotovitel:

Zpracovatel: 0

PČ	Typ	Kód	Popis	MJ	Množství	J.cena [CZK]	Cena celkem [CZK]
----	-----	-----	-------	----	----------	--------------	-------------------

Náklady soupisu celkem

23 570,00

D HSV

Práce a dodávky HSV

23 570,00

D 6

Úpravy povrchů, podlahy a osazování výplní

23 570,00

3	K	642945111	Osazování protipožárních nebo protiplynových zárubní dveří jednokřídlových do 2,5 m2	kus	3,000	4 930,00	14 790,00
4	M	55331562	zárubeň jednokřídlá ocelová pro zdění s protipožární úpravou tl stěny 110-150mm rozměru 800/1970, 2100mm	kus	1,000	2 860,00	2 860,00
5	M	55331563	zárubeň jednokřídlá ocelová pro zdění s protipožární úpravou tl stěny 110-150mm rozměru 900/1970, 2100mm	kus	2,000	2 960,00	5 920,00

Popis	MJ	Množství	J.cena [CZK]	Cena celkem [CZK]
ODPOČTY				-196 826,04
PŘÍPOČTY				209 384,05
CELKEM bez DPH				12 558,01

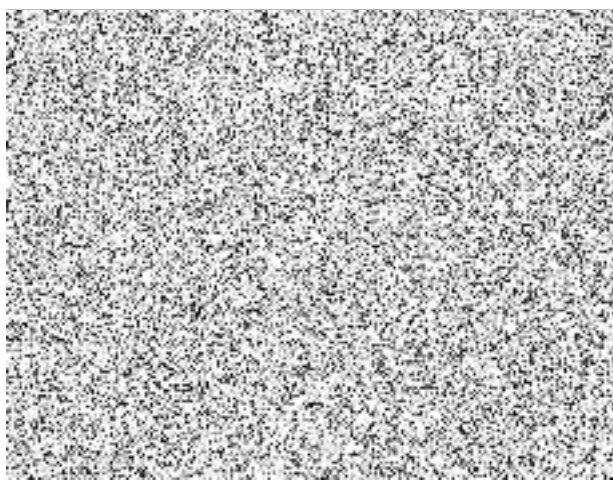

		Popis	MJ	Množství	J.cena [CZK]	Cena celkem [CZK]	
Náklady soupisu celkem						196 826,04	
		Práce a dodávky PSV				196 826,04	
D	D1	Dodávka PZTS				67 458,46	
1	K	Pol1	KX15DTAM Duální detektor digitální s držákem, vějíř 15m, vestavěné EOL a funkce AM	ks	13,0	1 009,75	13 126,75
6	K	Pol6	MK7 LCD klávesnice	ks	3,000	3 379,19	10 137,57
7	K	Pol7	CP050-00-01 MK8 LCD klávesnice pro ústředny Galaxy Flex a Dimension	ks	1,000	4 385,85	4 385,85
8	K	Pol8	G8P Koncentrátor v plastovém krytu pro 8 zón se 4 PGM výstupy	ks	3,000	2 461,16	7 383,48
10	K	Pol10	GVM16PLED Signalizační tablo v krytu pro 16 LED diod	ks	1,000	6 120,15	6 120,15
11	K	Pol11	RM12 Univerzální signalizační LED tablo v plastovém krytu, 12+1 LED dioda	ks	3,000	3 221,94	9 665,82
15	K	Pol15	KAB ZAB K6EZS	m	360,000	17,81	6 411,60
16	K	Pol16	Kabel FTP Cat.5e PVC drát šedá box 305m Solarix	m	100,000	19,19	1 919,00
17	K	Pol17	Vodič CYA 1,5 H07V-K rudá	m	50,000	13,33	666,50
18	K	Pol18	Vodič CYA 1,5 H07V-K světle modrá	m	50,000	13,33	666,50
19	K	Pol78	Programování sys. Na jeden expandér 8 vstupů		4,000	686,01	2 744,04
20	K	Pol79	Programování základních parametrů ústř.		4,000	1 057,80	4 231,20
D	D2	Dodávka EKV				45 457,86	
26	K	Pol26	Řídící jednotka čtečky	ks	2,000	7 511,45	15 022,90
27	K	Pol27	Čtečka bezkontaktní kompatibilní s technologií PČR	ks	3,000	3 973,47	11 920,41
28	K	Pol28	Čtečka bezkontaktní kompatibilní s technologií PČR venkovní	ks	2,000	4 050,55	8 101,10
31	K	Pol31	Kabel STP Cat.6a LSOH	m	240,000	24,28	5 827,20
36	K	Pol84	Programování a oživení EKV na 1 čtečku		5,0	917,25	4 586,25
D	D3	Dodávka CCTV				44 109,72	
38	K	Pol34	01707-001 AXIS M3065-V - Vnitřní IP dome kamera, 2MP, 3.1mm, WDR 115dB, HDMI	ks	4,000	8 296,89	33 187,56
39	K	Pol31	Kabel STP Cat.6a LSOH	m	300,0	24,28	7 284,00
41	K	Pol86	Programování záznamového zařízení / kamera IP		4,0	686,01	2 744,04
42	K	Pol87	Programování a SW nastavení kamery		4,0	223,53	894,12
D	D4	Dodávka UKS				39 800,00	
72	K	Pol65	Vchodová signalizační jednotka SJ-01.5	ks	1,0	2 545,00	2 545,00
73	K	Pol66	Svítilno signalizační LED SS-07L	ks	1,0	1 050,00	1 050,00
74	K	Pol67	Táhlo nouzového volání TH-07.2	ks	1,0	1 050,00	1 050,00
75	K	Pol68	Hlavní terminál HC-01.5	ks	1,0	35 155,00	35 155,00

209 384,05

Práce a dodávky PSV

209 384,05

D D1 Dodávka PZTS

75 012,27

1	K	Poi1	KX15DTAM Duální detektor digitální s držákem, vějíř 15m, vestavěné EOL a funkce AM	ks	22,0	1 009,75	22 214,50
7	K	Poi7	CP050-00-01 MK8 LCD klávesnice pro ústředny Galaxy Flex a Dimension	ks	3,0	4 385,85	13 157,55
8	K	Poi8	GBP Koncentrátor v plastovém krytu pro 8 zón se 4 PGM výstupy	ks	2,0	2 461,16	4 922,32
			Signalizační tablo Legrand 8 kontrol	ks	4,0	4 793,20	19 172,80
			Kabel FI-H06	m	550,0	21,73	11 951,50
			Kabel FI-HT04	m	160,0	22,46	3 593,60

D D2 Dodávka EKV

72 708,06

			Čtečka HID Signo 20 pro PČR	ks	7,0	5 581,60	39 071,20
			Čtečka HID Signo 40 pro PČR	ks	3,0	7 034,02	21 102,06
			Kabel UTP Cat.6	m	420,000	22,96	9 643,20
			Kabel pro napojení elektrických otvíračů	m	20,0	23,24	464,80
			Kabel FI-HT04 - propojení EKV s IP vrátníky	m	40,0	22,46	898,40
			Kabel JYTY 4x1 - příprava pro elektromotorické zámky vstupních dveří	m	40,0	38,21	1 528,40

D D3 Dodávka CCTV

48 563,72

			01707-001 AXIS M3085-V - Vnitřní IP dome kamera, 2MP, 3.1mm, WDR 115dB, HDMI	ks	4,0	8 984,53	35 938,12
39	K	Poi31	Kabel STP Cat.6a LSOH	m	520,0	24,28	12 625,60

D D4 Dodávka UKS

13 100,00

			Signalizační jednotka (resetovací jednotka) - ABB JBL FAP 2001	ks	2,0	1 690,00	3 380,00
			Svítilno signalizační ABB JBL FIM 1200	ks	1,0	2 500,00	2 500,00
			Táhlo nouzového volání ABB JBL FAP 3002	ks	1,0	2 030,00	2 030,00
			Hlavní terminál ABB JBL FEH 2001 + FLM 1000	ks	1,0	5 190,00	5 190,00