



## SMLOUVA O DÍLO

uzavřená dle § 2586 an. zákona č. 89/2012 Sb., občanský zákoník, ve znění pozdějších předpisů (dále jen „občanský zákoník“)

### SMLUVNÍ STRANY

**Objednatel:** Správa Národního parku Šumava  
sídlo: 1. máje 260/19, 385 01 Vimperk  
zastoupení: Mgr. Pavel Hubený, ředitel  
IČO: 00583171  
DIČ: CZ 00583171  
kontaktní adresa: 1. máje 260/19, 385 01 Vimperk

(Objednatel je příspěvkovou organizací Ministerstva životního prostředí České republiky)  
(dále jen „objednatel“)

a

**Zhotovitel: Bláha Martin**  
[redacted] 384 51 Volary  
zastoupený: Bláha Martin  
IČO: 708 98 006  
[redacted]

(dále jen „zhotovitel“)

(dále též společně jako „smluvní strany“)

**uzavírají níže uvedeného dne, měsíce a roku tuto Smlouvu o dílo**  
(dále jen jako „smlouva“)



## 1. PŘEDMĚT SMLOUVY

- 1) Tato smlouva je uzavřena na základě výběru dodavatele na veřejnou zakázku „Ošetření 27 ks památných či významných stromů“.
- 2) Předmětem této smlouvy je ošetření 27 ks památných či významných stromů. Konkrétně se jedná o odborné ošetření památných a významných stromů rostoucích v k. ú. Volary, Zdíkov, Zvěřenice, Hlásná Lhota, Lenora, Mlynářovice u Volar. Ošetřované stromy se nachází na území Národního parku Šumava a v Chráněné krajinné oblasti Šumava.
- 3) Zhotovitel se zavazuje, že pro objednatele provede na svůj náklad a nebezpečí a řádně a včas předá dílo „Ošetření 27 ks památných či významných stromů“, a to v souladu s požadavky zadávací dokumentace, které jsou uvedeny v Příloze A Podrobná specifikace, která je nedílnou součástí této smlouvy díla (dále jen „Dílo“).
- 4) Objednatel se zavazuje Dílo dodané zhotovitelem v souladu s touto smlouvou převzít a zhotoviteli za něj při splnění podmínek dle této smlouvy zaplatit dohodnutou cenu Díla uvedenou v článku 3 této smlouvy.

## 2. ČAS A MÍSTO PLNĚNÍ

- 1) Termín zahájení: dnem účinnosti smlouvy
- 2) Lhůta dodání: 30. srpna 2024
- 3) Zhotovitel je povinen provádět Dílo postupně tak, aby byly splněny požadavky uvedené v Příloze A Podrobná specifikace Díla.
- 4) Objednatel si vyhrazuje právo odepřít převzetí Díla nebo jeho části v případě, že Dílo jako celek nebo jeho část nebude v souladu s požadavky objednatele specifikovanými v Příloze A - Podrobná specifikace díla. Dodání pouze části Díla je považováno za prodlení s plněním závazků z této smlouvy.
- 5) O dodání Díla bude sepsán předávací protokol, který smluvní strany při předání Díla podepíší.
- 6) Místem plnění jsou jednotlivé pozemky (viz. podrobná specifikace díla) na území NP a CHKO Šumava
- 7) Dokončením Díla se rozumí kompletní řádné provedené Dílo (tj. ve sjednaném rozsahu, bez vad a nedodělků), které je předáno objednateli v rámci předávacího řízení.
- 8) Nedodržení termínu dodání Díla bude považováno za podstatné porušení smlouvy.



### 3. CENA DÍLA

- 1) Sjednaná cena za Dílo je cenou pevnou, úplnou a nejvýše přípustnou, zahrnující veškeré náklady zhotovitele nutné k řádnému a včasnému splnění závazků plynoucích z této smlouvy.
- 2) Objednatel se zavazuje zaplatit zhotoviteli cenu díla ve výši 292 000,- Kč. Sjednaná cena není včetně DPH.
- 3) Daň z přidané hodnoty bude účtována ve výši určené podle právních předpisů platných ke dni uskutečnění zdanitelného plnění. V případě, že v době, kdy bude předmět smlouvy dokončen, a sazba DPH bude zákonem č. 235/2004 Sb., o dani z přidané hodnoty, ve znění pozdějších předpisů, zvýšena nebo snížena, je povinností účtovat daň podle aktuálního znění zákona.

### 4. PLATEBNÍ PODMÍNKY

- 1) Objednatel nebude poskytovat zhotoviteli zálohy.
- 2) Zhotoviteli vzniká právo účtovat cenu v případě řádného a včasného dodání Díla objednateli.
- 3) Faktura bude vystavena na základě předávacího protokolu o předání a převzetí Díla či jeho části podepsaného oběma smluvními stranami. Dnem zdanitelného plnění je den podepsání předávacího protokolu oběma smluvními stranami.
- 4) Faktura bude doložena kopií předávacího protokolu podepsaného oběma smluvními stranami.
- 5) Faktury zhotovitele musí mít náležitosti daňového a účetního dokladu, formou a obsahem odpovídat požadavkům právní úpravy zejména pak zákonu č. 563/1991 Sb., o účetnictví, zákonu o dani z přidané hodnoty a mít náležitosti obchodní listiny dle občanského zákoníku v platném znění. Nebude-li faktura splňovat tyto náležitosti, nebude odpovídat předmětu plnění, nebude-li doložena příslušnými doklady nebo bude-li jinak v nesouladu s touto smlouvou, je objednatel oprávněn vrátit ji zhotoviteli na doplnění či jinou opravu, aniž se tím dostane do prodlení s úhradou příslušné částky. Nová lhůta splatnosti začne plynout doručením doplněné nebo opravené faktury objednateli na kontaktní adresu objednatele podle této smlouvy.
- 6) Splatnost faktury činí 21 kalendářních dnů ode dne jejího doručení na kontaktní adresu objednatele dle této smlouvy. Úhrada faktury bude provedena v české měně bezhotovostně z účtu objednatele na účet zhotovitele uvedený v příloze této smlouvy. Číslo tohoto bankovního účtu bude uvedeno rovněž na zhotovitelem vystavené faktuře. Lhůta splatnosti je dodržena, pokud v její poslední den byl podán příkaz k převodu příslušné částky z účtu objednatele na účet zhotovitele.



## 5. ODPOVĚDNOST A SOUVISEJÍCÍ UJEDNÁNÍ

- 1) Zhotovitel se důkladně seznámil s obsahem veškerých podkladů nezbytných pro realizaci Díla a prohlašuje, že tyto shledává jako bezvadné a dostatečné pro realizaci Díla.
- 2) Zhotovitel odpovídá za to, že dílo bude předáno bez vad, v souladu s podmínkami této smlouvy a v souladu se všemi platnými právními předpisy.
- 3) Zhotovitel poskytuje záruku na Dílo po dobu 24 měsíců.
- 4) Bude-li zhotovitel plnit některou svoji povinnost prostřednictvím jiné osoby, odpovídá za tato plnění, jako kdyby plnil tuto povinnost sám a je povinen zajistit splnění všech závazků z této smlouvy.
- 5) Každá reklamáce musí být uplatněna písemně, e-mailem nebo faxem a musí obsahovat úplný a přesný popis vady. Jejich odstranění provede zhotovitel na svůj náklad.
- 6) Pokud zhotovitel nenastoupí do deseti dnů od data uplatnění reklamáce Díla k odstraňování vad nebo neoznámí objednateli lhůtu k odstranění vad Díla je povinen zaplatit objednateli smluvní pokutu ve výši 1.000,- Kč za každý i započatý kalendářní den prodlení.
- 7) Vznikne-li porušením povinností ze strany zhotovitele objednateli škoda, je objednatel oprávněn domáhat se náhrady této škody podle příslušných ustanovení občanského zákoníku vedle svých nároků z vad Díla.
- 8) Pro případ prodlení zhotovitele v termínu dokončení celého Díla a jeho předání se sjednává smluvní pokuta ve výši 0,05 % z ceny celého Díla (s DPH) za každý i započatý kalendářní den prodlení s dokončením celého Díla a jeho předání objednateli.
- 9) Uvedené smluvní pokuty nemají vliv na výši případné náhrady škody.

## 6. OSTATNÍ UJEDNÁNÍ

- 1) Zadavatel prohlašuje, že tato smlouva naplňuje podmínky uvedené v § 90 odst. 20 písm. b) a odst. 21 zákona č. 114/1992 Sb., o ochraně přírody a krajiny, ve znění pozdějších předpisů (dále jen „ZOPK“). Při realizaci Díla se tak na zhotovitele nevztahují zákazy vjezdu motorových vozidel plynoucí z ustanovení § 16 odst. 2 písm. l) ZOPK a § 26 odst. 1 písm. c) ZOPK a zákazy podle § 44 odst. 3 ZOPK vyplývající z bližších ochranných podmínek dotčených zvláště chráněných území, avšak pouze v tom rozsahu a na ty činnosti, které jsou popsány v Příloze A Podrobná specifikace Díla této smlouvy.
- 2) Kterákoli ze smluvních stran může od této smlouvy odstoupit pouze z důvodů uvedených v této smlouvě nebo z důvodů vyplývajících ze zákona, včetně důvodů vyplývajících v podstatném porušení smlouvy některou ze stran.



- 3) Překročení sjednaného termínu dodání Díla o déle než 14 dnů se vždy považuje za podstatné porušení smlouvy, které podle ust. § 2002 Občanského zákoníku zakládá právo objednatele na odstoupení od této smlouvy.
- 4) Za podstatné porušení smlouvy se považuje též dodání Díla s vadami. Nároky objednatele z odpovědnosti za vady se řídí ust. § 2615 odst. 2 ve spojení s ust. § 2106 Občanského zákoníku.
- 5) Smluvní strany se pro případ sporů vyplývajících z této smlouvy dohodly ve smyslu ustanovení § 89a zákona č. 99/1963 Sb., občanského soudního řádu, ve znění pozdějších předpisů, místní příslušnost soudu prvního stupně, kterým bude obecný soud objednatele, tj. okresní, popř. krajský soud, v jehož obvodu má objednatel sídlo.
- 6) Zhotovitel nebyl v zadávacím řízení ovlivněn přímo ani nepřímo střetem zájmů ve vztahu k zadavateli, ani k subjektům podílejícím se na přípravě zadávacího řízení; zhotovitel nemá ani žádné zvláštní spojení s těmito osobami (např. majetkové, personální).
- 7) Zhotovitel bezvýhradně souhlasí se zveřejněním plného znění smlouvy v souladu se zákonem č. 134/2016 Sb., o zadávání veřejných zakázek a souvisejícími právními předpisy. Zveřejnění obsahu smlouvy nemůže být považováno za porušení povinnosti mlčenlivosti.
- 8) Objednatel poskytne zhotoviteli údaje potřebné k plnění předmětu smlouvy. Zhotovitel takto získané údaje použije pouze pro plnění smlouvy a neposkytne je třetí straně.
- 9) Objednatel je výlučným vlastníkem předaného díla a je oprávněn jej bez omezení využít pro svoji potřebu a pro potřebu jím zřízovaných právnických osob.
- 10) Objednatel je dále oprávněn odstoupit od smlouvy, jestliže zjistí, že zhotovitel
  - a. nabízel, dával, přijímal nebo zprostředkoval nějaké hodnoty s cílem ovlivnit chování nebo jednání kohokoliv, ať již státního úředníka nebo někoho jiného, přímo nebo nepřímo, v zadávacím řízení nebo při provádění smlouvy; nebo
  - b. zkresloval skutečnosti za účelem ovlivnění zadávacího řízení nebo provádění smlouvy ke škodě objednatele, včetně užití podvodných praktik k potlačení a snížení výhod volné a otevřené soutěže.
- 11) Veškeré změny a doplňky této smlouvy budou uskutečňovány formou písemných očíslovaných dodatků podepsanými oprávněnými zástupci obou smluvních stran.
- 12) Tato smlouva je vyhotovena ve třech stejnopisech, z nichž dva obdrží objednatel a jeden zhotovitel.
- 13) Právní vztahy neupravené touto smlouvou se řídí příslušnými ustanoveními občanského zákoníku.
- 14) Případná neplatnost některého ujednání smlouvy nemá vliv na platnost ostatních ustanovení. Strany smlouvy se v tomto případě zavazují poskytnout si vzájemnou součinnost k uzavření dodatku ke smlouvě, kde bude neplatná část smlouvy nahrazena novým ujednáním, a to ve lhůtě do 14 dnů poté, co tato potřeba vyvstane.



- 15) Zhotovitel bere na vědomí, že objednatel je dle § 2 odst. 1 zákona č. 340/2015 Sb., o zvláštních podmínkách účinnosti některých smluv, uveřejňování těchto smluv a o registru smluv (zákon o registru smluv), ve znění pozdějších předpisů, povinným subjektem, na jehož smlouvy se vztahuje povinnost uveřejnění v registru smluv. Smluvní strany si tímto ujednávají, že uveřejnění dle tohoto zákona zajistí objednatel způsobem, v rozsahu a ve lhůtách z něho vyplývajících. Pro účely uveřejňování smluvní strany současně shodně prohlašují, že žádnou část této smlouvy nepovažují za své obchodní tajemství bránící jejímu uveřejnění. Ujednání dle tohoto odstavce se vztahují i na všechny případné dodatky k této smlouvě, jejichž prostřednictvím je tato smlouva měněna či ukončována.
- 16) Zhotovitel prohlašuje, že se před podpisem smlouvy seznámil se všemi podmínkami, které by mohly mít vliv na plnění jeho závazků z této smlouvy.
- 17) Nedílnou součástí smlouvy jsou její přílohy.
- 18) Smlouva nabývá platnosti a účinnosti v případě povinnosti uveřejnění v registru smluv dle zákona o registru smluv, v ostatních případech dnem podpisu oprávněnými osobami smluvních stran.

Přílohy:

- Příloha A Podrobná specifikace díla
- B Kontaktní údaje

Ve Vimperku, dne .....

Ve Vimperku, dne.....

objednatel:  
Správa Národního parku Šumava

zhotovitel:

podpis:

podpis:

.....

.....

## Příloha A – Podrobná specifikace díla

Práce budou provedeny za následujících podmínek:

- realizace bude provedena do 30. srpna 2024.
- Odborné ošetření stromů musí být provedeno v souladu s platným Standardem „Řez stromů, SPPK A02:2015“ a standardem „Bezpečnostní vazby a ostatní stabilizační systémy, SPPK A02 004:2017“ a SPPK A02 009: 2018 Speciální zásahy na stromech
- Ořezaná dřevní hmota bude složena na hromady a její likvidace bude zajištěna majitelem pozemku
- Přístup ke stromům bude probíhat pouze po veřejně přístupných komunikacích
- práce budou provedeny odborně kvalifikovanou osobou

16 ks památná alej „Zlatá stezka“, k. ú. Volary, Kód ÚSOP 102719

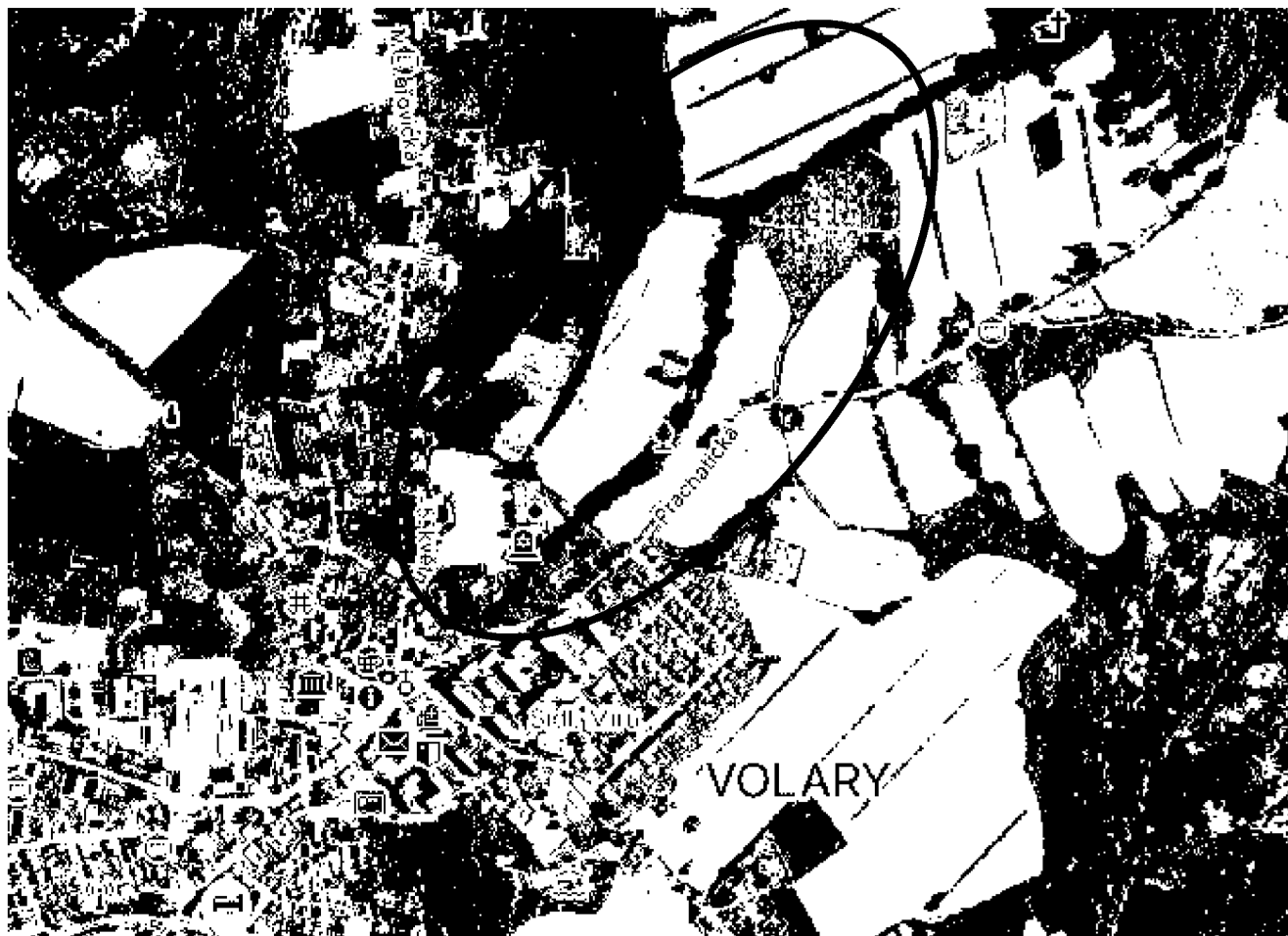

4 ks dřevin, par. č. 1006/1, 1006/7, k. ú. Zdíkov

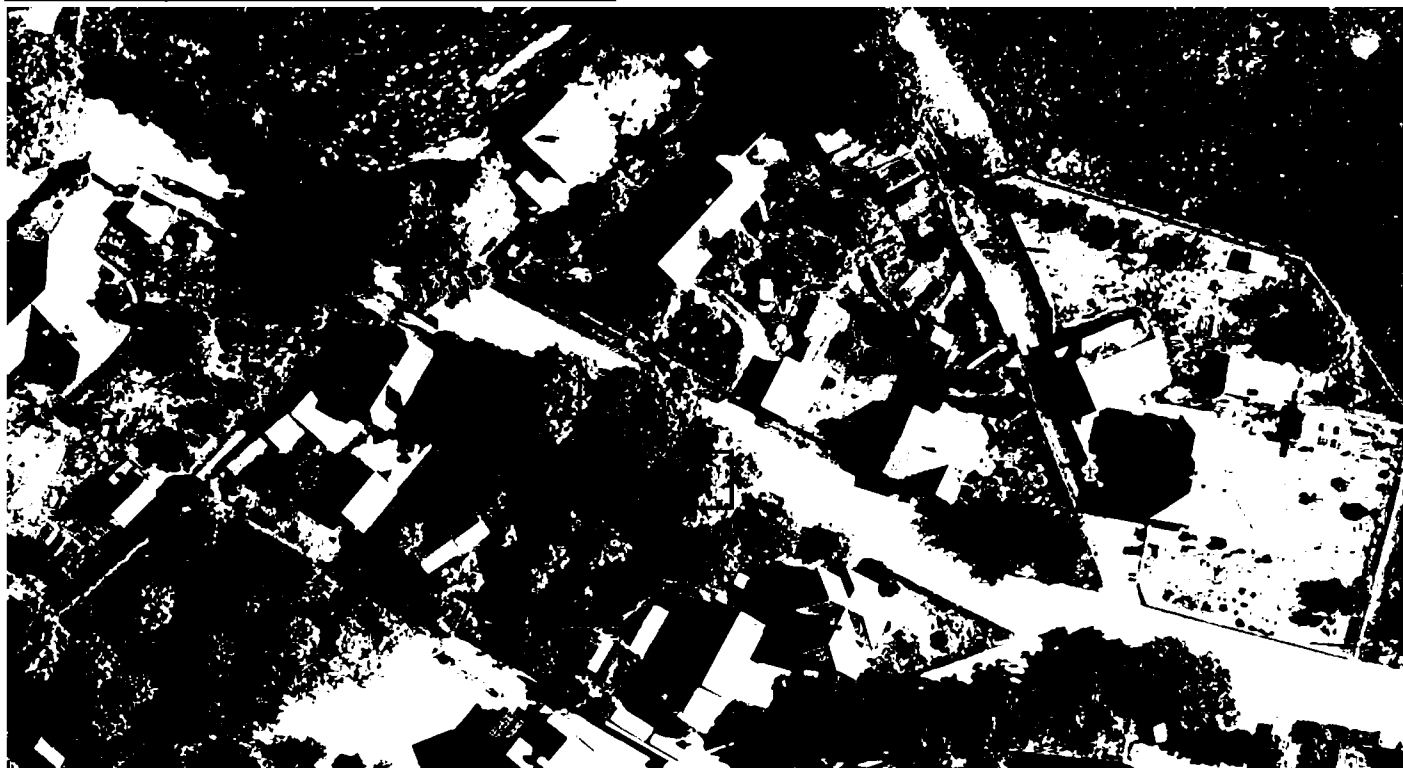

1 ks Javor na „Johankách“, par. č. 437/16, k. ú. Zdíkov





2 x lípa srdčitá, parc. č. 173/12, 173/1 k. ú. Zvěřenice



1 x lípa srdčitá, parc. č. 493/1, k. ú. Hlásná Lhota

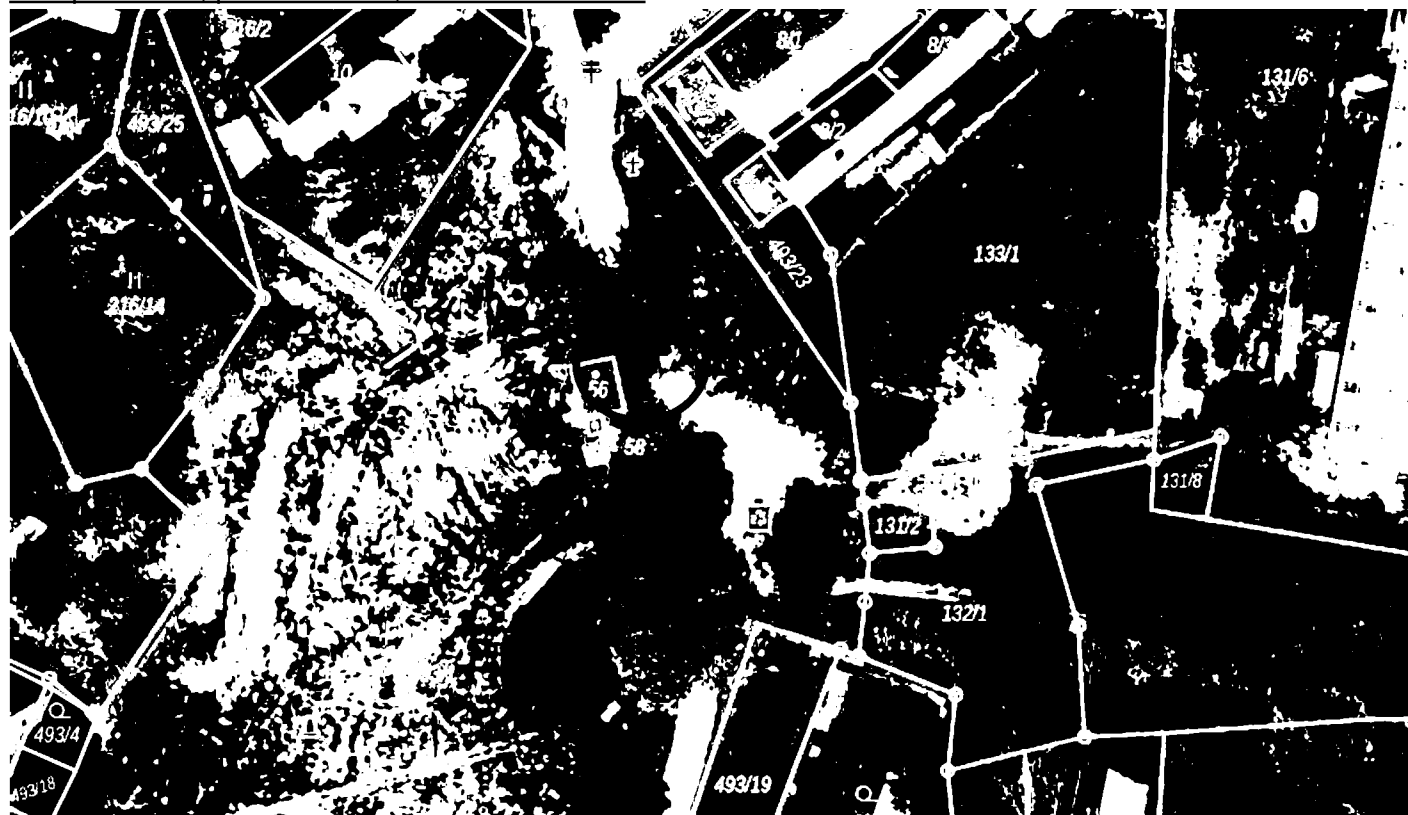



1 x jasan ztepilý, parc. č. 321/10, k. ú. Lenora



1 x lípa srdčitá, parc. č. 1262/1, k. ú. Stožec





1 x dub letní, parc. č. 179/53, k. ú. Mlynářovice u Volar





	Lokalita	Pořadové číslo stromu	Dřevina	Výška stromu	Šířka koruny	Plocha stromu (Plocha stromu m <sup>2</sup> = průměr koruny x výška stromu)	Navržená ošetření	Zdravotní řez (Kč)	Bezpečnostní řez (Kč)	Lokální redukce (Kč)	Obvodová redukce/stabilizace sekundární koruny	Snížení ceny za souběh více aplikovaných řezů v %	Úprava podchozího nebo průjezdného profilu v % (max. 60%)	Překážky pod stromem, omezená přístupnost, částečné nebo plné spouštění mat. v % (max. 60%)	Vazby v korunách - včetně materiálu vazby a instalace
1	Alej "Zlatá stezka"	16	javor klen	28	10	280m2	RZ, VDH 1 x 4 t	x							x
2	Alej "Zlatá stezka"	19	javor klen	25	9	225m2	RB		x						
3	Alej "Zlatá stezka"	20	javor klen	28	10	280m2	RZ, VDH 1 x 4 t	x							x
4	Alej "Zlatá stezka"	30	lípa srdčitá	15	13,5	203m2	RZ, RL, VDH 1 x 4 t	x		x		x			x
5	Alej "Zlatá stezka"	37	dub letní	31	14	434m2	RB		x						
6	Alej "Zlatá stezka"	40	dub zimní	26	12,5	325m2	RB		x						
7	Alej "Zlatá stezka"	47	javor klen	27	8,5	230m2	RB		x						
8	Alej "Zlatá stezka"	50	dub zimní	25	22	550m2	RB, RL, RLPV		x	x		x	x		
9	Alej "Zlatá stezka"	57	javor mléč	18,5	13,5	250m2	RB		x						
10	Alej "Zlatá stezka"	61	dub letní	24	14,5	348m2	RB		x						
11	Alej "Zlatá stezka"	68	dub zimní	23	13,5	311m2	RB, RL		x	x		x			



12	Alej "Zlatá stezka"	131	javor mléč	20	11,5	230m2	RB, VDH 1 x 4 t		x						x
13	Alej "Zlatá stezka"	140	javor klen	25	13,5	338m2	RO, 1 x VSP, 2 x VDH 4 t				x				x
14	Alej "Zlatá stezka"	165	dub zimní	28,5	13,5	385m2	RB		x						
15	Alej "Zlatá stezka"	184	javor klen	23	9,5	219m2	RO, RB, 1 x VSV 8 t		x		x	x			x
16	Alej "Zlatá stezka"	186	javor klen	19	13	247m2	RB		x						
17	Zdíkov	1	lípa srdčitá	20	16	320m2	RZ, RL, 3 x VDH 4 t	x			x		x		x
18	Zdíkov	2	lípa srdčitá	20	12	240m2	RZ, RL, RLPV	x			x		x	x	x
19	Zdíkov	3	javor mléč	22	15	330m2	RR, RL, 1 x VSV 8 t	x			x			x	x
20	Zdíkov	4	lípa srdčitá	23	13	299m2	RO, RZ, RLPV, 1 x VDD 8 t, 2 x VDH 4 t	x			x	x	x	x	x
21	Javor na Johankách Zdíkov	715	javor klen	21,5	17,5	376m2	RB, LR, 1 x VSP 8 t		x		x		x		x
22	Zvěřenice	1	lípa srdčitá	28	18	504m2	RZ, RO, 1 x VDD 8 t, 2 x VDH 4 t	x			x	x			x
23	Zvěřenice	2	lípa srdčitá	18	12,5	225m2	RZ, RL	x			x		x		
24	Hlásná Lhota	1	lípa srdčitá	25	13,5	338m2	RZ, RL, 1 x VDH 4 t	x			x		x		x



25	Zátoň	1	jasan ztepilý	18,5	18,5	342m2	RZ, RL	x		x		x			
26	Stožec	1	lípa srdčitá	29	14	406m2	RZ, RO, RLPV, 1 x VDD 8 t, 1 x VDH 4 t	x			x	x	x	x	x
27	Mlynářovice	1	dub letní	20	12	240m2	RO, 1 x VDD 8 t	x			x	x			x



**Příloha B Kontaktní údaje**

