

VÝKAZ DOSAVADNÍHO A NOVÉHO STAVU ÚDAJŮ KATASTRU NEMOVITOSTÍ

Dosavadní stav			Nový stav										
Označení pozemku parc. číslem	Výměra parcely ha m ²	Druh pozemku	Označení pozemku parc. číslem	Výměra parcely ha m ²	Druh pozemku	Typ stavby	Způsob určení výměry	Porovnání se stavem evidence právních vztahů					
		Způsob využití			Způsob využití	způsob využití		Díl přechází z pozemku označeného v katastru nemovitosti	dřívější poz.evidenci	Číslo listu vlastnictví	Výměra.dílu ha m ²	Označení dílu	
2941/19					2941/19		10001	

Druh věcného břemene : Právo dle listin

Oprávněný : Dle listin

GEOMETRICKÝ PLÁN pro vymezení rozsahu věcného břemene k části pozemku	Geometrický plán ověřil úředně oprávněný zeměměřický inženýr: Jméno, příjmení: Ing. Aleš Novotný	Stejnopis ověřil úředně oprávněný zeměměřický inženýr: Jméno, příjmení:
	Číslo položky seznamu úředně oprávněných zeměměřických inženýrů: 2226/2004	Číslo položky seznamu úředně oprávněných zeměměřických inženýrů:
	Dne: 25. březen 2024 Číslo: 94/2024	Dne: Číslo :
	Náležitostmi a přesností odpovídá právním předpisům.	Tento stejnopis odpovídá geometrickému plánu v elektronické podobě uloženému v dokumentaci katastrálního úřadu.
Vyhotovitel : Ing. Aleš Novotný Hnojník 422 739 53 Hnojník	Katastrální úřad souhlasí s očišlováním parcel.	Ověření stejnopisu geometrického plánu v listinné podobě.
Číslo plánu: 5124-53.003/2024		
Okres: Karviná		
Obec: Český Těšín		
Kat.území: Český Těšín		
Mapový list: Český Těšín 9-7/24		
Dosavadním vlastníkům pozemků byla poskytnuta možnost seznámit se v terénu s průběhem navrhovaných nových hranic, které byly označeny předepsaným způsobem:		

Seznam souřadnic (S-JTSK)

Číslo bodu	Souřadnice pro zápis do KN			Souřadnice určené měřením		
	Y	X	Kód kvality	Y	X	Poznámka
764-213	447830,77	1114795,35	3			
764-720	447835,31	1114794,59	3			
764-755	447829,61	1114787,50	3			roh místnosti
764-757	447830,05	1114790,48	3			
1	447842,76	1114793,34	3			zdivo
2	447841,60	1114785,48	3			roh místnosti



2941/87

2941/167

2941/90

2941/91

2941/21

2941/92

2941/95

2941/97

2941/93

2941/187

2941/94

2941/169

2941/20

2941/178

2941/160

2941/170

2941/179

2941/99

2941/171

2941/168

2941/19

2941/188

2941/172

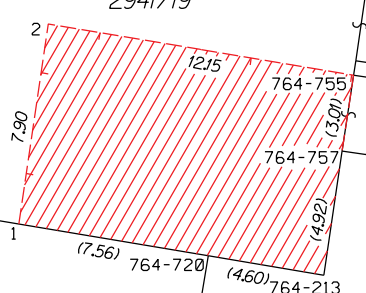

2941/180

2941/186

2941/173

2941/18

2941/181

2941/174

2941/182

2941/175

2941/17

2941/183

2941/233

2941/176

2941/184

2941/185

2941/189

2941/190

2941/191