





VÝKAZ DOSAVADNÍHO A NOVÉHO STAVU ÚDAJŮ KATASTRU NEMOVITOSTÍ														
Dosavadní stav				Nový stav										
Označení pozemku parc. číslem	Výměra parcely		Druh pozemku Způsob využití	Označení pozemku parc. číslem	Výměra parcely		Druh pozemku Způsob využití	Typ stavby Způsob využití	Zpús. určení výměr	Porovnání se stavem evidence právních vztahů				
	ha	m <sup>2</sup>			ha	m <sup>2</sup>				Díl přechází z pozemku označeného v katastru nemovitostí	dřívější poz. evidenci	Číslo listu vlastnictví	Výměra dílu	
												ha	m <sup>2</sup>	
245/1	48	07	zahrada	245/1	48	07	zahrada		0			10002		
281/1	43	60	zahrada	281/1	38	83	zahrada		0	281/1		10002	38	83
				281/8	4	77	zahrada		2	281/1		10002	4	77
281/2	3	91	zahrada	281/2	3	91	zahrada		0			10001		
739/1	3	23	ostat. pl. ostat. komunikace	739/1	3	23	ostat. pl. ostat. komunikace		0			10001		
739/2		22	ostat. pl. ostat. komunikace	739/2		22	ostat. pl. ostat. komunikace		0			10001		
	99	03			99	03								

Výkaz údajů o bonitovaných půdně ekologických jednotkách (BPEJ) k parcelám nového stavu											
Parcelní číslo podle katastru nemovitostí		Kód BPEJ	Výměra		BPEJ na dílu parcely	Parcelní číslo podle katastru nemovitostí		Kód BPEJ	Výměra		BPEJ na dílu parcely
	zjednodušené evidence		ha	m <sup>2</sup>		ha	m <sup>2</sup>		ha	m <sup>2</sup>	
245/1		20840	48	07		281/2		20840	3	91	
281/1		20840	38	83		281/8		20840	4	77	

<b>GEOMETRICKÝ PLÁN pro rozdělení pozemku</b>	Geometrický plán ověřil úředně oprávněný zeměměřický inženýr:		Stejnopis ověřil úředně oprávněný zeměměřický inženýr:	
	Jméno, příjmení: 		Jméno, příjmení: 	
	Číslo položky seznamu úředně oprávněných zeměměřických inženýrů: 2815/2017		Číslo položky seznamu úředně oprávněných zeměměřických inženýrů: 2815/2017	
	Dne: 28.11.2023	Číslo: 75/2023	Dne: 4.12.2023	Číslo: 79/2023
Náležitosti a přesnosti odpovídá právním předpisům.		Tento stejnopis odpovídá geometrickému plánu v elektronické podobě uloženému v dokumentaci katastrálního úřadu.		
Vyhotovitel: 	Katastrální úřad souhlasí s očíslováním parcel.		Ověření stejnopisu geometrického plánu v listinné podobě.	
Číslo plánu: 1606-092/2023				
Okres: Brno-město				
Obec: Brno				
Kat. území: Staré Brno				
Mapový list: Brno 9-0/13				
Dosavadním vlastníkům pozemků byla poskytnuta možnost seznámit se v terénu s průběhem navrhovaných nových hranic, které byly označeny předepsaným způsobem: viz seznam souřadnic				

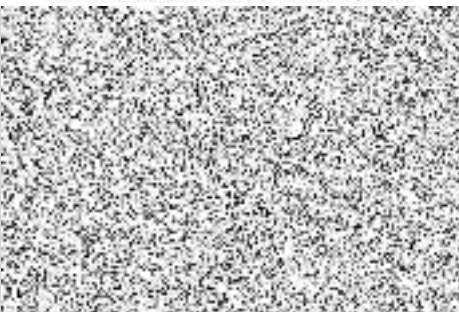
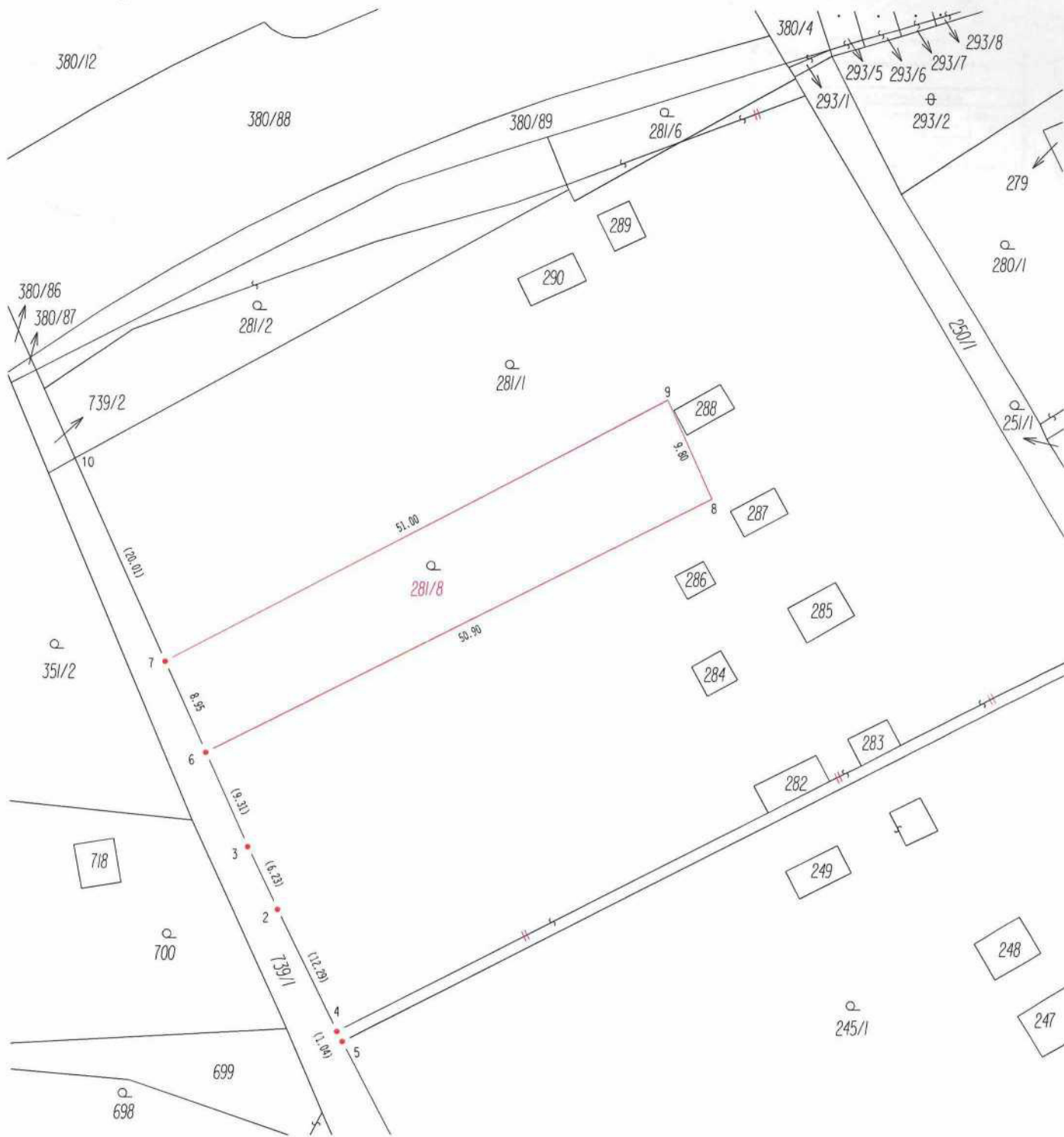

SEZNAM SOUŘADNIC (S-JTSK):

číslo bodu	souřadnice pro zápis do KN			poznámka
	Y	X	kód kv.	
2	599 491.46	1 160 851.80	3	----
3	599 494.11	1 160 846.16	3	----
4	599 486.14	1 160 862.88	3	----
5	599 485.66	1 160 863.80	3	----
6	599 497.85	1 160 837.64	3	sloupek plotu
7	599 501.45	1 160 829.45	3	sloupek plotu
8	599 452.14	1 160 815.09	3	sloupek plotu
9	599 456.09	1 160 806.13	3	roh budovy
10	599 509.50	1 160 811.13	6	----