

Vyřizuje:

Mobil:

E-mail:

Datum: 26.4.2024

MŽT Stavitelství a.s.

Suderova 2024/8, Mariánské Hory

709 00 Ostrava

IČO: 27762157 DIČ: CZ27762157

Ve smyslu Rámcové dohody č. E635-S-62/2024 u Vás objednááme Výmalbu čekárny v žst Blatec VB, (IC6000383775), dle nabídkového listu č.139/2024.

Zakázka / objekt RE: E216HBB21MN2

Dohodnutá cena:

Termín: květen 2024

Jedná se o činnost v režimu OUA: P24635230004

Vyplní zadavatel a odešle zhotoviteli:

**Požadavek na zajištění operativní činnosti, údržby, opravy
a servisu objektů ve správě OŘ Ostrava**

číslo **139/2024**

Kategorie požadavku:

Operativní činnost

Údržba

Oprava

Servis

X

Kategorie objektu :

A

B

C

X

Zakázky:

E216HBB21MN2

Škodní událost ANO/NE

NE

Název objektu:

Blapec - výpravní budova

Inventární číslo, číslo SAP:

IC6000383775

Popis zjištěné závady

GPS souřadnice

49,5268836N 17,2461756E

Výmalba čekárny.

Výmalba čekárny, zapravení před malováním, odstranit skříňku s válci, zapravit po demontáži.

Prosím o zpracování položkového prováděcího rozpočtu.

Termín: květen 2024

Příloha: foto, půdorys

Vzdálenost v KM

9

vyplní zhotovitel a zašle obratem informaci zpět zadavateli

NABÍDKOVÝ LIST

Číslo zakázky	139-2024		
Název majetku	Blatec - výpravní budova	inventární číslo	IC6000383775
zahájení prací	09.05.2024	ukončení prací	31.05.2024

popis prací

Požadavek - Výmalba čekárny:

Výmalba čekárny, zapravení před malováním, odstranit skříňku s válci, zapravit po demontáži.

Zpracování položkového prováděcího rozpočtu.

Termín: květen 2024

Příloha: foto, půdorys

SOUPIS PRACÍ A VÝKONŮ

Označení položky	NÁZEV POLOŽKY	MJ	cena za MJ	počet MJ	CENA	pozn.
	Základní rozpočtové náklady					
	HSV					
	PSV					
	viz položkový rozpočet					
	SOUČET ZRN					
	Vedlejší rozpočtové náklady					
	VRN					
	viz položkový rozpočet					
	SOUČET VRN					
	SOUČET ZRN + VRN					
	PRÍRAŽKA/ZVÝHODNĚNÍ			9		

Cena za zakázku celkem

REKAPITULACE STAVBY

Kód: 139

Stavba: 139 Blatec - výpravní budova

KSO:

Místo:

Zadavatel:

Zhotovitel:

Projektant:

Zpracovatel:

Poznámka:

CC-CZ:

Datum:

IČ:

DIČ:

IČ:

DIČ:

IČ:

DIČ:

IČ:

DIČ:

Cena bez DPH

	Sazba daně
DPH základní	21,00%
snížená	12,00%

Cena s DPH	v	CZK
-------------------	----------	------------

Projektant

Zpracovatel

Datum a podpis:

Razítko

Datum a podpis:

Razítko

Objednavatel

Zhotovitel

Datum a podpis:

Razítko

Datum a podpis:

Razítko

REKAPITULACE OBJEKTŮ STAVBY A SOUPISŮ PRACÍ

Kód: 139

Stavba: 139 Blatec - výpravní budova

Místo:

Datum:

Zadavatel:

Projektant:

Zhotovitel:

Zpracovatel:

Kód	Popis	Cena bez DPH [CZK]	Cena s DPH [CZK]
-----	-------	--------------------	------------------

Náklady z rozpočtů

01 výmalba čekárny
02 VRN

SOUPIS PRACÍ

Stavba:

139 Blatec - výpravní budova

Objekt:

01 - výmalba čekárny

Místo:

Datum:

Zadavatel:

Projektant:

Zhotovitel:

Zpracovatel:

PČ	Typ	Kód	Popis	MJ	Množství	J.cena [CZK]	Cena celkem [CZK]
----	-----	-----	-------	----	----------	--------------	-------------------

Náklady soupisu celkem

D	HSV	Práce a dodávky HSV					
D	6	Úpravy povrchů, podlahy a osazování výplní					
1	K	612131121	Penetrační disperzní nátěr vnitřních stěn nanášený ručně	m2	20,000		
2	K	612321131	Potažení vnitřních stěn vápencementovým štukem tloušťky do 3 mm	m2	20,000		
3	K	619991001	Zakrytí podlah fólií přilepenou lepící páskou	m2	41,000		
VV			5*8,2			41,000	
VV			Součet				41,000
D	9	Ostatní konstrukce a práce, bourání					
4	K	96R01	Demontáž skřínky s válci vč. likvidace	ks	1,000		
5	K	952901111	Vyčištění budov bytové a občanské výstavby při výšce podlaží do 4 m	m2	41,000		
VV			5*8,2			41,000	
VV			Součet				41,000
D	997	Přesun sutě					
6	K	997006012	Ruční třídění stavebního odpadu	t	0,042		
7	K	997013211	Vnitrostaveništní doprava suti a vybouraných hmot pro budovy v do 6 m ručně	t	0,042		
8	K	997013219	Příplatek k vnitrostaveništní dopravě suti a vybouraných hmot za zvětšenou dopravu suti ZKD 10 m	t	0,420		
VV			0,042*10 *Přepočtené koeficientem množství			0,420	
9	K	997013501	Odvoz suti a vybouraných hmot na skládku nebo meziskládku do 1 km se složením	t	0,042		
10	K	997013509	Příplatek k odvozu suti a vybouraných hmot na skládku ZKD 1 km přes 1 km	t	0,378		
VV			0,042*9 *Přepočtené koeficientem množství			0,378	
11	K	997013631	Poplatek za uložení na skládce (skládkovné) stavebního odpadu smíšeného kód odpadu 17 09 04	t	0,042		
D	998	Přesun hmot					
12	K	998018001	Přesun hmot ruční pro budovy v do 6 m	t	0,353		
13	K	998018011	Příplatek k ručnímu přesunu hmot pro budovy za zvětšený přesun ZKD 100 m	t	0,353		
D	PSV	Práce a dodávky PSV					
D	784	Dokončovací práce - malby a tapety					
14	K	783822101	Tmelení vlásečnicových prasklin na omítkách disperzním tmelem	m	35,000		
15	K	784121001	Oškrabání malby v místnostech	m2	128,120		
VV			((5+8,2)*2)*3,3			87,120	
VV			5*8,2			41,000	
VV			Součet				128,120
16	K	784121011	Rozmývání podkladu po oškrabání malby v místnostech v do 3,80 m	m2	128,120		
17	K	784121031	Mydlení podkladu v místnostech	m2	128,120		
VV			((5+8,2)*2)*3,3			87,120	
VV			5*8,2			41,000	
VV			Součet				128,120
18	K	784151051	Dvojnásobné izolování syntetickými barvami v místnostech v do 3,80 m	m2	7,000		
19	K	784161001	Tmelení spar a rohů šířky do 3 mm akrylátovým tmelem v místnostech výšky do 3,80 m	m	40,000		
20	K	784161201	Lokální vyrovnání podkladu sádrovou stěrkou plochy do 0,1 m2 v místnostech výšky do 3,80 m	kus	45,000		

PČ	Typ	Kód	Popis	MJ	Množství	J.cena [CZK]	Cena celkem [CZK]
21	K	784161211	Lokální vyrovnání podkladu sádrovou stěrkou pl přes 0,1 do 0,25 m ² v místnostech v do 3,80 m	kus	28,000		
22	K	784161221	Lokální vyrovnání podkladu sádrovou stěrkou plochy do 0,5 m ² v místnostech výšky do 3,80 m	kus	16,000		
23	K	784171001	Oleповání vnitřních ploch páskou v místnostech výšky do 3,80 m	m	30,000		
24	M	581248400	páska pro malířské potřeby UV PVC, PG 4011-38, 38mm x 33 m	m	30,000		
	VV		28,5714285714286*1,05 "Přepočtené koeficientem množství			30,000	
	VV		Součet			30,000	
25	M	581248330	páska pro malířské potřeby NARCAR 19mm x 50 m	m	30,000		
	VV		28,5714285714286*1,05 "Přepočtené koeficientem množství			30,000	
	VV		Součet			30,000	
26	M	581248380	páska pro malířské potřeby NARCAR 50mm x 50 m	m	30,000		
	VV		28,5714285714286*1,05 "Přepočtené koeficientem množství			30,000	
	VV		Součet			30,000	
27	M	58124842	fólie pro malířské potřeby zakrývací tl 7μ 4x5m	m ²	30,000		
28	M	28323154	fólie s textilní samolepicí páskou pro venkovní malířské potřeby 0,3mx20m	m	45,540		
29	K	784181102	Základní akrylátová jednonásobná pigmentovaná penetrace podkladu v místnostech v do 3,80 m	m ²	128,120		
	VV		((5+8,2)*2)*3,3			87,120	
	VV		5*8,2			41,000	
	VV		Součet			128,120	
30	K	784211101	Dvojnásobné bílé malby ze směsí za mokra výborně oděruvzdorných v místnostech v do 3,80 m	m ²	128,120		
	VV		((5+8,2)*2)*3,3			87,120	
	VV		5*8,2			41,000	
	VV		Součet			128,120	

SOUPIS PRACÍ

Stavba:

139 Blatec - výpravní budova

Objekt:

02 - VRN

Místo:

Datum:

Zadavatel:

Projektant:

Zhotovitel:

Zpracovatel:

PČ	Typ	Kód	Popis	MJ	Množství	J.cena [CZK]	Cena celkem [CZK]
----	-----	-----	-------	----	----------	--------------	-------------------

Náklady soupisu celkem

D		HZS	Hodinové zúčtovací sazby				
1	K	HZS4231	Inženýrská činnost - vyhotovení prováděcích rozpočtů	hod		2,000	
2	K	HZS4232	Inženýrská činnost - místní šetření	hod		1,000	

D		VRN	Vedlejší rozpočtové náklady				
3	K	020001000	Příprava staveniště	soubor		1,000	
4	K	071002000	Provoz investora, třetích osob	dny		3,000	

HARMONOGRAM

Číslo zakázky	139-2024		
Název majetku	Blatec - výpravní budova	inventární číslo	IC6000383775
zahájení prací	viz níže	ukončení prací	max. do 31.05.2024
popis prací	termín		
Požadavek - Výmalba čekárny:	2. den po zaslání objednávky		
Příprava pracoviště, zakrývací práce, stěhování, penetrace	3. den po zaslání objednávky		
Malířské práce, oškrabání, izolace, tmel, zednické práce	4. den po zaslání objednávky		
Malířské práce, malba, úklidové práce, předání stavby			

Ěst. BLATEC - FUDORYS 1.U.P.

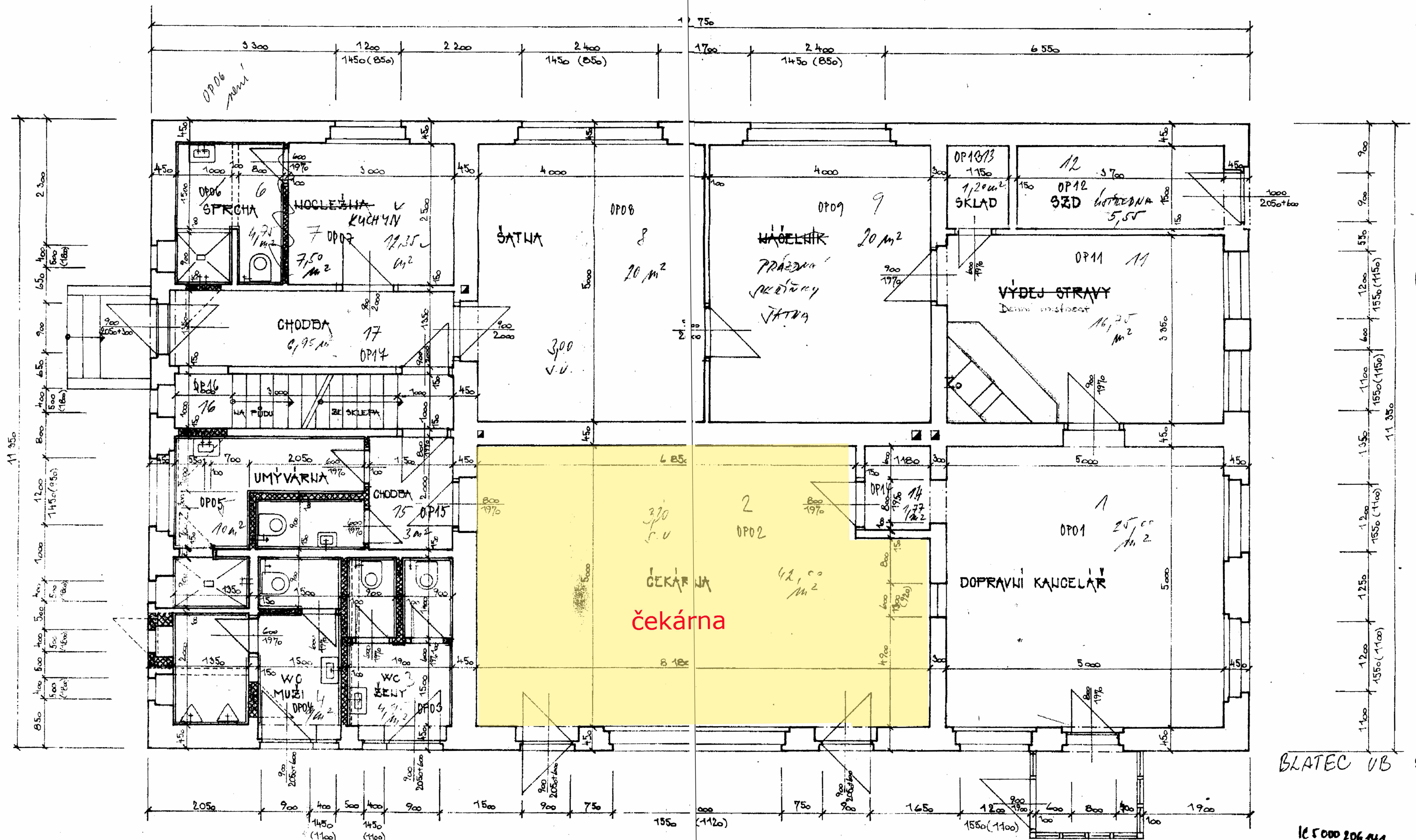

LEGENDA ZPÍVA:

- STAVAJÍCÍ ZDIVO
- VYDOURANÉ ZDIVO
- NOVÉ ZDIVO Z CÍHEL DVOUDKROVÝCH NA MALTU NASTAVENOU

BLATEC UB SAP 194

12 5 000 206 111



