

Datum: 26.04.2024

MŽT Stavitelství a.s.

Suderova 2024/8, Mariánské Hory

709 00 Ostrava

IČO: 27762157 DIČ: CZ27762157

sps24olo@mztas.cz

Ve smyslu Rámcové dohody č. E635-S-62/2024 u Vás objednááme opravu omítek, malování a nátěr rezavých kovových konstrukcí v místnosti kotelny 1S05, v žst. Červenka - výpravní budova, IC6000383310, dle nabídkového listu č. 161/2024.

Zakázka / objekt RE: E216H7A21MNC

Dohodnutá cena: 305 419,07 Kč (bez DPH)

Termín: červen 2024

Jedná se o činnost v režimu OUA: P24635230004

Vyplní zadavatel a odešle zhotoviteli:

**Požadavek na zajištění operativní činnosti, údržby, opravy
a servisu objektů ve správě OŘ Ostrava**

číslo

161/2024

Kategorie požadavku:

Operativní činnost

Údržba

Oprava

Servis

X

Kategorie objektu :

A

B

C

X

Zakázky:

E216H7A21MNC

Škodní událost ANO/NE

NE

Název objektu:

Inventurní číslo, číslo SAP:

Červenka - výpravní budova

IC6000383310

Popis zjištěné závady

GPS souřadnice

49.7239342N, 17.0912342E

Oprava omítek a malování

Oprava omítek, malování a nátěr rezavých kovových konstrukcí v místnosti kotelny 1S05.

Prosím o zpracování položkového prováděcího rozpočtu.

Termín: červen 2024

Příloha: fotografie

Vzdálenost v KM

40,5

vyplní zhotovitel a zašle obratem informaci zpět zadavateli

Požadavek přijal :

datum a čas:

NABÍDKOVÝ LIST

Číslo zakázky	161-2024		
Název majetku	Červenka - výpravní budova	inventární číslo	IC6000383310
zahájení prací	10.05.2024	ukončení prací	30.06.2024

popis prací

Požadavek - Oprava omítek a malování:

Oprava omítek, malování a nátěr rezavých kovových konstrukcí v místnosti kotelny 1S05.

Zpracování položkového prováděcího rozpočtu.

Termín: červen 2024

Příloha: foto

SOUPIS PRACÍ A VÝKONŮ

Označení položky	NÁZEV POLOŽKY	MJ	cena za MJ	počet MJ	CENA	pozn.
	Základní rozpočtové náklady					
	HSV					
	PSV					
	viz položkový rozpočet					
	SOUČET ZRN					
	Vedlejší rozpočtové náklady					
	VRN					
	viz položkový rozpočet					
	SOUČET VRN					
	SOUČET ZRN + VRN					
	PRÍRÁŽKA/ZVÝHODNĚNÍ					
	Cena za zakázku celkem					

za zhotovitele vyhotovil

za objednatele převzal

REKAPITULACE STAVBY

Kód: 161

Stavba: 161 Červenka - výpravní budova

KSO:

Místo:

CC-CZ:

Datum:

Zadavatel:

IČ:

DIČ:

Zhotovitel:

IČ:

DIČ:

Projektant:

IČ:

DIČ:

Zpracovatel:

IČ:

DIČ:

Poznámka:

Cena bez DPH

	Sazba daně	Základ daně
DPH základní	21,00%	
DPH snížená	12,00%	

Cena s DPH	v	CZK
-------------------	----------	------------

Projektant

Zpracovatel

Datum a podpis:

Razítko

Datum a podpis:

Razítko

Objednavatel

Zhotovitel

Datum a podpis:

Razítko

Datum a podpis:

Razítko

REKAPITULACE OBJEKTŮ STAVBY A SOUPISŮ PRACÍ

Kód: 161

Stavba: 161 Červenka - výpravní budova

Místo: Datum:

Zadavatel: Projektant:

Zhotovitel: Zpracovatel:

Kód	Popis	Cena bez DPH [CZK]	Cena s DPH [CZK]
-----	-------	--------------------	------------------

Náklady z rozpočtů

01 oprava omítek a malování
02 VRN

SOUPIS PRACÍ

Stavba:

161 Červenka - výpravní budova

Objekt:

01 - oprava omítek a malování

Místo:

Datum:

Zadavatel:

Projektant:

Zhotovitel:

Zpracovatel:

PČ	Typ	Kód	Popis	MJ	Množství	J.cena [CZK]	Cena celkem [CZK]
----	-----	-----	-------	----	----------	--------------	-------------------

Náklady soupisu celkem

D	HSV	Práce a dodávky HSV					
D	6	Úpravy povrchů, podlahy a osazování výplní					
1	K	611315411	Oprava vnitřní vápenné hladké omítky stropů v rozsahu plochy přes do 10 %	m2		39,040	
	VV		6,4*6,1			39,040	
	VV		Součet			39,040	
2	K	612311151	Sanační postřik vnitřních stěn nanášený celoplošně ručně	m2		70,000	
3	K	612315411	Oprava vnitřní vápenné hladké omítky stěn v rozsahu plochy do 10 %	m2		102,500	
	VV		((6,4+6,1)*2)*4,1			102,500	
	VV		Součet			102,500	
4	K	612324111	Sanační omítka podkladní vnitřních stěn nanášená ručně	m2		70,000	
5	K	612326121	Sanační omítka jednovrstvá vnitřních stěn nanášená ručně	m2		70,000	
6	K	612326191	Příplatek k sanační jednovrstvé omítce vnitřních stěn za každých dalších 5 mm tloušťky přes 20 mm ručně	m2		140,000	
7	K	612328131	Sanační štuk vnitřních stěn tloušťky do 3 mm	m2		70,000	
8	K	619991001	Zakrytí podlah fólií přilepenou lepicí páskou	m2		39,040	
	VV		6,4*6,1			39,040	
	VV		Součet			39,040	
9	K	619991011	Obalení samostatných konstrukcí a prvků fólií	m2		60,000	
D	9	Ostatní konstrukce a práce, bourání					
10	K	946112114	Montáž pojízdných věží trubkových/dílcových š přes 0,9 do 1,6 m dl do 3,2 m v přes 3,5 do 4,5 m	kus		2,000	
11	K	946112214	Příplatek k pojízdným věžím š přes 0,9 do 1,6 m dl do 3,2 m v přes 3,5 do 4,5 m za každý den použití	kus		14,000	
12	K	946112814	Demontáž pojízdných věží trubkových/dílcových š přes 0,9 do 1,6 m dl do 3,2 m v přes 3,5 do 4,5 m	kus		2,000	
13	K	952901111	Vyčištění budov bytové a občanské výstavby při výšce podlaží do 4 m	m2		78,080	
	VV		6,4*6,1*2			78,080	
	VV		Součet			78,080	
14	K	978015391	Otlučení (osekání) vnější vápenné nebo vápenocementové omítky stupně členitosti 1 a 2 v rozsahu přes 80 do 100 %	m2		70,000	
15	K	978023411	Vyškrabání spár zdiva cihelného mimo komínového	m2		70,000	
D	997	Přesun sutě					
16	K	997006012	Ruční třídění stavebního odpadu	t		5,131	
17	K	997013211	Vnitrostaveništní doprava suti a vybouraných hmot pro budovy v do 6 m ručně	t		5,131	
18	K	997013219	Příplatek k vnitrostaveništní dopravě suti a vybouraných hmot za zvětšenou dopravu suti ZKD 10 m	t		233,400	
	VV		4,668*50 'Přepočtené koeficientem množství			233,400	
19	K	997013501	Odvoz suti a vybouraných hmot na skládku nebo meziskládku do 1 km se složením	t		5,131	
20	K	997013509	Příplatek k odvozu suti a vybouraných hmot na skládku ZKD 1 km přes 1 km	t		205,240	
	VV		5,131*40 'Přepočtené koeficientem množství			205,240	
21	K	997013631	Poplatek za uložení na skládce (skládkovné) stavebního odpadu smíšeného kód odpadu 17 09 04	t		5,131	
D	998	Přesun hmot					

PČ	Typ	Kód	Popis	MJ	Množství	J.cena [CZK]	Cena celkem [CZK]
22	K	998018001	Přesun hmot pro budovy ruční pro budovy v do 6 m	t	4,668		
23	K	998018011	Příplatek k ručnímu přesunu hmot pro budovy za zvětšený přesun ZKD 100 m	t	4,668		
D PSV			Práce a dodávky PSV				
D 783			Dokončovací práce - nátěry				
24	K	783301313	Odmaštění zámečnických konstrukcí ředidlovým odmašťovačem	m2	60,675		
	VV		(10,6+4+4+8+8)*0,5			17,300	
	VV		((5,3+2+6)*1)*2			26,600	
	VV		(5,75+1,5+8)*1,1			16,775	
	VV		Součet			60,675	
25	K	783301401	Ometení zámečnických konstrukcí	m2	60,675		
	VV		(10,6+4+4+8+8)*0,5			17,300	
	VV		((5,3+2+6)*1)*2			26,600	
	VV		(5,75+1,5+8)*1,1			16,775	
	VV		Součet			60,675	
26	K	783306807	Odstranění nátěru ze zámečnických konstrukcí odstraňovačem nátěrů	m2	60,675		
	VV		(10,6+4+4+8+8)*0,5			17,300	
	VV		((5,3+2+6)*1)*2			26,600	
	VV		(5,75+1,5+8)*1,1			16,775	
	VV		Součet			60,675	
27	K	783314101	Základní jednonásobný syntetický nátěr zámečnických konstrukcí	m2	60,675		
	VV		(10,6+4+4+8+8)*0,5			17,300	
	VV		((5,3+2+6)*1)*2			26,600	
	VV		(5,75+1,5+8)*1,1			16,775	
	VV		Součet			60,675	
28	K	783315101	Mezinátěr jednonásobný syntetický standardní zámečnických konstrukcí	m2	60,675		
	VV		(10,6+4+4+8+8)*0,5			17,300	
	VV		((5,3+2+6)*1)*2			26,600	
	VV		(5,75+1,5+8)*1,1			16,775	
	VV		Součet			60,675	
29	K	783317105	Krycí jednonásobný syntetický samozákladující nátěr zámečnických konstrukcí	m2	60,675		
	VV		(10,6+4+4+8+8)*0,5			17,300	
	VV		((5,3+2+6)*1)*2			26,600	
	VV		(5,75+1,5+8)*1,1			16,775	
	VV		Součet			60,675	
D 784			Dokončovací práce - malby a tapety				
30	K	783822101	Tmelení vlásečnicových prasklin na omítkách disperzním tmelem	m	30,000		
31	K	784121001	Oškrabání malby v místnostech	m2	50,000		
32	K	784121011	Rozmývání podkladu po oškrabání malby v místnostech v do 3,80 m	m2	50,000		
33	K	784121031	Mydlení podkladu v místnostech	m2	50,000		
34	K	784141001	Ošetření plísní napadených ploch včetně odstranění plísní v místnostech v do 3,80 m	m2	45,000		
35	K	784151051	Dvojnásobné izolování syntetickými barvami v místnostech v do 3,80 m	m2	10,000		
36	K	784161001	Tmelení spar a rohů šířky do 3 mm akrylátovým tmelem v místnostech výšky do 3,80 m	m	30,000		
37	K	784161201	Lokální vyrovnání podkladu sádrovou stěrkou plochy do 0,1 m2 v místnostech výšky do 3,80 m	kus	25,000		
38	K	784161211	Lokální vyrovnání podkladu sádrovou stěrkou pl přes 0,1 do 0,25 m2 v místnostech v do 3,80 m	kus	20,000		
39	K	784161221	Lokální vyrovnání podkladu sádrovou stěrkou plochy do 0,5 m2 v místnostech výšky do 3,80 m	kus	5,000		
40	K	784171001	Olepování vnitřních ploch páskou v místnostech výšky do 3,80 m	m	100,000		
41	M	581248400	páska pro malířské potřeby UV PVC, PG 4011-38, 38mm x 33 m	m	100,000		
	VV		95,238095238095*1,05 "Přepočtené koeficientem množství			100,000	
	VV		Součet			100,000	
42	M	581248330	páska pro malířské potřeby NARCAR 19mm x 50 m	m	100,000		
	VV		95,238095238095*1,05 "Přepočtené koeficientem množství			100,000	
	VV		Součet			100,000	
43	M	581248380	páska pro malířské potřeby NARCAR 50mm x 50 m	m	100,000		
	VV		95,238095238095*1,05 "Přepočtené koeficientem množství			100,000	
	VV		Součet			100,000	

PČ	Typ	Kód	Popis	MJ	Množství	J.cena [CZK]	Cena celkem [CZK]
44	M	58124842	fólie pro malířské potřeby zakrývací tl 7μ 4x5m	m2	100,000		
45	M	28323154	fólie s textilní samolepicí páskou pro venkovní malířské potřeby 0,3mx20m	m	151,800		
46	K	784181102	Základní akrylátová jednonásobná pigmentovaná penetrace podkladu v místnostech v do 3,80 m	m2	155,840		
	VV		((6,4+6,1)*2)*4,1		102,500		
	VV		4,1*1*2		8,200		
	VV		6,1*1		6,100		
	VV		6,4*6,1		39,040		
	VV		Součet		155,840		
47	K	784211101	Dvojnásobné bílé malby ze směsí za mokra výborně oděruvzdorných v místnostech v do 3,80 m	m2	155,840		
	VV		((6,4+6,1)*2)*4,1		102,500		
	VV		4,1*1*2		8,200		
	VV		6,1*1		6,100		
	VV		6,4*6,1		39,040		
	VV		Součet		155,840		

SOUPIS PRACÍ

Stavba:

161 Červenka - výpravní budova

Objekt:

02 - VRN

Místo:

Datum:

Zadavatel:

Projektant:

Zhotovitel:

Zpracovatel:

PČ	Typ	Kód	Popis	MJ	Množství	J.cena [CZK]	Cena celkem [CZK]
----	-----	-----	-------	----	----------	--------------	-------------------

Náklady soupisu celkem

D		HZS	Hodinové zúčtovací sazby				
1	K	HZS4231	Inženýrská činnost - vyhotovení prováděcích rozpočtů	hod	3,000		
2	K	HZS4232	Inženýrská činnost - místní šetření	hod	3,000		

D		VRN	Vedlejší rozpočtové náklady				
3	K	020001000	Příprava staveniště	soubor	1,000		
4	K	071002000	Provoz investora, třetích osob	dny	22,000		

HARMONOGRAM

Číslo zakázky	161-2024		
Název majetku	Červenka - výpravní budova	inventární číslo	IC6000383310
zahájení prací	viz níže	ukončení prací	max. do 30.06.2024

popis prací

Požadavek - Oprava omítek a malování:

Příprava pracoviště, zakrývací práce
Škrábání malby, ometení, osekání omítky, zednické práce
Osekání omítky, zednické práce, odstranění plísně
Manipulace se sutí, třídění, likvidace, odvoz, hrubý úklid
Zednické práce - sanační postřik, oprava stěn a stropů do 10%
Zednické práce - Sanační hrubá omítka
Zednické práce - Sanační hrubá omítka
Technologická pauza - proschnutí sanační hrubé omítky
Technologická pauza - proschnutí sanační hrubé omítky
Technologická pauza - proschnutí sanační hrubé omítky
Technologická pauza - proschnutí sanační hrubé omítky
Zednické práce - sanační štuková omítka
Technologická pauza - proschnutí sanační štukové omítky
Technologická pauza - proschnutí sanační štukové omítky
Technologická pauza - proschnutí sanační štukové omítky
Natěračské práce - Přebroušení podkladu, ometení, odmaštění,
Natěračské práce - Základní nátěr, mezinátěr
Natěračské práce - Krycí nátěr
Malířské práce - tmelení, izolování, penetrace
Malířské práce - krycí dvojnásobná malba
Úklidové práce
Předání stavby

termín

2. den po zaslání objednávky
3. den po zaslání objednávky
4. den po zaslání objednávky
5. den po zaslání objednávky
6. den po zaslání objednávky
7. den po zaslání objednávky
8. den po zaslání objednávky
9. den po zaslání objednávky
10. den po zaslání objednávky
11. den po zaslání objednávky
12. den po zaslání objednávky
13. den po zaslání objednávky
14. den po zaslání objednávky
15. den po zaslání objednávky
16. den po zaslání objednávky
17. den po zaslání objednávky
18. den po zaslání objednávky
19. den po zaslání objednávky
20. den po zaslání objednávky
21. den po zaslání objednávky
22. den po zaslání objednávky
23. den po zaslání objednávky

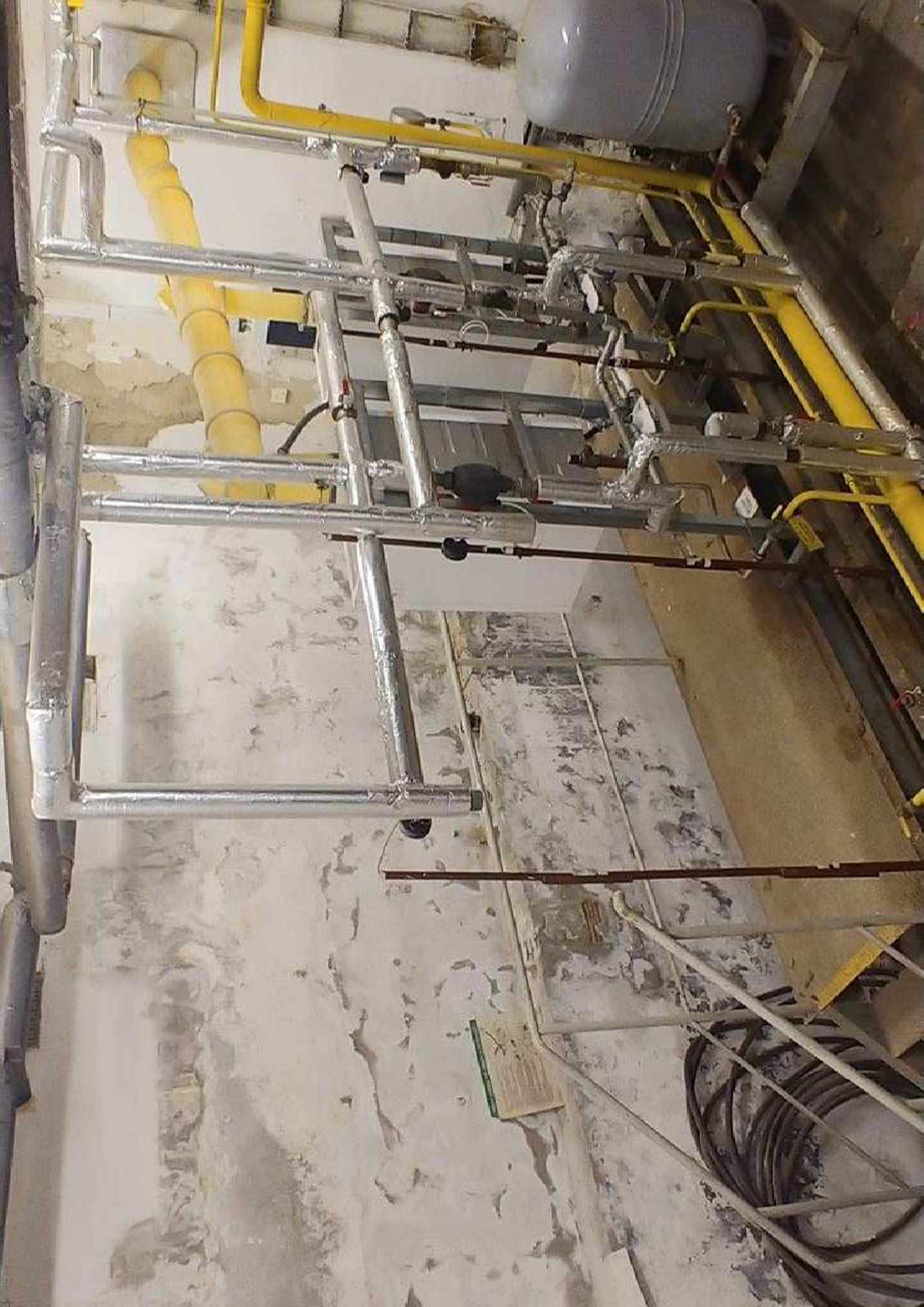



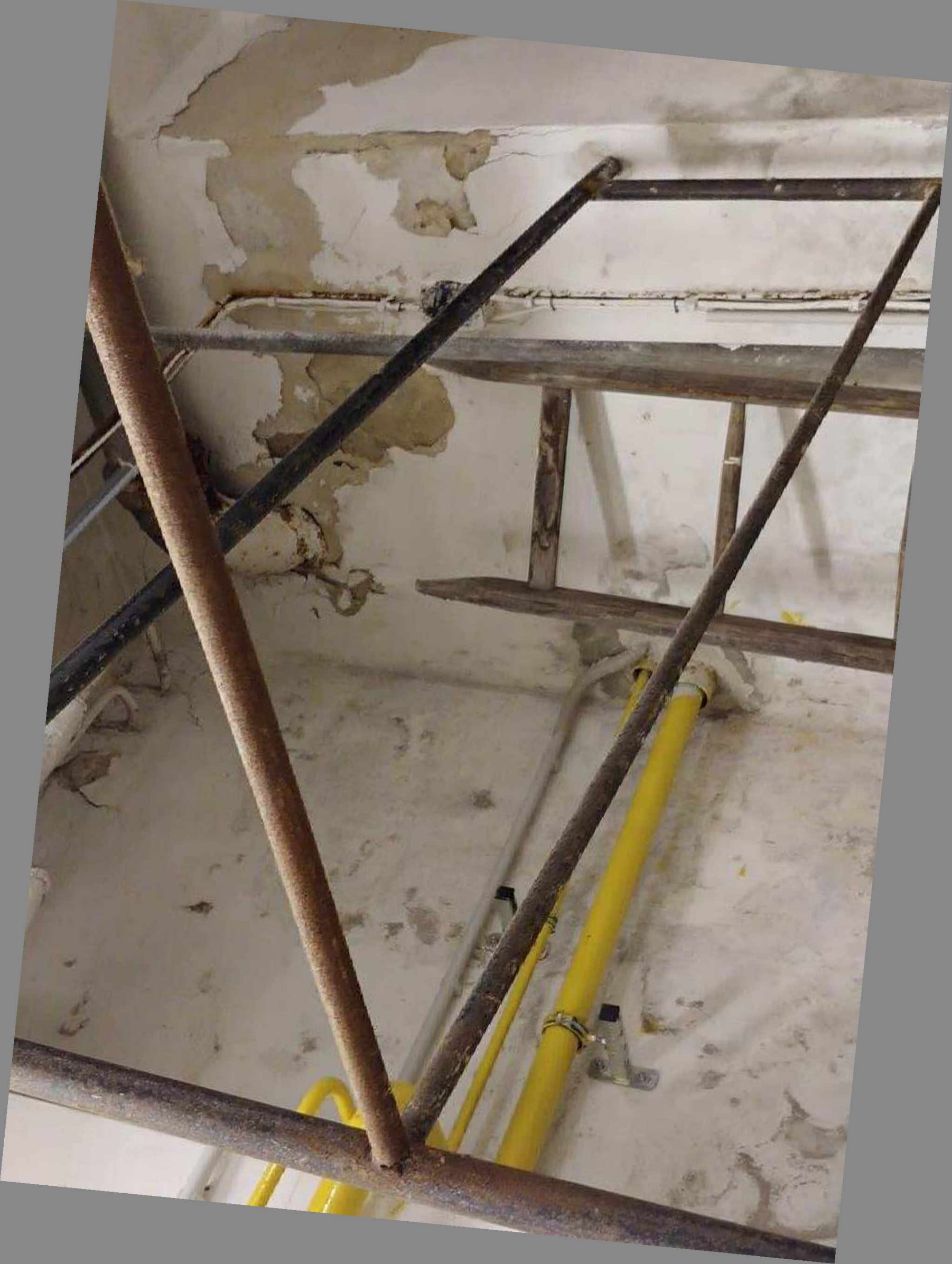



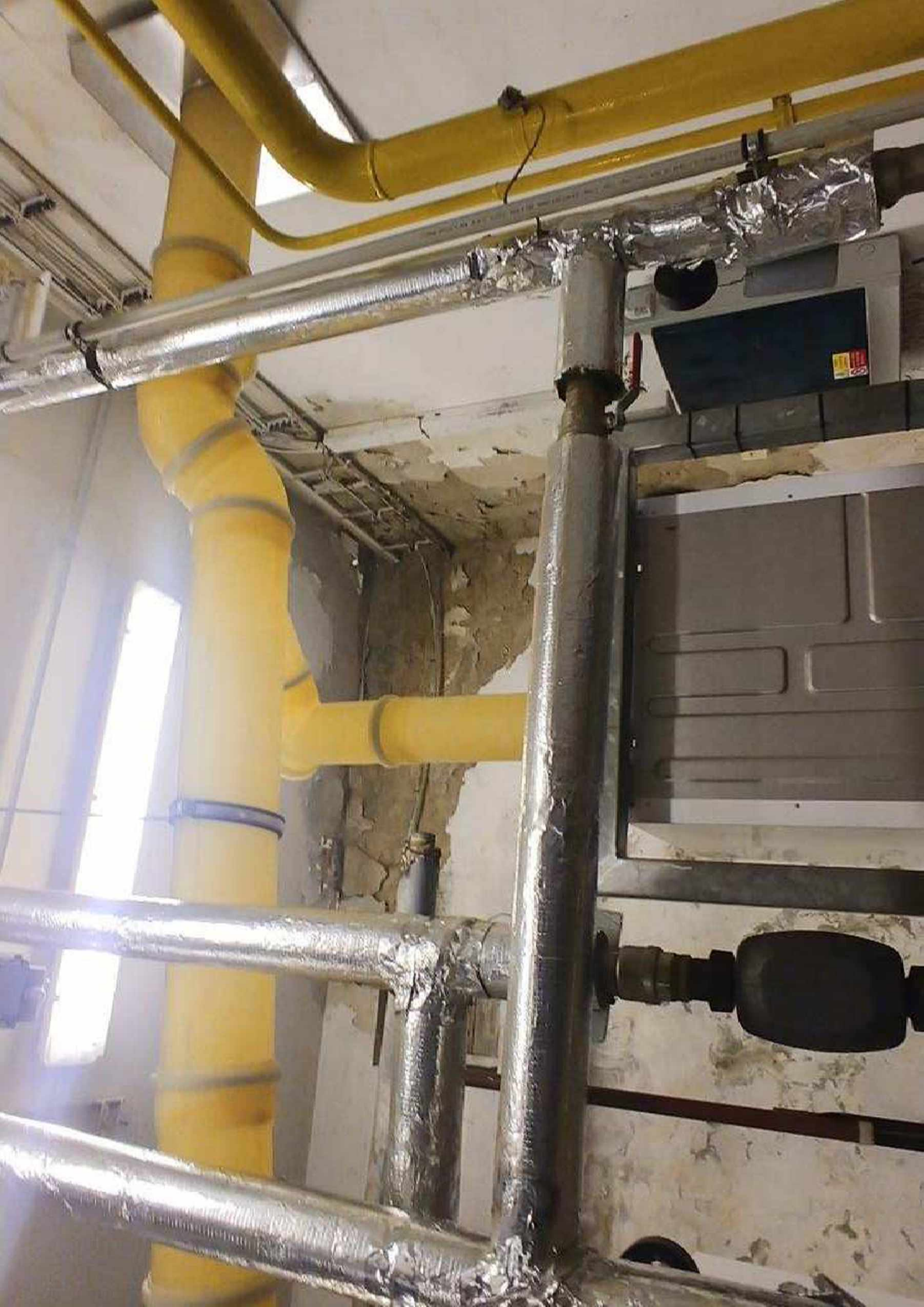







reflex



