



VÝKAZ DOSAVADNÍHO A NOVÉHO STAVU ÚDAJŮ KATASTRU NEMOVITOSTÍ

Dosavadní stav				Nový stav												
Označení pozemku parc. číslem	Výměra parcely		Druh pozemku	Označení pozemku parc. číslem	Výměra parcely		Druh pozemku	Typ stavby	Způsob využití	Způsob využití	Způsob určení výměr	Porovnání se stavem evidence právních vztahů				
	ha	m ²	Způsob využití		ha	m ²	Způsob využití	Způsob využití				Díl přechází z pozemku označeného v katastru nemovitostí	díl v dřívější poz. evidenci	Číslo listu vlastnictví	Výměra dílu	
													ha	m ²		
1327/8												1327/8			10001	
1327/11												1327/11			10001	
1327/13												1327/13			10001	
1327/14												1327/14			10001	
1327/27												1327/27			10001	
1327/97												1327/97			10001	
1343/2												1343/2			4395	
1350/1												1350/1			728	
1354/3												1354/3			10001	
1354/4												1354/4			728	

Oprávněný : *dle smlouvy*
 Druh věcného břemene : *dle smlouvy*

<h3>GEOMETRICKÝ PLÁN pro</h3> <p><i>vymezení rozsahu věcného břemene k části pozemku</i></p>	Geometrický plán ověřil úředně oprávněný zeměměřičský inženýr:	Stejnopis ověřil úředně oprávněný zeměměřičský inženýr:
	Jméno, příjmení: [REDACTED]	Jméno, příjmení: [REDACTED]
	Číslo položky seznamu úředně oprávněných zeměměřičských inženýrů: 1985/2000	Číslo položky seznamu úředně oprávněných zeměměřičských inženýrů: 1985/2000
	Dne: 13.12.2022 číslo: 370/2022	Dne: 15.12.2022 číslo: 372/2022
Náležitostmi a přesností odpovídá právním předpisům.		Tento stejnopis odpovídá geometrickému plánu v elektronické podobě uloženému v dokumentaci katastrálního úřadu.
Vyhotovitel: <i>CZK s.r.o.</i> <i>Škrochova 31, 61500 Brno</i> <i>slezakova@czk-brno.cz</i>	Katastrální úřad souhlasí s označováním parcel.	
Číslo plánu: <i>1555-152/2021</i> Okres: <i>Brno-město</i> Obec: <i>Brno</i> Kat. území: <i>Staré Brno</i> Mapový list: <i>Brno 9-0/43</i>	KÚ pro Jihomoravský kraj KP Brno-město PGP-2378/2022-702 2022.12.15 09:52:31 +01'00'	
Dosavadním vlastníkům pozemků byla poskytnuta možnost seznámit se v terénu s průběhem navrhovaných nových hranic, které byly označeny předepsaným způsobem:	[REDACTED]	

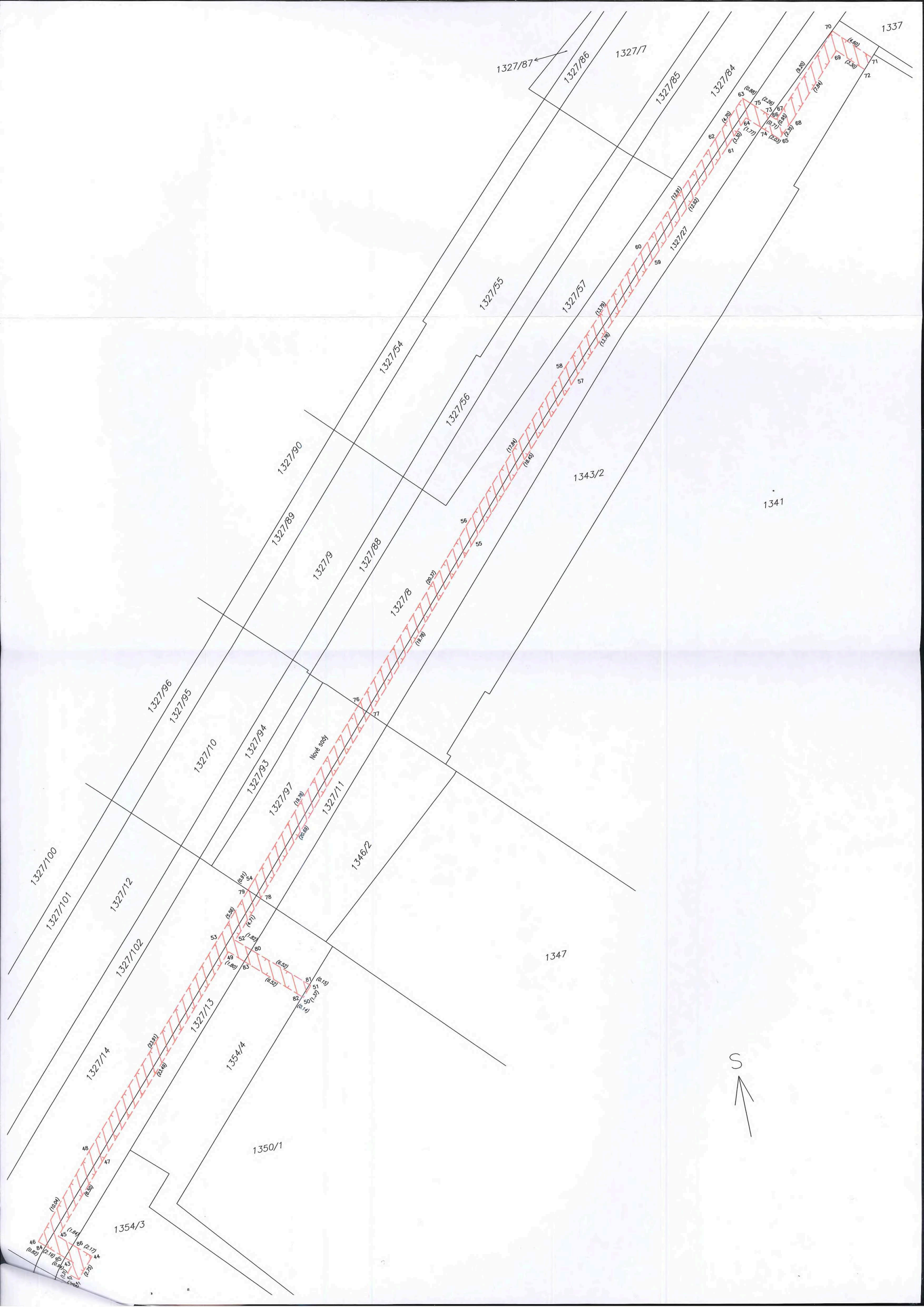

1327/87

1327/86

1327/7

1327/85

1327/84

1327/27

1327/83

1327/82

1327/81

1337

1327/55

1327/57

1327/54

1327/56

1327/90

1327/89

1327/9

1327/88

1327/8

1327/96

1327/95

1327/10

1327/94

1327/93

1327/97

1327/11

1346/2

1327/100

1327/101

1327/12

1327/102

1354/4

1350/1

1327/14

1327/13

1354/3

1347

1341



Nové osady

46 (10.04)
47 (8.38)
48 (1.84)
49 (2.19)
50 (2.34)
51 (2.75)
52 (2.34)
53 (2.34)
54 (1.84)
55 (1.84)
56 (1.84)
57 (1.84)
58 (1.84)
59 (1.84)
60 (1.84)
61 (1.84)
62 (1.84)
63 (1.84)
64 (1.84)
65 (1.84)
66 (1.84)
67 (1.84)
68 (1.84)
69 (1.84)
70 (1.84)
71 (1.84)
72 (1.84)
73 (1.84)
74 (1.84)
75 (1.84)
76 (1.84)
77 (1.84)
78 (1.84)
79 (1.84)
80 (1.84)
81 (1.84)
82 (1.84)

Seznam souřadnic (S-JTSK)
Souřadnice pro zápis do KN

Č. bodu	Y	X	kód kv.
41	598433.35	1161615.88	3
42	598434.26	1161615.04	3
43	598433.37	1161614.08	3
44	598431.49	1161613.86	3
45	598434.30	1161611.28	3
46	598436.28	1161611.41	3
47	598428.60	1161604.97	3
48	598429.72	1161603.81	3
49	598412.74	1161587.64	3
50	598406.55	1161593.42	3
51	598405.62	1161592.42	3
52	598411.88	1161586.69	3
53	598413.48	1161586.26	3
54	598409.10	1161581.50	3
55	598381.43	1161553.30	3
56	598382.01	1161551.86	3
57	598368.74	1161539.91	3
58	598369.73	1161538.92	3
59	598359.10	1161530.06	3
60	598360.08	1161529.07	3
61	598350.03	1161520.86	3
62	598350.99	1161519.90	3
63	598347.65	1161516.59	3
64	598347.71	1161518.51	3
65	598344.96	1161521.13	3
66	598344.86	1161519.25	3
67	598344.18	1161518.59	3
68	598343.25	1161519.52	3
69	598337.84	1161513.85	3
70	598337.84	1161511.93	3
71	598334.62	1161515.22	3
72	598335.54	1161516.21	3
73	598345.37	1161518.76	4
74	598346.43	1161519.73	4
75	598347.01	1161517.20	3
76	598395.75	1161566.90	6
77	598394.76	1161567.92	4
78	598408.70	1161583.21	4
79	598409.72	1161582.17	3
80	598410.54	1161587.92	4
81	598405.73	1161592.32	3
82	598406.65	1161593.32	3
83	598411.42	1161588.87	4
84	598435.67	1161611.96	3
85	598434.06	1161613.44	4
86	598433.09	1161612.39	4

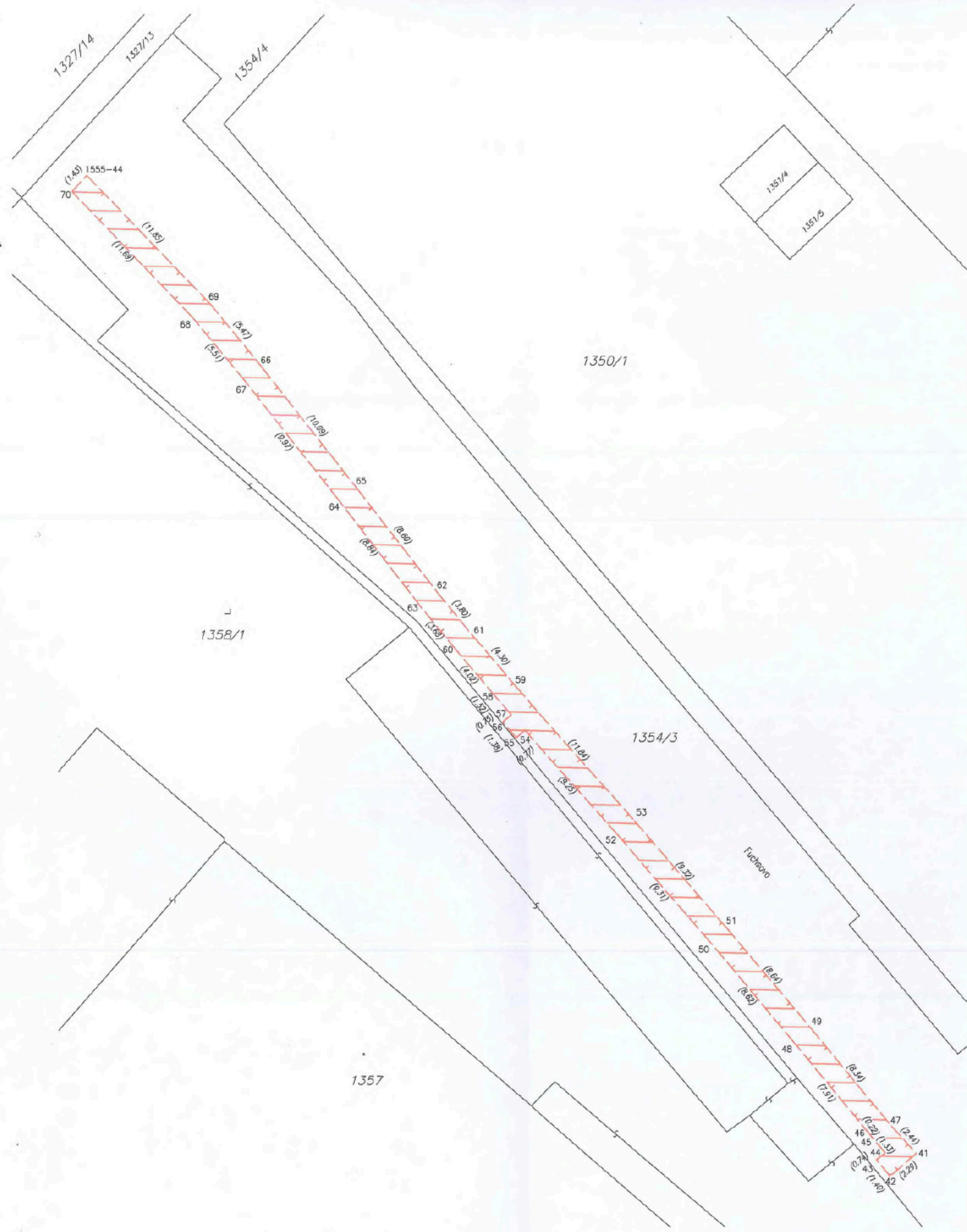

VÝKAZ DOSAVADNÍHO A NOVÉHO STAVU ÚDAJŮ KATASTRU NEMOVITOSTÍ

Dosavadní stav				Nový stav								
Označení pozemku parc. číslem	Výměra parcely		Druh pozemku Způsob využití	Označení pozemku parc. číslem	Výměra parcely		Druh pozemku Způsob využití	Typ stavby Způsob využití	Způsob určení výměry	Porovnání se stavem evidence právních vztahů		
	ha	m ²			ha	m ²				Díl přechází z pozemku označeného v katastru nemovitostí	Číslo listu vlastnictví	výměra dílu
1354/3				1354/3						10001		

Oprávněný : dle smlouvy
Druh věcného břemene : dle smlouvy

Seznam souřadnic (S-JTSK)
Souřadnice pro zápis do KN

Č. bodu	Y	X	kód kv.
41	598376.75	1161678.20	3
42	598378.48	1161679.70	3
43	598379.37	1161678.62	3
44	598378.79	1161678.16	3
45	598379.66	1161677.16	3
46	598379.78	1161676.98	3
47	598378.38	1161676.38	3
48	598384.82	1161670.88	3
49	598383.69	1161669.95	3
50	598390.36	1161664.27	3
51	598389.26	1161663.35	3
52	598396.43	1161657.21	3
53	598395.32	1161656.27	3
54	598402.58	1161650.30	3
55	598403.16	1161650.81	3
56	598404.05	1161649.76	3
57	598403.48	1161649.28	3
58	598404.49	1161648.14	3
59	598403.18	1161647.41	3
60	598407.09	1161645.08	3
61	598405.98	1161644.14	3
62	598408.38	1161641.20	3
63	598409.42	1161642.23	3
64	598414.83	1161635.24	3
65	598413.66	1161634.41	3
66	598419.92	1161626.50	3
67	598421.03	1161627.43	3
68	598424.53	1161623.18	3
69	598423.39	1161622.27	3
70	598432.47	1161614.92	3
1555-44	598431.49	1161613.86	3

GEOMETRICKÝ PLÁN pro

vymezení rozsahu věcného břemene k části pozemku

Vyhotovitel: CZK s.r.o.
Škrochova 31, 61500 Brno
slezakova@czk-brno.cz
Číslo plánu: 1587-152/2021
Okres: Brno-město
Obec: Brno
Kat. území: Staré Brno
Mapový list: Brno 9-Q/43

Dosavadním vlastníkům pozemků byla poskytnuta možnost seznámit se v terénu a průběhem navrhovaných nových hranic, které byly označeny předepsaným způsobem:

Geometrický plán ověřil úředně oprávněný zeměměřičský inženýr: Jméno, příjmení: [redacted]	Státnípis ověřil úředně oprávněný zeměměřičský inženýr: Jméno, příjmení: [redacted]
Číslo položky seznamu úředně oprávněných zeměměřičských inženýrů: 1985/2000	Číslo položky seznamu úředně oprávněných zeměměřičských inženýrů: 1985/2000
Dne: 18.5.2023 Číslo: 117/2023	Dne: 23.5.2023 Číslo: 118/2023
Náležitosti a přesnost odpovídá právním předpisům.	Tento státnípis odpovídá geometrickému plánu v elektronické podobě uloženému v dokumentaci katastrálního úřadu.
Katastrální úřad souhlasí s očiščením parcel.	Ověření státnípisu geometrického plánu v listinné podobě: [redacted]
KÚ pro Jihomoravský kraj KP Brno-město PGP-973/2023-702 2023.05.23 11:03:51 +02'00'	