

Dodatek č. 3 ke smlouvě o dílo č. KT/12811/23

na realizaci stavby

„B1901 Sanace objektu ZŠ Ruská, č.p.2059, Litvínov a stavební úpravy komunikací“

uzavřené podle § 2586 a násl. zákona č. 89/2012 Sb. v platném znění
(dále jen **Občanský zákoník nebo OZ**)

I.

Smluvní strany

- 1.1 Objednatel : **Město Litvínov**
Zastoupený : Mgr. Kamilou Bláhovou, starostkou města
Sídlo : Městský úřad Litvínov, Náměstí Míru11, 436 01 Litvínov
IČ : 002 66 027
DIČ : CZ 00266027
Bankovní spojení : KB a.s. Litvínov
č.ú. : 0000921491 / 0100

(dále jen **objednatel**)

- 1.2 Zhotovitel : **YSSEN – spol. s r.o.**
Zastoupený : Zdeňkem Weisnichtem, ředitelem společnosti
Sídlo : Dolní Litvínov 5, 436 01 Litvínov
IČO : 44566565
DIČ : CZ44566565
Bankovní spojení : ČSOB a.s.,
Číslo účtu : 210461518/0300
Datová schránka : fvptyi8

(dále jen **zhotovitel**)

II.

Smluvní strany uzavřely dne 12.6.2022 Smlouvu o dílo č. KT/12811/23 na realizaci stavby „B1901 Sanace objektu ZŠ Ruská, č.p.2059, Litvínov a stavební úpravy komunikací“ (dále jen „Smlouva“). Tuto Smlouvu smluvní strany mění tímto Dodatkem č. 3, jak je uvedeno níže. Legislativní zkratky zavedené Smlouvou se uplatní v tomto Dodatku č. 3.

Během realizace příjezdové komunikace a jejím částečným zpřístupnění během zimního období bylo zjištěno, že i přesto, že byla zachována šířka komunikace dle původní komunikace a byly dodrženy normy, je obtížné pro velké vozy zásobování a popelářské vozy se v oblouku vytočit tak, aby nezasahovaly do obrub a tím je neponičily. Proto je nutné, po konzultaci a řešení s autorským dozorem, rozšířit stávající oblouk v nejširším místě o 1 metr. S tím souvisí úprava stávajících obrub a jejich nové uložení. Mezi příjezdovou komunikací a budovou školy (tělocvičny) je stávající staré zábradlí, které zasahuje do nové příjezdové komunikace a je z bezpečnostních důvodů nevyhovující, zábradlí je prorezlé, sloupek není pevně připevněn k zemi, v PD nebyla řešena jeho výměna, ale z pohledu bezpečnosti je nutné stávající zábradlí nahradit novým. Dále je nutné obnovit okapový chodník vedle schodiště do dvora školy od obvodové stěny budovy, aby bylo zabráněno pronikání vlhkosti do zdiva budovy. Dále v dodatku č.2 byla řešena úprava stávajícího chodníku u nově vzniklého vsakovacího objektu, kdy bylo počítáno s jeho opravou po poježdění těžké techniky. Chodníky poškozeny nebyly, a proto dochází k odečtení těchto nákladů.

Z výše uvedených důvodů, se smluvní strany dohodly na uzavření tohoto Dodatku č.3, kterým se mění článek 5. - Cena odst. 5.1 tak, že nově zní:

„Cena díla v rozsahu dle článku 3 této Smlouvy je stanovena pevnou částkou jako cena nejvýše přípustná a činí 3 834 987,77 Kč bez DPH (dále jen „Cena“).“

Ostatní ujednání Smlouvy jsou nezměněna.

III.

Závěrečná ustanovení

- 3.1. Smluvní strany souhlasí s tím, aby tento dodatek byl veden v evidenci smluv vedené městem Litvínov, která bude přístupná dle zákona č. 106/1999 Sb., o svobodném přístupu k informacím, a která obsahuje údaje o smluvních stranách, předmětu smlouvy, číselné označení smlouvy a datum jejího uzavření.
- 3.2. Smluvní strany prohlašují, že skutečnosti uvedené v tomto dodatku nepovažují za obchodní tajemství a udělují svolení k jejich zpřístupnění ve smyslu zákona č. 106/1999 Sb., o svobodném přístupu k informacím.
- 3.3. Tento dodatek bude v plném rozsahu uveřejněn v informačním systému registru smluv dle zákona č. 340/2015 Sb., zákona o registru smluv.
- 3.4. Tento dodatek nabývá účinnosti dnem, kdy město Litvínov uveřejní dodatek v informačním systému registru smluv.
- 3.5. Objednatel a zhotovitel shodně prohlašují, že si tento dodatek před jejím podpisem přečetli, že byl uzavřen po vzájemném projednání, podle jejich pravé a svobodné vůle, vážně a srozumitelně, nikoliv v tísní a za nápadně nevýhodných podmínek.

Příloha: Změnový list č. 4 a č. 5

Za Objednatele

Za Zhotovitele

V Litvínově dne 14. 4. 2014

V Litvínově dne 14. 4. 2014

Město Litvínov

Město Litvínov
Mgr. Kamila Bláhová
starostka města

YSSSEN spol. s r.o.
Zdeněk Weisnicht
ředitel společnosti

YSSSEN - spol. s r.o.
Dolní Litvínov 5, 436 01 Litvínov
IČ: 44566565, DIČ: CZ44566565
www.yssen.cz, info@yssen.cz
tel.: +420 608 555 470

REKAPITULACE STAVBY

Kód: 2023
Stavba: Sanace ZŠ Ruská

KSO:
Místo: Litvínov

CC-CZ:
Datum: 11. 7. 2023

Zadavatel:
Město Litvínov

IČ: 00266027
DIČ: CZ00266027

Zhotovitel:
YSEN spol.s r.o.

IČ: 44566565
DIČ: CZ44566565

Projektant:

IČ:
DIČ:

Zpracovatel:

IČ:
DIČ:

Poznámka:

Cena bez DPH -91 642,43

DPH základní	Sazba daně	Základ daně	Výše daně
snížená	21,00%	-91 642,43	-19 244,91
	15,00%	0,00	0,00

Cena s DPH v CZK -110 887,34

Projektant

Zpracovatel

Datum a podpis:

Razítko

Datum a podpis:

Razítko

Objednavatel

Zhotovitel

Datum a podpis:

Razítko

Datum a podpis:

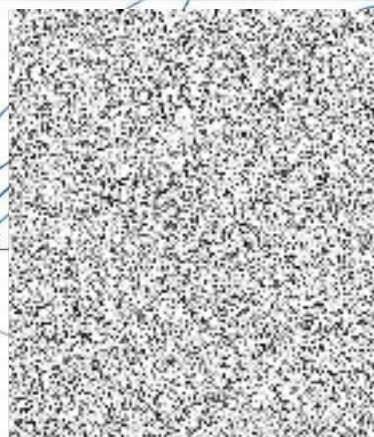

ol. s r.o.
38 01 Litvínov
44566565
ysen.cz
220 410

REKAPITULACE OBJEKTŮ STAVBY A SOUPISŮ PRACÍ

Kód: 2023

Stavba: Sanace ZŠ Ruská

Místo: Litvínov

Datum: 11. 7. 2023

Zadavatel: Město Litvínov

Projektant:

Zhotovitel: YSSEN spol.s r.o.

Zpracovatel:

Kód	Popis	Cena bez DPH [CZK]	Cena s DPH [CZK]
Náklady z rozpočtů		-91 642,43	-110 887,34
D3	Dodatek č.3	-91 642,43	-110 887,34
1	Odpočet z dodatku č.2	-117 068,71	-141 653,14
2	Odpočet z SO 101 - Komunikace	-31 369,18	-37 956,71
3	Přípočet - Rozšíření komunikace	44 171,86	53 447,95
4.	Přípočet - Úprava chodníku u schodiště	2 723,60	3 295,56
5	Přípočet - D+ M trubkového zábradlí	9 900,00	11 979,00

KRYCÍ LIST SOUPISU PRACÍ

Stavba:

Sanace ZŠ Ruská

Objekt:

D3 - Dodatek č.3

Soupis:

1 - Odpočet z dodatku č.2

KSO:

Místo: Litvínov

CC-CZ:

Datum: 11. 7. 2023

Zadavatel:

Město Litvínov

IČ:

00266027

DIČ:

CZ00266027

Zhotovitel:

YSEN spol.s r.o.

IČ:

44566565

DIČ:

CZ44566565

Projektant:

IČ:

DIČ:

Zpracovatel:

IČ:

DIČ:

Poznámka:

Cena bez DPH

-117 068,71

	Základ daně	Sazba daně	Výše daně
DPH základní	-117 068,71	21,00%	-24 584,43
DPH snížená	0,00	15,00%	0,00

Cena s DPH

v CZK

-141 653,14

Projektant

Zpracovatel

Datum a podpis:

Razítko

Datum a podpis:

Razítko

Objednavatel

Zhotovitel

Datum a podpis:

Razítko

Datum a podpis:

Razítko

REKAPITULACE ČLENĚNÍ SOUPISU PRACÍ

Stavba: Sanace ZŠ Ruská

Objekt: D3 - Dodatek č.3

Soupis: **1 - Odpočet z dodatku č.2**

Místo: Litvínov
Zadavatel: Město Litvínov
Zhotovitel: YSSEN spol.s r.o.

Datum: 11. 7. 2023

Projektant:
Zpracovatel:

Kód dílu - Popis

Cena celkem [CZK]

Kód dílu - Popis	Cena celkem [CZK]
Náklady ze soupisu prací	-117 068,71
HSV - Práce a dodávky HSV	-117 068,71
1 - Zemní práce	-4 710,00
5 - Komunikace pozemní	-35 280,00
8 - Trubní vedení	-8 060,00
9 - Ostatní konstrukce a práce, bourání	-12 488,00
997 - Přesun sutě	-55 980,36
998 - Přesun hmot	-550,35

SOUPIS PRACÍ

Stavba:

Sanace ZŠ Ruská

Objekt:

D3 - Dodatek č.3

Soupis:

1 - Odpočet z dodatku č.2

Místo: Litvínov

Datum: 11. 7. 2023

Zadavatel: Město Litvínov

Projektant:

Zhotovitel: YSSEN spol.s r.o.

Zpracovatel:

PČ	Typ	Kód	Popis	MJ	Množství	J.cena [CZK]	Cena celkem [CZK]	Cenová soustava
Náklady soupisu celkem							-117 068,71	
D	HSV		Práce a dodávky HSV				-117 068,71	
D	1		Zemní práce				-4 710,00	
1	K	113107162	Odstranění podkladů nebo krytů strojně plochy jednotlivě přes 50 m2 do 200 m2 s přemístěním hmot na skládku na vzdálenost do 20 m nebo s naložením na dopravní prostředek z kameniva hrubého drceného, o tl. vrstvy přes 100 do 200 mm	m2	-60,000	36,10	-2 166,00	Dodatek č.2
2	K	113107182	Odstranění podkladů nebo krytů strojně plochy jednotlivě přes 50 m2 do 200 m2 s přemístěním hmot na skládku na vzdálenost do 20 m nebo s naložením na dopravní prostředek živičných, o tl. vrstvy přes 50 do 100 mm	m2	-60,000	42,40	-2 544,00	Dodatek č.2
D	5		Komunikace pozemní				-35 280,00	
23	K	564851011	Podklad ze štěrkodrti ŠD s rozprostřením a zhutněním plochy jednotlivě do 100 m2, po zhutnění tl. 150 mm	m2	-60,000	200,00	-12 000,00	Dodatek č.2
24	K	564920511	Podklad nebo podsyp z R-materiálu s rozprostřením a zhutněním plochy jednotlivě do 100 m2, po zhutnění tl. 60 mm	m2	-60,000	50,00	-3 000,00	Dodatek č.2
25	K	577133111	Asfaltový beton vrstva ohrubná ACO 8 (ABJ) s rozprostřením a se zhutněním z nemodifikovaného asfaltu v pruhu šířky do 3 m, po zhutnění tl. 40 mm	m2	-60,000	338,00	-20 280,00	Dodatek č.2
D	8		Trubní vedení				-8 060,00	
26	K	899914112	Montáž ocelové chráničky v otevřeném výkopu většího průměru D 219 x 10 mm	m	-2,000	1 690,00	-3 380,00	Dodatek č.2
27	M	14011106	trubka ocelová bezešvá hladká jakost 11 353 219x6,3mm	m	-2,000	2 340,00	-4 680,00	Dodatek č.2
D	9		Ostatní konstrukce a práce, bourání				-12 488,00	
28	K	916231213	Osazení chodníkového obrubníku betonového se zřízením lože, s vyplněním a zatřením spár cementovou maltou stojatého s boční opěrou z betonu prostého, do lože z betonu prostého	m	-40,000	200,00	-8 000,00	Dodatek č.2
29	M	59217016	obrubník betonový chodníkový 1000x80x250mm	m	-40,800	110,00	-4 488,00	Dodatek č.2
D	997		Přesun sutě				-55 980,36	
34	K	997221571	Vodorovná doprava vybouraných hmot bez naložení, ale se složením a s hrubým urovnáním na vzdálenost do 1 km	t	-30,600	709,00	-21 695,40	Dodatek č.2
35	K	997221579	Vodorovná doprava vybouraných hmot bez naložení, ale se složením a s hrubým urovnáním na vzdálenost Příplatek k ceně za každý další i započatý 1 km přes 1 km	t	-642,600	17,60	-11 309,76	Dodatek č.2
36	K	997221612	Nakládání na dopravní prostředky pro vodorovnou dopravu vybouraných hmot	t	-30,600	552,00	-16 891,20	Dodatek č.2
37	K	997221873	Poplatek za uložení stavebního odpadu na recyklační skládce (skládkovně) zeminy a kamení zatříděného do Katalogu odpadů pod kódem 17 05 04	t	-17,400	160,00	-2 784,00	Dodatek č.2
38	K	997221875	Poplatek za uložení stavebního odpadu na recyklační skládce (skládkovně) asfaltového bez obsahu dehtu zatříděného do Katalogu odpadů pod kódem 17 03 02	t	-13,200	250,00	-3 300,00	Dodatek č.2
D	998		Přesun hmot				-550,35	
39	K	998225111	Přesun hmot pro komunikace s krytem z kameniva, monolitickým betonovým nebo živičným dopravní vzdálenost do 200 m jakékoliv délky objektu	t	-7,083	77,70	-550,35	Dodatek č.2

KRYCÍ LIST SOUPISU PRACÍ

Stavba:

Sanace ZŠ Ruská

Objekt:

D3 - Dodatek č.3

Soupis:

2 - Odpočet z SO 101 - Komunikace

KSO:

Místo: Litvínov

Zadavatel:

Město Litvínov

Zhotovitel:

YSSSEN spol.s r.o.

Projektant:

Zpracovatel:

Poznámka:

CC-CZ:

Datum: 11. 7. 2023

IČ:

00266027

DIČ:

CZ00266027

IČ:

44566565

DIČ:

CZ44566565

IČ:

DIČ:

IČ:

DIČ:

Cena bez DPH

-31 369,18

	Základ daně	Sazba daně	Výše daně
DPH základní	-31 369,18	21,00%	-6 587,53
DPH snížená	0,00	15,00%	0,00

Cena s DPH

v CZK

-37 956,71

Projektant

Zpracovatel

Datum a podpis:

Razítko

Datum a podpis:

Razítko

Objednavatel

Zhotovitel

Datum a podpis:

Razítko

Datum a podpis:

Razítko

REKAPITULACE ČLENĚNÍ SOUPISU PRACÍ

Stavba:

Sanace ZŠ Ruská

Objekt:

D3 - Dodatek č.3

Soupis:

2 - Odpočet z SO 101 - Komunikace

Místo:

Litvínov

Datum:

11. 7. 2023

Zadavatel:

Město Litvínov

Projektant:

Zhotovitel:

YSSEN spol.s r.o.

Zpracovatel:

Kód dílu - Popis

Cena celkem [CZK]

Náklady ze soupisu prací

-31 369,18

HSV - Práce a dodávky HSV

-31 369,18

1 - Zemní práce

-3 685,58

5 - Komunikace pozemní

-27 606,60

9 - Ostatní konstrukce a práce, bourání

-684,60

997 - Přesun sutě

1 484,20

998 - Přesun hmot

-876,60

SOUPIS PRACÍ

Stavba:

Sanace ZŠ Ruská

Objekt:

D3 - Dodatek č.3

Soupis:

2 - Odpočet z SO 101 - Komunikace

Místo:

Litvínov

Datum:

11. 7. 2023

Zadavatel:

Město Litvínov

Projektant:

Zhotovitel:

YSSEN spol.s r.o.

Zpracovatel:

PČ	Typ	Kód	Popis	MJ	Množství	J.cena [CZK]	Cena celkem [CZK]	Cenová soustava
Náklady soupisu celkem								-31 369,18
D	HSV		Práce a dodávky HSV				-31 369,18	
D	1		Zemní práce				-3 685,58	
3	K	113107162	Odstranění podkladů nebo krytů strojně plochy jednotlivě přes 50 m2 do 200 m2 s přemístěním hmot na skládku na vzdálenost do 20 m nebo s naložením na dopravní prostředek z kameniva hrubého drčeného, o tl. vrstvy přes 100 do 200 mm	m2	-46,950	36,10	-1 694,90	SO 101
	W		Bourání asfaltového chodníku - napojení na asf komunikaci -49+0,5*4,1		-46,950			
4	K	113107182	Odstranění podkladů nebo krytů strojně plochy jednotlivě přes 50 m2 do 200 m2 s přemístěním hmot na skládku na vzdálenost do 20 m nebo s naložením na dopravní prostředek živičných, o tl. vrstvy přes 50 do 100 mm	m2	-46,950	42,40	-1 990,68	SO 101
	W		Bourání asfaltového chodníku -49+0,5*4,1		-46,950			
D	5		Komunikace pozemní				-27 606,60	
21	K	564851011	Podklad ze štěrkodrti ŠD s rozprostřením a zhutněním plochy jednotlivě do 100 m2, po zhutnění tl. 150 mm	m2	-46,950	200,00	-9 390,00	SO 101
	W		Asfaltový chodník tl. 250mm -49+0,5*4,1		-46,950			
24	K	564920511	Podklad nebo podsyp z R-materiálu s rozprostřením a zhutněním plochy jednotlivě do 100 m2, po zhutnění tl. 60 mm	m2	-46,950	50,00	-2 347,50	SO 101
	W		Asfaltový chodník tl. 250mm -49+0,5*4,1		-46,950			
28	K	577133111	Asfaltový beton vrstva obrusná ACO 8 (ABJ) s rozprostřením a se zhutněním z nemodifikovaného asfaltu v pruhu šířky do 3 m, po zhutnění tl. 40 mm	m2	-46,950	338,00	-15 869,10	SO 101
	W		Asfaltový chodník tl. 250mm -49+0,5*4,1		-46,950			
D	9		Ostatní konstrukce a práce, bourání				-684,60	
62	K	919735112	Řezání stávajícího živičného krytu nebo podkladu hloubky přes 50 do 100 mm	m	-7,000	97,80	-684,60	SO 101
	W		-3,6-3,4"neprovedené řezy v AB chodníku		-7,000			
D	997		Přesun sutě				1 484,20	
64	K	997221551	Vodorovná doprava sutí bez naložení, ale se složením a s hrubým urovnáním ze sypkých materiálů, na vzdálenost do 1 km	t	-23,945	30,00	-718,35	SO 101
65	K	997221559	Vodorovná doprava sutí bez naložení, ale se složením a s hrubým urovnáním Příplatek k ceně za každý další i započatý 1 km přes 1 km	t	524,790	5,00	2 623,95	SO 101
	W		24,99*21		524,790			
70	K	997221873	Poplatek za uložení stavebního odpadu na recyklační skládce (skládkovně) zeminy a kamení zatříděného do Katalogu odpadů pod kódem 17 05 04	t	14,210	160,00	2 273,60	SO 101
	W		24,99-10,78		14,210			
71	K	997221875	Poplatek za uložení stavebního odpadu na recyklační skládce (skládkovně) asfaltového bez obsahu dehtu zatříděného do Katalogu odpadů pod kódem 17 03 02	t	-10,780	250,00	-2 695,00	SO 101
	W		-10,78		-10,780			
D	998		Přesun hmot				-876,60	
72	K	998223011	Přesun hmot pro pozemní komunikace s krytem dlážděným dopravní vzdálenost do 200 m jakékoliv délky objektu	t	-4,870	180,00	-876,60	SO 101

KRYCÍ LIST SOUPISU PRACÍ

Stavba:

Sanace ZŠ Ruská

Objekt:

D3 - Dodatek č.3

Soupis:

3 - Přípočet - Rozšíření komunikace

KSO:

Místo: Litvínov

Zadavatel:

Město Litvínov

Zhotovitel:

YSSEN spol.s r.o.

Projektant:

Zpracovatel:

Poznámka:

CC-CZ:

Datum: 11. 7. 2023

IC:

00266027

DIČ:

CZ00266027

IC:

44566565

DIČ:

CZ44566565

IC:

DIČ:

IC:

DIČ:

Cena bez DPH

44 171,86

	Základ daně	Sazba daně	Výše daně
DPH základní	44 171,86	21,00%	9 276,09
DPH snížená	0,00	15,00%	0,00

Cena s DPH

v CZK

53 447,95

Projektant

Zpracovatel

Datum a podpis:

Razítko

Datum a podpis:

Razítko

Objednavatel

Zhotovitel

Datum a podpis:

Razítko

Datum a podpis:

Razítko

REKAPITULACE ČLENĚNÍ SOUPISU PRACÍ

Stavba:

Sanace ZŠ Ruská

Objekt:

D3 - Dodatek č.3

Soupis:

3 - Přípočet - Rozšíření komunikace

Místo:

Litvínov

Datum:

11. 7. 2023

Zadavatel:

Město Litvínov

Projektant:

Zhotovitel:

YSSEN spol.s r.o.

Zpracovatel:

Kód dílu - Popis

Cena celkem [CZK]

Náklady ze soupisu prací

44 171,86

HSV - Práce a dodávky HSV

44 171,86

1 - Zemní práce

5 352,76

5 - Komunikace pozemní

27 882,00

9 - Ostatní konstrukce a práce, bourání

7 644,00

997 - Přesun sutě

1 675,80

998 - Přesun hmot

1 617,30

SOUPIS PRACÍ

Stavba:

Sanace ZŠ Ruská

Objekt:

D3 - Dodatek č.3

Soupis:

3 - Přípočet - Rozšíření komunikace

Místo:

Litvínov

Datum:

11. 7. 2023

Zadavatel:

Město Litvínov

Projektant:

Zhotovitel:

YSSSEN spol.s r.o.

Zpracovatel:

PČ	Typ	Kód	Popis	MJ	Množství	J.cena [CZK]	Cena celkem [CZK]	Cenová soustava
Náklady soupisu celkem							44 171,86	
D	HSV		Práce a dodávky HSV				44 171,86	
D	1		Zemní práce				5 352,76	
6	K	113201111	Výhrání obrub s vyloučením lože, s přemístěním hmot na skládku na vzdálenost do 3 m nebo s naložením na dopravní prostředek chodníkových ležatých	m	28,000	73,00	2 044,00	SO 101
17	K	181411131	Založení trávníku na půdě předem připravené plochy do 1000 m2 výsevem včetně utažení parkového v rovině nebo na svahu do 1:5	m2	14,000	22,70	317,80	SO 101
	W		14		14,000			
18	M	00572410	osivo směs travní parková	kg	0,280	100,00	28,00	SO 101
	W		14*0,02 *Přepočtené koeficientem množství		0,280			
19	K	182303111	Doplnění zeminy nebo substrátu na travnatých plochách tloušťky do 50 mm v rovině nebo na svahu do 1:5	m2	14,000	19,00	266,00	SO 101
20	M	10364101	zemina pro terénní úpravy - ornice	t	4,480	602,00	2 696,96	SO 101
	W		14*0,2*1,6		4,480			
	W		Součet		4,480			
D	5		Komunikace pozemní				27 882,00	
25	K	565135101	Asfaltový beton vrstva podkladní ACP 16 (obalované kamenivo střednězrné - OKS) s rozprostřením a zhutněním v pruhu šířky do 1,5 m, po zhutnění tl. 50 mm	m2	18,000	450,00	8 100,00	SO 101
	W		Asfaltová komunikace tl. 450mm					
	W		18		18,000			
26	K	573231106	Postřik spojovací PS bez posypu kamenivem ze silniční emulze, v množství 0,30 kg/m2	m2	18,000	12,40	223,20	SO 101
	W		Asfaltová komunikace tl. 450mm					
	W		18		18,000			
27	K	573231111	Postřik spojovací PS bez posypu kamenivem ze silniční emulze, v množství 0,70 kg/m2	m2	36,000	27,30	982,80	SO 101
	W		Asfaltová komunikace tl. 450mm					
	W		18*2		36,000			
29	K	577134031	Asfaltový beton vrstva obrusná ACO 11 (ABS) s rozprostřením a se zhutněním z modifikovaného asfaltu v pruhu šířky do 1,5 m, po zhutnění tl. 40 mm	m2	18,000	445,00	8 010,00	SO 101
	W		Asfaltová komunikace tl. 450mm					
	W		18		18,000			
30	K	577155032	Asfaltový beton vrstva ložní ACL 16 (ABH) s rozprostřením a zhutněním z modifikovaného asfaltu v pruhu šířky do 1,5 m, po zhutnění tl. 60 mm	m2	18,000	587,00	10 566,00	SO 101
	W		Asfaltová komunikace tl. 450mm					
	W		18		18,000			
D	9		Ostatní konstrukce a práce, bourání				7 644,00	
56	K	916131213	Osazení silničního obrubníku betonového se zřízením lože, s vyplněním a zatřením spár cementovou maltou stojatého s boční opěrou z betonu prostého, do lože z betonu prostého	m	27,000	260,00	7 020,00	SO 101
57	M	59217031	obrubník betonový silniční 1000x150x250mm	m	4,000	156,00	624,00	SO 101
	W		4 *ztráté		4,000			
D	997		Přesun sutě				1 675,80	
64	K	997221551	Vodorovná doprava sutí bez naložení, ale se složením a s hrubým urovnáním ze sypkých materiálů, na vzdálenost do 1 km	t	5,320	30,00	159,60	SO 101
65	K	997221559	Vodorovná doprava sutí bez naložení, ale se složením a s hrubým urovnáním Příplatek k ceně za každý další i započatý 1 km přes 1 km	t	111,720	5,00	558,60	SO 101
	W		5,32*21		111,720			
69	K	997221861	Poplatek za uložení stavebního odpadu na recyklační skládce (skládkové) z prostého betonu zatříděného do Katalogu odpadů pod kódem 17 01 01	t	5,320	180,00	957,60	SO 101
D	998		Přesun hmot				1 617,30	
72	K	998223011	Přesun hmot pro pozemní komunikace s krytem dlažďeným dopravní vzdálenost do 200 m jakékoliv délky objektu	t	8,985	180,00	1 617,30	SO 101

KRYCÍ LIST SOUPISU PRACÍ

Stavba:

Sanace ZŠ Ruská

Objekt:

D3 - Dodatek č.3

Soupis:

4. - Přípočet - Úprava chodníku u schodiště

KSO:

Místo: Litvínov

Zadavatel:

Město Litvínov

Zhotovitel:

YSEEN spol.s r.o.

Projektant:

Zpracovatel:

Poznámka:

CC-CZ:

Datum: 11. 7. 2023

IČ:

00266027

DIČ:

CZ00266027

IČ:

44566565

DIČ:

CZ44566565

IČ:

DIČ:

IČ:

DIČ:

Cena bez DPH

2 723,60

	Základ daně	Sazba daně	Výše daně
DPH základní	2 723,60	21,00%	571,96
DPH snížená	0,00	15,00%	0,00

Cena s DPH

v CZK

3 295,56

Projektant

Zpracovatel

Datum a podpis:

Razítko

Datum a podpis:

Razítko

Objednavatel

Zhotovitel

Datum a podpis:

Razítko

Datum a podpis:

Razítko

REKAPITULACE ČLENĚNÍ SOUPISU PRACÍ

Stavba:

Sanace ZŠ Ruská

Objekt:

D3 - Dodatek č.3

Soupis:

4. - Přípočet - Úprava chodníku u schodiště

Místo:

Litvínov

Datum:

11. 7. 2023

Zadavatel:

Město Litvínov

Projektant:

Zhotovitel:

YSSEN spol.s r.o.

Zpracovatel:

Kód dílu - Popis

Cena celkem [CZK]

Náklady ze soupisu prací

2 723,60

HSV - Práce a dodávky HSV

2 723,60

1 - Zemní práce

376,40

5 - Komunikace pozemní

940,00

9 - Ostatní konstrukce a práce, bourání

1 248,80

998 - Přesun hmot

158,40

SOUPIS PRACÍ

Stavba:

Sanace ZŠ Ruská

Objekt:

D3 - Dodatek č.3

Soupis:

4. - Přípočet - Úprava chodníku u schodiště

Místo:

Litvínov

Datum:

11. 7. 2023

Zadavatel:

Město Litvínov

Projektant:

Zhotovitel:

YSSSEN spol.s r.o.

Zpracovatel:

PČ	Typ	Kód	Popis	MJ	Množství	J.cena [CZK]	Cena celkem [CZK]	Cenová soustava
Náklady soupisu celkem							2 723,60	
D		HSV	Práce a dodávky HSV				2 723,60	
D		1	Zemní práce				376,40	
1	K	113106123	Rozebrání dlažeb komunikací pro pěší s přemístěním hmot na skládku na vzdálenost do 3 m nebo s naložením na dopravní prostředek s ložem z kameniva nebo živice a s jakoukoliv výplní spár ručně ze zámkové dlažby	m2	4,000	58,00	232,00	SO 101
			Bourání dlážděného chodníku 1*4		4,000			
3	K	113107162	Odstranění podkladů nebo krytů strojně plochy jednotlivě přes 50 m2 do 200 m2 s přemístěním hmot na skládku na vzdálenost do 20 m nebo s naložením na dopravní prostředek z kameniva hrubého drceného, o tl. vrstvy přes 100 do 200 mm	m2	4,000	36,10	144,40	SO 101
D		5	Komunikace pozemní				940,00	
21	K	564851011	Podklad ze štěrkodrti ŠD s rozprostřením a zhutněním plochy jednotlivě do 100 m2, po zhutnění tl. 150 mm	m2	2,000	200,00	400,00	SO 101
31	K	596211112	Kladení dlažby z betonových zámkových dlaždic komunikací pro pěší ručně s ložem z kameniva těženého nebo drceného tl. do 40 mm, s vyplněním spár s dvojitým hutněním, vibrováním a se smetením přebytečného materiálu na krajnici tl. 60 mm skupiny A, pro ploch	m2	2,000	270,00	540,00	SO 101
			4*0,5" materiál z rozebraného chodníku		2,000			
D		9	Ostatní konstrukce a práce, bourání				1 248,80	
60	K	916231213	Osazení chodníkového obrubníku betonového se zřízením lože, s vyplněním a zatřením spár cementovou maltou stojatého s boční opěrou z betonu prostého, do lože z betonu prostého	m	4,000	200,00	800,00	SO 101
			4		4,000			
61	M	59217016	obrubník betonový chodníkový 1000x80x250mm	m	4,080	110,00	448,80	SO 101
			4*1,02 "Přepočtené koeficientem množství		4,080			
D		998	Přesun hmot				158,40	
71	K	998223011	Přesun hmot pro pozemní komunikace s krytem dlážděným dopravní vzdálenost do 200 m jakékoliv délky objektu	t	0,880	180,00	158,40	SO 101

KRYCÍ LIST SOUPISU PRACÍ

Stavba:

Sanace ZŠ Ruská

Objekt:

D3 - Dodatek č.3

Soupis:

5 - Přípočet - D+ M trubkového zábradlí

KSO:

Místo: Litvínov

Zadavatel:

Město Litvínov

Zhotovitel:

YSSSEN spol.s r.o.

Projektant:

Zpracovatel:

Poznámka:

CC-CZ:

Datum: 11. 7. 2023

IČ:

00266027

DIČ:

CZ00266027

IČ:

44566565

DIČ:

CZ44566565

IČ:

DIČ:

IČ:

DIČ:

Cena bez DPH				9 900,00
---------------------	--	--	--	-----------------

	Základ daně	Sazba daně	Výše daně
DPH základní	9 900,00	21,00%	2 079,00
DPH snížená	0,00	15,00%	0,00

Cena s DPH	v CZK	11 979,00
-------------------	--------------	------------------

Projektant

Zpracovatel

Datum a podpis:

Razítko

Datum a podpis:

Razítko

Objednavatel

Zhotovitel

Datum a podpis:

Razítko

Datum a podpis:

Razítko

SOUPIS PRACÍ

Stavba:

Sanace ZŠ Ruská

Objekt:

D3 - Dodatek č.3

Soupis:

5 - Přípočet - D+ M trubkového zábradlí

Místo: Litvínov

Datum: 11. 7. 2023

Zadavatel: Město Litvínov

Projektant:

Zhotovitel: YSSEN spol.s r.o.

Zpracovatel:

PČ	Typ	Kód	Popis	MJ	Množství	J.cena [CZK]	Cena celkem [CZK]	Cenová soustava
Náklady soupisu celkem							9 900,00	
	D	PSV	Práce a dodávky PSV				9 900,00	
	D	767	Konstrukce zámečnické				9 900,00	
1	K	7671611R	Dodávka a montáž zábradlí z trubek včetně povrchové úpravy pozink a betonových patek.	m	3,000	3 300,00	9 900,00	

Dodatek č.3 Smlouvy o dílo číslo: KT/12811/23

Smlouva o dílo:

„B1901 Sanace objektu ZŠ Ruská, č.p.2059, Litvínov a stavební úpravy komunikací“

	Datum	Jméno	Funkce	Podpis
Zpracoval:	27. 03. 2024		referent OIRR	
Schválil:	27. 03. 2024		vedoucí oddělení investic	
Správce rozpočtu:	27. 03. 2024		ekonom OIRR	
Zpracovatel VZ:	27. 03. 2024		referent OIRR	
Právní oddělení:		FFK Legal, advokátní kancelář, s.r.o.	právní zástupce MěÚ	
Schváleno - RM:		Číslo usnesení:	R/6457/23	
ZM:	-----	Číslo usnesení:	Z/	
Vedoucí odboru:	28.3.24		vedoucí odboru investic a regionálního rozvoje	
Vedení města:	24. 6. 24	Karel Rosenbaum	místostarosta města	