

Provozní dohoda Na Výstavišti

Provozní dohoda na akci

Event fest

(152.02001, 152.02002, 152.02003, 152.02004)

Provozní dohoda je uzavřena na základě Podnájemní smlouvy ev. č. **ZA23-4106**

Tato provozní dohoda je ve smyslu platných ustanovení Podnájemní smlouvy jejím oboustranně schváleným závazným upřesněním. Závazky z ní vyplývající jsou rovnocenné závazkům z Podnájemní smlouvy.

Podnájemce:
Liventa s.r.o.

Nájemce:
Výstaviště Praha, a.s.

Výstaviště Praha, a. s.
Výstaviště 67, 170 00 Praha 7
www.navystavisti.cz
IČ 25649329 | DIČ
CZ25649329

I. Základní ustanovení

1. Veškeré práce a služby podnájemce objednává výhradně u pověřeného pracovníka nájemce a to vždy v rámci této Provozní dohody event. dodatečnými písemnými doobjednávkami. Pouze pověřený pracovník nájemce předává objednávky subdodavatelům nájemce, pokud není stranami výslovně písemně předem dohodnuto jinak.
2. Provádění těchto prací a služeb zajišťují nájemce a jeho subdodavatelé.
3. Veškeré níže rozepsané služby jdou k tíži podnájemce. Podnájemce je uhradí na základě faktur nájemce.
4. Podnájemce v termínech dle této Provozní dohody předloží všechny potřebné dokumenty a podklady.

II. Základní informace, časový harmonogram, prostory a plochy

Pověřený pracovník nájemce: xxx

Pověřený pracovník podnájemce: xxx

Pronajaté plochy a prostory: Křížíkovy pavilony B, C, D a E

Časový harmonogram:

	Datum	Čas		Poznámka
Montáž	22.4.2024	07:00	21:00	
Montáž	23.4.2024	06:00	22:00	
Montáž	24.4.2024	05:45	08:30	
Akce	24.4.2024	08:30	24:00	Expo, konference do 17:00
Demontáž	25.4.2024	00:00	06:00	

V případě úpravy uvedeného časového rozvrhu bude přizpůsobena pracovní doba provozních služeb. Podnájemce je povinen oznámit změny vždy nejpozději do 12.00 hod., pokud není dohodnuto jinak.

Termín předání prostor do užívání podnájemci: 22.4.2024 v 06:00 hod.

Termín zpětného převzetí prostor: 25.4.2024 v 06:00 hod.

III. Služby

1. Plány PROSTOR A PLOCH

PLÁNY PROSTOR A PLOCH – plány rozmístění expozic, mobiliáře a dalšího vybavení budou předány ke schválení nejpozději před zahájením montáže, ke dni: 15.4.2024.

PLÁN PŘÍPOJEK VODY, ODPADU A ELEKTROPŘÍPOJEK – s přesným rozpisem počtů připojení a výší KW bude předán před zahájením montáže ke dni: 15.4.2024.

2. DODÁVKA VODY, ELEKTRICKÉ ENERGIE, TEPLA, ROZVODY

ROZVODY VODY A ODPADU zajistí nájemce na náklady podnájemce.

VLASTNÍ NAPOJENÍ HLAVNÍCH PŘÍVODŮ DO ROZVODNÉ SÍTĚ zajistí nájemce.

JEDNOTLIVÉ ELEKTROPŘÍPOJKY zajistí nájemce na náklady podnájemce.

ELEKTROROZVODY na jednotlivých expozicích zajistí podnájemce.

Služba elektro je k dosažení na tel.: 770 183 899

REVIZNÍ ZPRÁVU jednotlivých expozic podnájemce objednává u nájemce.

REVIZNÍ ZPRÁVU HLAVNÍCH ELEKTROPŘÍVODŮ zajistí nájemce.

Dodávku TEPLA zajišťuje nájemce na náklady podnájemce. Vytápění bude prováděno na základě dohody podnájemce s pověřeným pracovníkem nájemce s ohledem na venkovní klimatické podmínky. Před zahájením a po skončení akce bude proveden odečet měřidel.

	22.4.2024		23.4.2024		24.4.2024		25.4.2024		Poznámka
Elektrikář	07:00	15:30	07:00	15:30	06:00	24:00	00:00	02:00	20 hodin
Instalatér									
Topenář	07:00						06:00		odečty

Topení dle počasí – na akci, bude rozhodnuto během montáže.

3. POŘADATELÉ – Centr Group, a.s.

	Osoby	22.4.2024		23.4.2024		24.4.2024		25.4.2024		Poznámka
KP B	2	07:00	21:00	06:00	22:00	06:00	24:00	00:00	06:00	54 hodin
KP C	1	07:00	21:00	06:00	22:00	06:00	24:00	00:00	06:00	54 hodin
KP D	1	07:00	21:00	06:00	22:00	06:00	24:00	00:00	06:00	54 hodin
KP E	2	07:00	21:00	06:00	22:00	06:00	24:00	00:00	06:00	54 hodin

Během doby, kdy jsou pavilony otevřeny, musí být z bezpečnostních důvodů všechny nouzové východy otevřeny.

4. POŽÁRNÍ OCHRANA, HASIČSKÉ HLÍDKY – Centr Group, a.s.

	osoby	22.4.2024		23.4.2024	24.4.2024	25.4.2024	22.4.2024		Poznámka
KP B	1	06:00	24:00	nonstop	nonstop	nonstop	00:00	06:00	72 hodin
KP C	1	06:00	24:00	nonstop	nonstop	nonstop	00:00	06:00	72 hodin
KP D	1	06:00	24:00	nonstop	nonstop	nonstop	00:00	06:00	72 hodin
KP E	1	06:00	24:00	nonstop	nonstop	nonstop	00:00	06:00	72 hodin

Podnájemce je povinen se řídit Nařízením č. 15/2003 Sb. hl. m. Prahy.

PLÁN PROSTOR nebo RASTR VÝSTAVNÍCH PLOCH nebo zohledňující požární a bezpečnostní předpisy předložil podnájemce ke schválení 15.4.2024.

Požární školení na všechny pavilony proběhne 22.4. po 17:00.

5. OSTRAHA

Výstaviště Praha, a. s.
Výstaviště 67, 170 00 Praha 7
www.navystavisti.cz
IČ 25649329 | DIČ
CZ25649329

Po uzamčení pavilonů požární hlídka přebírá odpovědnost i za ostrahu.

6. SPRÁVA AREÁLU

	22.4.2024		23.4.2024		24.4.2024		25.4.2024		Poznámka
správce	08:00	21:00	8:00	22:00	06:00	24:00	00:00	06:00	

7. PARKOVÁNÍ A VJEZD DO AREÁLU

PARKOVACÍ KARTY A VJEZDOVÁ POVOLENÍ

Montáž 22.4. 07:00 – 21:00 – nájezdy dodavatelů

Pro odbavení nájezdu do areálu zajistí podnájemce jednoho pracovníka u druhé brány u parkoviště P3. Ten opatří každé auto vlastním označením – parkovací kartou.

Montáž 23.4. 07:30 – 19:30 Nájezdy vystavovatelů (výjezdy do 20:30)

Akce má cca 150 vystavovatelů. Pro odbavení jejich nájezdu do areálu zajistí podnájemce jednoho pracovníka u druhé brány u parkoviště P3. Ten opatří každé auto vlastním označením – parkovací kartou. Nájezdová trasa v rámci areálu v příloze č. 6. (žlutě + červeně trasa Juniorského maratonu)

Demontáž 24.4. 17:00 – 25.4. 02:00

V podobném režimu jako montáž. Vystavovatelé parkují na parkovištích (primárně na P3) a organizační pracovník podnájemce koordinuje nájezdy jednotlivých stánkařů k jednotlivým pavilonům.

PARKOVIŠTĚ

Parkoviště nejsou na akci vyblokována.

Otevření P2 + obsluha:

- 23.4. 7:00 – 23:00
- 24.4. 7:00 – 24:00
- 25.4. 00:00 – 02:00
- Jednotliví vystavovatelé si platí běžné denní parkovné hotově na místě.
- Po odchodu obsluhy parkoviště zavřeno, pozdější výjezd vozů nebude umožněn.

Parkování kamionů:

- **P1** – do 3,5 t
- **P2** – do 3,5 t
- **P3** – možné i nad 3,5 t – nákladní vozy parkovat v místech podél areálu (vlakové tratě)

Po dobu akce budou v areálu stát 3 ukázkové vozy. Jeden u návozových vrat KP E (pokud nebude rozmočený trávník) a dva mezi KP C a KP D. Jeden z vozů mezi KP C a KP D bude provádět ukázkové jízdy v areálu maximální rychlostí 20 km/h. Umístění aut v příloze č. 5.

8. OŠETŘOVNA

Podnájemce zajistí vlastní.

9. POKLADNA

Podnájemce zajistí vlastní.

10. ŠATNA

Podnájemce nepožaduje.

11. ÚKLID VÝSTAVNÍCH PROSTOR

	Typ úklidu	22.4.2024		23.4.2024		24.4.2024		25.4.2024		Poznámka
KP B, C, D, E	průběžný									
Venkovní prostory	průběžný									
KP B, C, D, E	generální			22:00	24:00			08:00		Úklid po montáži bude upřesněn
Venkovní prostory	generální							06:00		

12. ODVOZ ODPADU

kontejner 9 m³ - 2 ks k návozovým vratům KP B a KP E (přesné místo bude upřesněno)

13. PROVOZ WC

	osoby	22.4.2024		23.4.2024		24.4.2024		25.4.2024		Poznámka
KP B, C, D, E	1	07:00	21:00	06:00	22:00					1 osoba na všechny pavilony
KP B, C, D, E	4					06:00	24:00	00:00	02:00	1 osoba na 1 pavilon

14. ZAPOJENÍ TELEFONU, INTERNETU

Pevný internet (23. – 25.4.)

- 1 x KP D (umístění bude upřesněno)
- 1 x KP E (umístění bude upřesněno)

Wifi

- KP B, C, D a E – celkem 150 přístupů (23. – 25.4.)
- KP D – vlastní název sítě a heslo (24.4. – 08:00 – 23:00, 250 lidí)

15. DALŠÍ SLUŽBY

Nájemce na náklady podnájemce zapůjčí:

- Vysoké ploty – 18 ks
- Nízké zábrany – 4 ks mezi KP C a KP D (prosíme stejné jako ty, co jsou aktuálně před Gojou)
- Plošina nůžková – závoz už 21.4. do pavilonu D

Poznámka: hlavní vstup na festival je návozovými vraty KP E. Před nimi bude stát trussová brána, kterou si klient zajišťuje sám a na vlastní náklady.

Za KP D bude stát stan pro catering, který bude zasahovat do cesty tak, aby zbyl průjezd pro auta v šíři min. 3,5 m (příloha č. 4.)

IV. Závěr

Tato Provozní dohoda je vyhotovena ve 2 výtiscích, z nichž 1 si ponechá podnájemce a 1 obdrží nájemce. Změny a dohody lze provést pouze písemnou formou, podepsanou oběma stranami.

Dohoda je platná a účinná dnem podpisu oběma stranami.

Přílohy:

Příloha 1 – plánec prostorů podnájmu s příjezdovými cestami a parkovacími místy.

Příloha 2 – plánec rozložení akce v KP B, C a E

Příloha 3 – plánec rozložení akce v KP D

Příloha 4 – umístění stanu pro catering za KP D

Příloha 5 – plánec umístění vystavovaných vozů

Příloha 6 – nájezdová trasa pro vystavovatele (žlutě + červeně trasa Juniorského maratonu)

V Praze dne:

V Praze dne:

Za nájemce:

Za podnájemce:

Výstaviště Praha, a.s.

Liventa s.r.o.

.....
Tomáš Hübl
předseda představenstva

.....
XXX

.....
Ing. Jan Stanko
člen představenstva

PROSTORY PODNÁJMŮ, CESTY A PARKOVÁNÍ VÝSTAVIŠTĚ

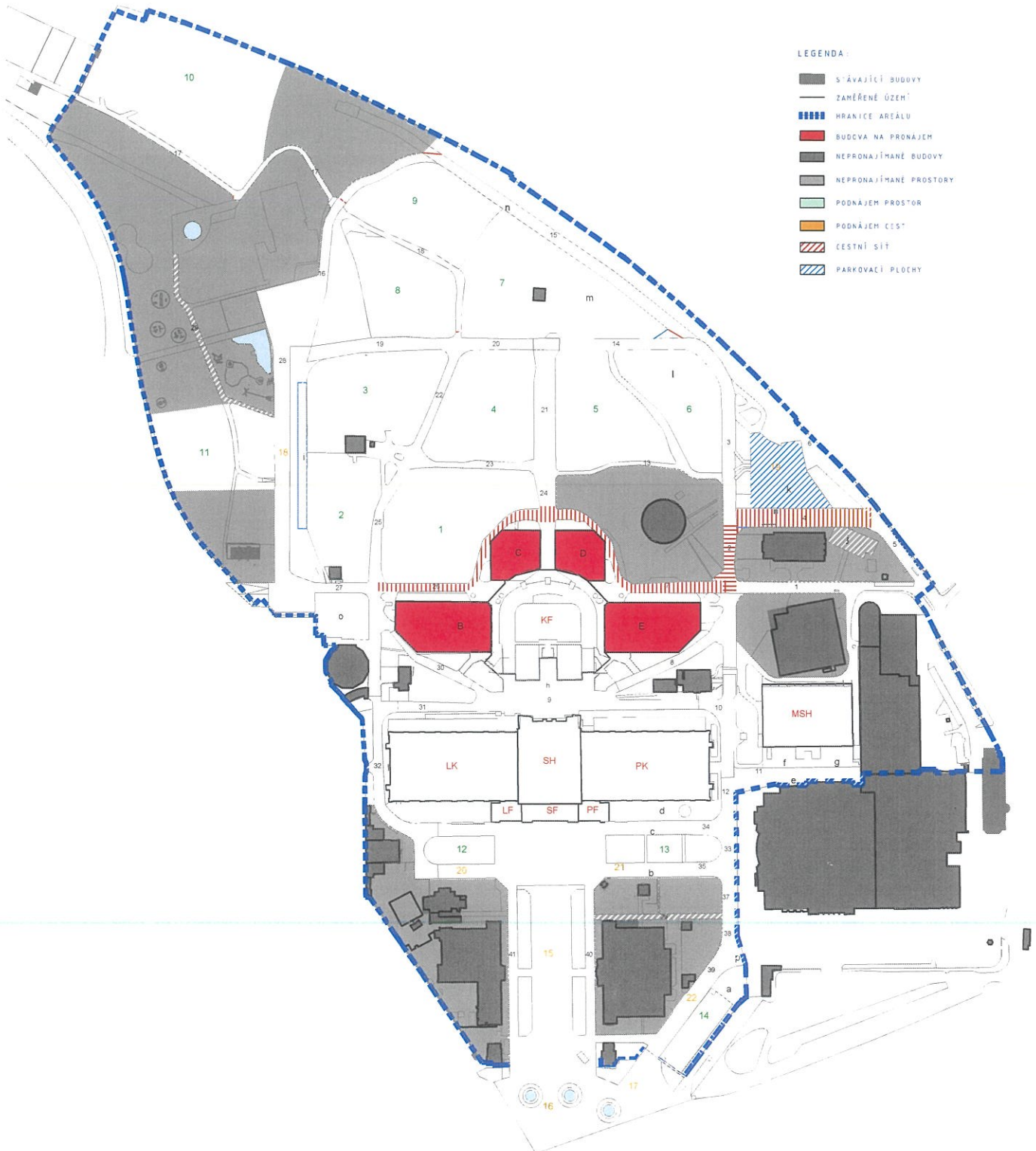

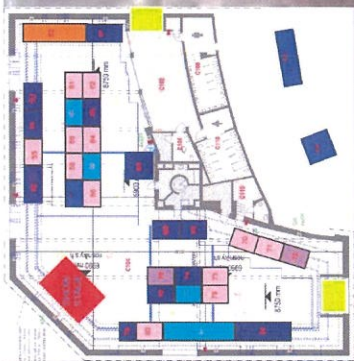
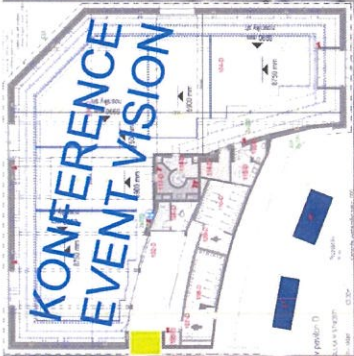
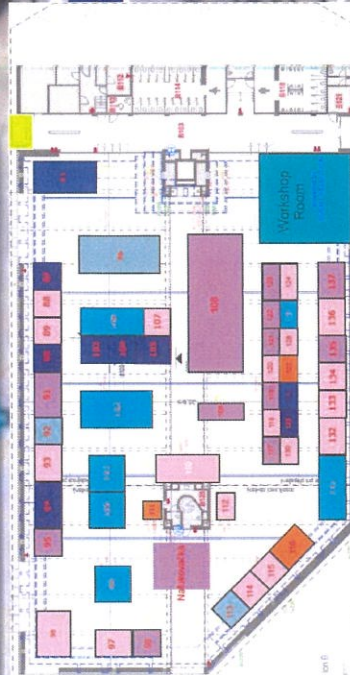
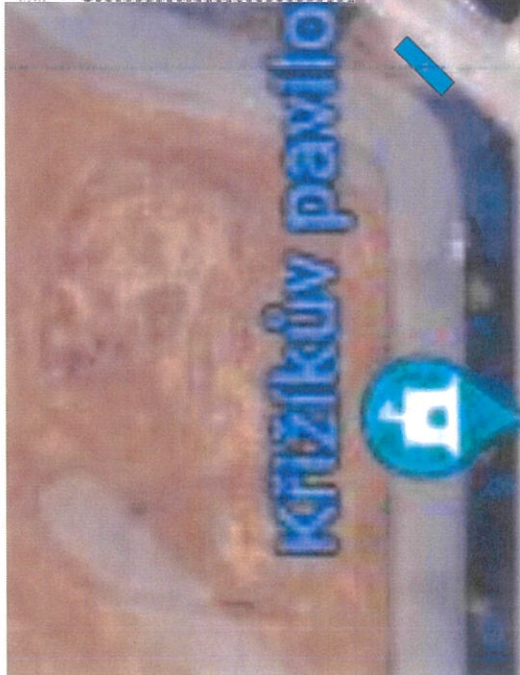
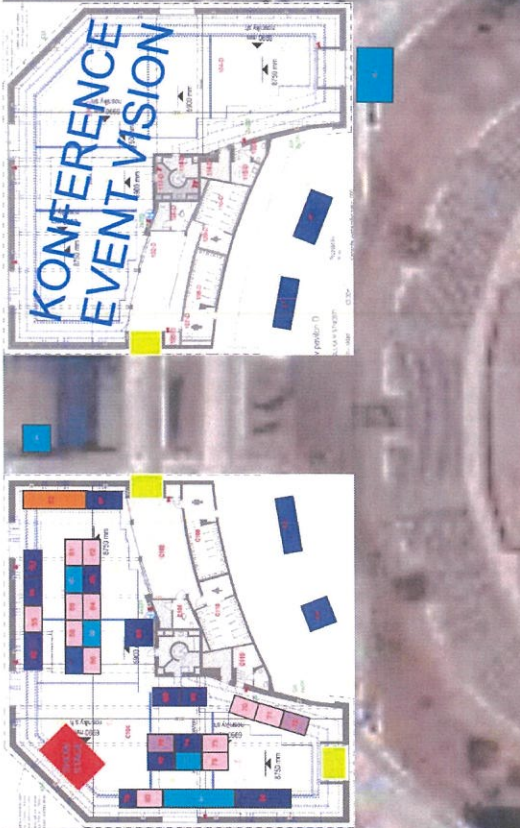
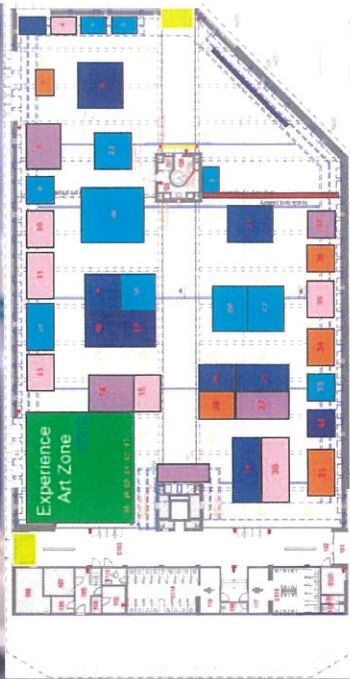

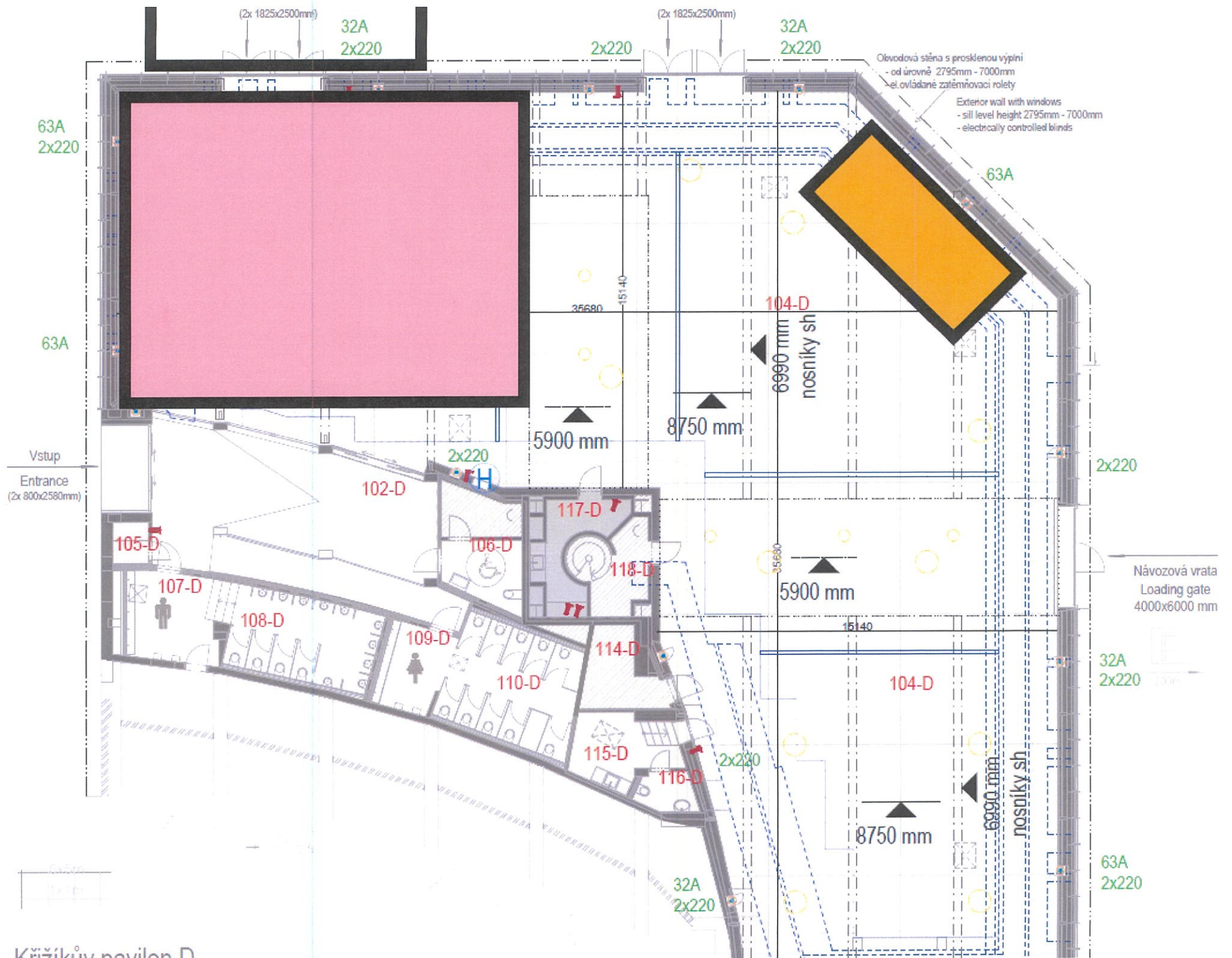

Křížikův navilon D



Divadlo Spirála
Dočasně zavřeno

Výstaviště

Výstaviště

Výstaviště

Výstaviště

Výstaviště

Bond In Motion Prague

Badminton a stolní tenis
Dočasně zavřeno

Křížkův p

Google



Výstaviště, Praha - Bazén

Divadlo Spirála
Dočasně zavřeno

Výstaviště

Výstaviště

Bond In Motion Prague

Výstaviště

Křížkův pavilon E

Výstaviště

Výstaviště

Výstaviště

Výstaviště Praha, a.s.

Výstaviště

Google

