

**MŽT Stavitelství a.s.**

Suderova 2024/8, Mariánské Hory

709 00 Ostrava

IČO: 27762157 DIČ: CZ27762157

Datum: 23.4.2024

Ve smyslu Rámcové dohody č. E635-S-62/2024 u Vás objednááme Výmalbu místností pro dopravní kancelář v žst Němčicích nad Hanou VB, ( IC60003836575 ), dle nabídkového listu č.142/2024.

**Zakázka / objekt RE:** E218HV802MPE

**Dohodnutá cena:** 69 302,65 Kč (bez DPH)

**Termín:** květen 2024

**Jedná se o činnost v režimu OUA:** P24635230004

Vyplní zadavatel a odešle zhotoviteli:

**Požadavek na zajištění operativní činnosti, údržby, opravy  
a servisu objektů ve správě OŘ Ostrava**

číslo **142/2024**

Kategorie požadavku:

Operativní činnost

Údržba

Oprava

Servis

x

Kategorie objektu :

A

B

C

X

Zakázky:

E216HV821MPE

Škodní událost ANO/NE

Ano

Název objektu:

Inventární číslo, číslo SAP:

Němčice nad Hanou - výpravní budova

IC6000383675

Popis zjištěné závady

GPS souřadnice

49,3450069N 17,2164681E

Výmalba místností pro dopravní kancelář.

Výmalba zádveří OP09, šatny OP0+6 a WC.

Prosím o zpracování položkového prováděcího rozpočtu.

Termín: květen 2024

Příloha: foto, půdorys

Vzdálenost v KM

40

Požadavek zpracoval:

datum:

podpis

	22.04.2024	
--	------------	--

Požadavek schválil:

podpis:

datum:

--	--	--

Požadavek odeslal zhotoviteli:

datum a čas:

telefon, email, jiný způsob.:

	22.04.2024	
--	------------	--

vyplní zhotovitel a zašle obratem informací zpět zadavateli

Požadavek přijal :

datum a čas:

	22.04.2024 v 13:18
--	--------------------

Kontaktní osoba pro zajištění opravy

tel., email:

--	--

Termín dodání cenové nabídky objednateli:

Dodání nabídky

23.04.2024	22.04.2024
------------	------------

Návrh termínu na zahájení a ukončení prací /je-li možné stanovit/

Termíny budou dle TZ uvedeny v cenové nabídce

--	--

## NABÍDKOVÝ LIST

<b>Číslo zakázky</b>	142-2024		
<b>Název majetku</b>	Němčice nad Hanou - výpravní budova	<b>inventární číslo</b>	IC6000383675
zahájení prací	02.05.2024	ukončení prací	31.05.2024

**popis prací**

**Požadavek - Výmalba místností pro dopravní kancelář:**

Výmalba zádveří OP09, šatny OP0+6 a WC.

Zpracování položkového prováděcího rozpočtu.

**Termín:** květen 2024

**Příloha:** foto, půdorys

**SOUPIS PRACÍ A VÝKONŮ**

Označení položky	NÁZEV POLOŽKY	MJ	cena za MJ	počet MJ	CENA	pozn.
	<b>Základní rozpočtové náklady</b>					
	HSV					
	PSV					
	viz položkový rozpočet					
	<b>SOUČET ZRN</b>					
	<b>Vedlejší rozpočtové náklady</b>					
	VRN					
	viz položkový rozpočet					
	<b>SOUČET VRN</b>					
	<b>SOUČET ZRN + VRN</b>					
	<b>PRÍRAŽKA/ZVÝHODNĚNÍ</b>		<b>0,93</b>	40		
	<b>Cena za zakázku celkem</b>				<b>69 302,65</b>	

za zhotovitele vyhotovil

za objednatele převzal

# REKAPITULACE STAVBY

Kód: 142  
Stavba: 142 Němčice nad Hanou

KSO:  
Místo:

CC-CZ:  
Datum:

Zadavatel:

IČ:  
DIČ:

Zhotovitel:

IČ:  
DIČ:

Projektant:

IČ:  
DIČ:

Zpracovatel:

IČ:  
DIČ:

Poznámka:

## Cena bez DPH

	Sazba daně	Základ daně	Výše daně
DPH základní	21,00%		
DPH snížená	12,00%	0,00	0,00

**Cena s DPH v CZK**

Projektant

Zpracovatel

Datum a podpis:

Razítko

Datum a podpis:

Razítko

Objednavatel

Zhotovitel

Datum a podpis:

Razítko

Datum a podpis:

Razítko

# REKAPITULACE OBJEKTŮ STAVBY A SOUPISŮ PRACÍ

Kód: 142

**Stavba:** 142 Němčice nad Hanou

Místo:

Datum:

Zadavatel:

Projektant:

Zhotovitel:

Zpracovatel:

Kód	Popis	Cena bez DPH [CZK]	Cena s DPH [CZK]
-----	-------	--------------------	------------------

## Náklady z rozpočtů

01	výmalba místností pro dopravní kancelář
02	VRN

# SOUPIS PRACÍ

Stavba:

142 Němčice nad Hanou

Objekt:

**01 - výmalba místností pro dopravní kancelář**

Místo:

Datum:

Zadavatel:

Projektant:

Zhotovitel:

Zpracovatel:

PČ	Typ	Kód	Popis	MJ	Množství	J.cena [CZK]	Cena celkem [CZK]
----	-----	-----	-------	----	----------	--------------	-------------------

## Náklady soupisu celkem

D	HSV		Práce a dodávky HSV				
D	6		Úpravy povrchů, podlahy a osazování výplní				
1	K	612321131	Potažení vnitřních stěn vápenocementovým štukem tloušťky do 3 mm	m2	25,000		
2	K	619991001	Zakrytí podlah fólií přilepenou lepící páskou	m2	41,105		
VV			3,5*5,1			17,850	
VV			4,05*5,1			20,655	
VV			1,3*2			2,600	
VV			Součet			41,105	
D	9		Ostatní konstrukce a práce, bourání				
3	K	952901111	Vyčištění budov bytové a občanské výstavby při výšce podlaží do 4 m	m2	41,105		
VV			3,5*5,1			17,850	
VV			4,05*5,1			20,655	
VV			1,3*2			2,600	
VV			Součet			41,105	
D	997		Přesun sutě				
4	K	997006012	Ruční třídění stavebního odpadu	t	0,057		
5	K	997013212	Vnitrostaveništní doprava sutí a vybouraných hmot pro budovy v přes 6 do 9 m ručně	t	0,057		
6	K	997013219	Příplatek k vnitrostaveništní dopravě sutí a vybouraných hmot za zvětšenou dopravu sutí ZKD 10 m	t	0,285		
VV			0,057*5 'Přepočtené koeficientem množství			0,285	
7	K	997013501	Odvoz sutí a vybouraných hmot na skládku nebo meziskládku do 1 km se složením	t	0,057		
8	K	997013509	Příplatek k odvozu sutí a vybouraných hmot na skládku ZKD 1 km přes 1 km	t	2,280		
VV			0,057*40 'Přepočtené koeficientem množství			2,280	
9	K	997013631	Poplatek za uložení na skládce (skládkovné) stavebního odpadu smíšeného kód odpadu 17 09 04	t	0,057		
D	998		Přesun hmot				
10	K	998018001	Přesun hmot ruční pro budovy v do 6 m	t	0,480		
11	K	998018011	Příplatek k ručnímu přesunu hmot pro budovy za zvětšený přesun ZKD 100 m	t	0,480		
D	PSV		Práce a dodávky PSV				
D	784		Dokončovací práce - malby a tapety				
12	K	783822101	Tmelení vlásečnicových prasklin na omítkách disperzním tmelem	m	45,000		
13	K	784121001	Oškrabání malby v místnostech	m2	175,825		
VV			3,5*5,1			17,850	
VV			((3,5+5,1)*2)*3,2			55,040	
VV			4,05*5,1			20,655	
VV			((4,05+5,1)*2)*3,2			58,560	
VV			2*1,3			2,600	
VV			((2+1,3)*2)*3,2			21,120	
VV			Součet			175,825	
14	K	784121011	Rozmývání podkladu po oškrabání malby v místnostech v do 3,80 m	m2	175,825		
15	K	784121031	Mydlení podkladu v místnostech	m2	175,825		
VV			3,5*5,1			17,850	
VV			((3,5+5,1)*2)*3,2			55,040	
VV			4,05*5,1			20,655	
VV			((4,05+5,1)*2)*3,2			58,560	
VV			2*1,3			2,600	
VV			((2+1,3)*2)*3,2			21,120	

PČ	Typ	Kód	Popis	MJ	Množství	J.cena [CZK]	Cena celkem [CZK]
	VV		Součet			175,825	
16	K	784151031	Dvojnásobné izolování syntetickými barvami v místnostech výšky do 3,80 m	m2	15,000		
17	K	784161001	Tmelení spar a rohů šířky do 3 mm akrylátovým tmelem v místnostech výšky do 3,80 m	m	65,000		
18	K	784161201	Lokální vyrovnání podkladu sádrovou stěrkou plochy do 0,1 m2 v místnostech výšky do 3,80 m	kus	70,000		
19	K	784161211	Lokální vyrovnání podkladu sádrovou stěrkou pl přes 0,1 do 0,25 m2 v místnostech v do 3,80 m	kus	55,000		
20	K	784161221	Lokální vyrovnání podkladu sádrovou stěrkou plochy do 0,5 m2 v místnostech výšky do 3,80 m	kus	30,000		
21	K	784171001	Oleповání vnitřních ploch páskou v místnostech výšky do 3,80 m	m	70,000		
22	M	581248400	páska pro malířské potřeby UV PVC, PG 4011-38, 38mm x 33 m	m	70,000		
	VV		66,6666666666665*1,05 "Přepočtené koeficientem množství			70,000	
	VV		Součet			70,000	
23	M	581248330	páska pro malířské potřeby NARCAR 19mm x 50 m	m	70,000		
	VV		66,6666666666665*1,05 "Přepočtené koeficientem množství			70,000	
	VV		Součet			70,000	
24	M	581248380	páska pro malířské potřeby NARCAR 50mm x 50 m	m	70,000		
	VV		66,6666666666665*1,05 "Přepočtené koeficientem množství			70,000	
	VV		Součet			70,000	
25	M	58124842	folie pro malířské potřeby zakrývací tl 7μ 4x5m	m2	70,000		
26	M	HST.8595140122009	textilní páska s fólií venkovní cq 300 mm / 20 m	m	106,260		
27	K	784181102	Základní akrylátová jednonásobná pigmentovaná penetrace podkladu v místnostech v do 3,80 m	m2	175,825		
	VV		3,5*5,1			17,850	
	VV		((3,5+5,1)*2)*3,2			55,040	
	VV		4,05*5,1			20,655	
	VV		((4,05+5,1)*2)*3,2			58,560	
	VV		2*1,3			2,600	
	VV		((2+1,3)*2)*3,2			21,120	
	VV		Součet			175,825	
28	K	784211101	Dvojnásobné bílé malby ze směsí za mokra výborně oděruvzdorných v místnostech v do 3,80 m	m2	175,825		
	VV		3,5*5,1			17,850	
	VV		((3,5+5,1)*2)*3,2			55,040	
	VV		4,05*5,1			20,655	
	VV		((4,05+5,1)*2)*3,2			58,560	
	VV		2*1,3			2,600	
	VV		((2+1,3)*2)*3,2			21,120	
	VV		Součet			175,825	

# SOUPIS PRACÍ

Stavba: 142 Němčice nad Hanou

Objekt: **02 - VRN**

Místo:

Datum:

Zadavatel:

Projektant:

Zhotovitel:

Zpracovatel:

PČ	Typ	Kód	Popis	MJ	Množství	J.cena [CZK]	Cena celkem [CZK]
----	-----	-----	-------	----	----------	--------------	-------------------

## Náklady soupisu celkem

D		HZS	Hodinové zúčtovací sazby				
1	K	HZS4231	Inženýrská činnost - vyhotovení prováděcích rozpočtů	hod	2,000	552,00	
2	K	HZS4232	Inženýrská činnost - místní šetření	hod	2,000	628,00	

D		VRN	Vedlejší rozpočtové náklady				
3	K	020001000	Příprava staveniště	soubor	1,000	600,00	
4	K	071002000	Provoz investora, třetích osob	dny	3,000	500,00	



## HARMONOGRAM

<b>Číslo zakázky</b>	142-2024		
<b>Název majetku</b>	Němčice nad Hanou - výpravní budova	<b>inventární číslo</b>	IC6000383675
zahájení prací	viz níže	ukončení prací	max. do 31.05.2024
<b>popis prací</b> <b>Požadavek - Výmalba místností pro dopravní kancelář:</b> Příprava pracoviště, zakrývací práce, stěhování, penetrace Malířské práce, oškrabání, izolace, tmel, zednické práce Malířské práce, malba, úklidové práce, předání stavby		<b>termín</b> 2. den po zaslání objednávky 3. den po zaslání objednávky 4. den po zaslání objednávky	

NĚMČICE N. HANÉ - VB 1000-12-175-OP

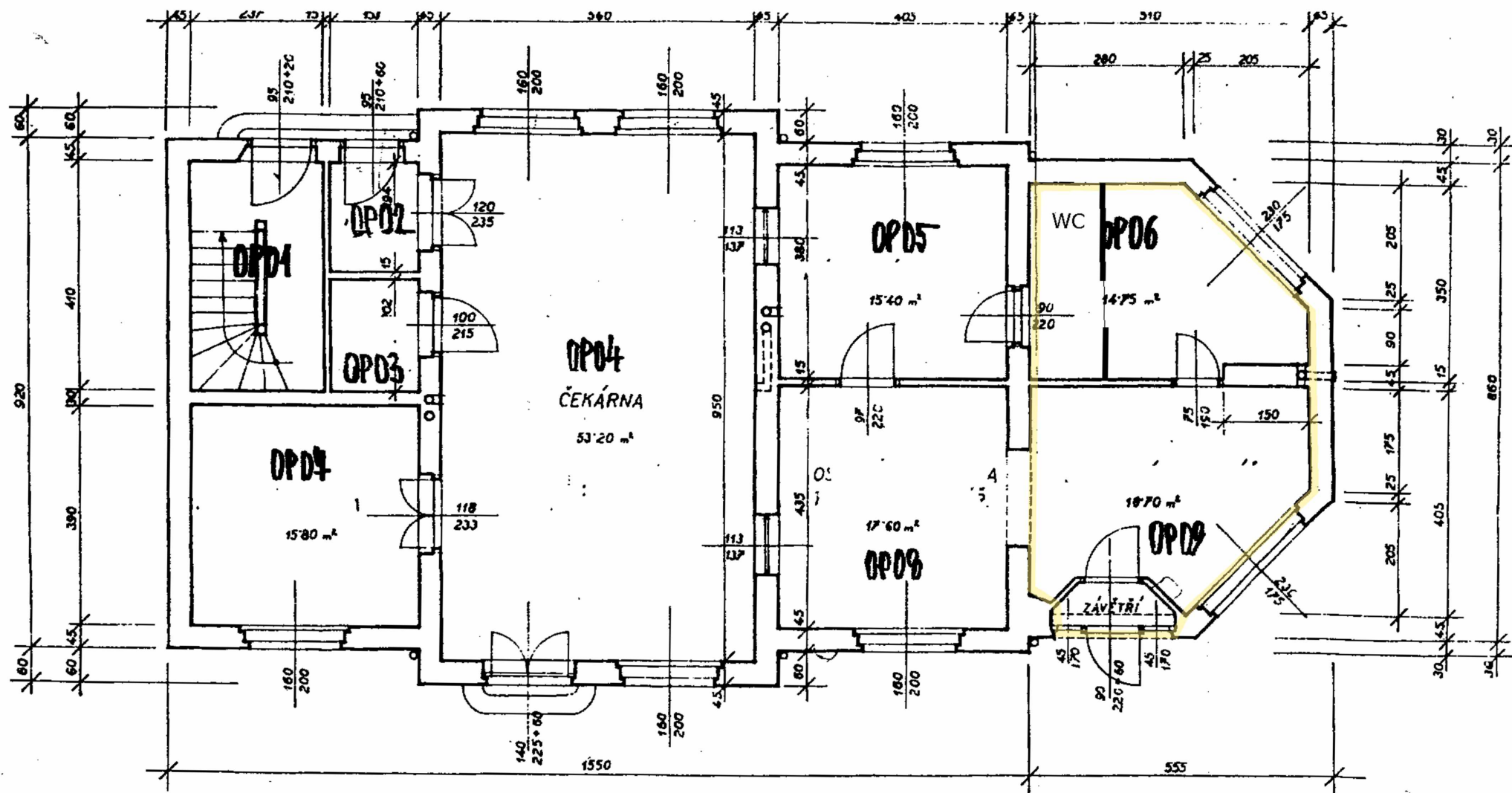

← PŘEROV

KOLEJE

BRNO →





