

## Smlouva o provedení divadelního představení č. 9 /2206/2024

mezi:

**Západočeské divadlo v Chebu, příspěvková organizace**  
**Divadelní nám. 10, 350 11 Cheb**  
Zastoupené MUDr. Janem Svobodou, ředitelem

IČO: 00078 042

DIČ: CZ00078042

Bankovní spojení: 

Tel: 

(dále jen ZDCH)

a

**Město Poběžovice**

Náměstí Míru 47, 345 22 Poběžovice

Zastoupené Bc. Martinem Kopeckým, starostou města

IČO: 00253669

DIČ: CZ00253669

Bankovní spojení: 

Tel.: kontaktní osoba 

email: 

(dále jen pořadatel)

Název představení: **KDYBY TISÍC KLARINETŮ** /délka představení 75 + 65 minut/

Datum: **22. 6. 2024**

Hodina: **19,00 hod.**

**Místo: Zámek Poběžovice**

**Doprava:** autobus, nákladní auto Iveco, Iveco tranzit, Kangoo OA

**Příjezd na místo účinkování:**

Techničtí pracovníci: v 10:00 hodin  
Umělecký soubor: v 16:00 hodin

ZDCH se za podmínek uvedených v této smlouvě zavazuje zajistit veřejné provedení dále specifikovaného divadelního představení v prostorách Zámku Poběžovice a v čase určeném pořadatelem, t.j. v 19,00 hodin představení **KDYBY TISÍC KLARINETŮ**. Pořadatel za odehrané představení uhradí ZDCH dohodnutou cenu

**Splatnost faktur je 14 dnů, v případě prodlení účtujeme úrok ve výši 0,5 % z dlužné částky za každý den.**

***VŠEOBECNÉ PODMÍNKY:***

---

**Pořadatel se dále zavazuje:**

- a) zajistit potřebnou technickou přípravu pro realizaci představení (úklid všech prostor, vhodné šatny s teplotou min. 18 °C **pro 8 žen a 14 mužů, 11 hudebníků a zázemí pro 10 technických pracovníků,** dále přítomnost jevištních pracovníků t.j. jevištního mistra, zvukaře a osvětlovače od 10,00 hodin.  
Technické požadavky jsou přílohou této smlouvy. Prosíme vyblokovat 3 sedadla v poslední řadě na kraji pro zvukaře ZDCH a 2 technické pracovníky pro pomoc při vykládce a nakládce dekorace.
- b) zajistit asistenci požárního dozoru, uvaděčky, šatnářky, provoz pokladny min. 1 hod. před začátkem představení.
- c) pro autobus, nákladní auto IVECO a dodávku IVECO a OA zajistit vhodné parkování včetně uvolnění cesty pro přepravu dekorací.
- d) nesdělovat jakékoliv kalkulační údaje týkající se ceny pořadu, honorářů a ostatních nákladů
- e) ohlásit a zaplatit autorské honoráře z celkových hrubých tržeb za představení agentuře: Dilia 12 %

- f) zajistit prodej programů, které ZDCH přiveze na vystoupení
- g) zajistit vhodné prostory pro uložení dekorací, kostýmů, popřípadě hudebních nástrojů.
- h) **pro statistické účely uveďte počet míst: 200**

#### **ZDCH se zavazuje:**

- a) dodržovat pokyny pořadatele ve věcech zajištění bezpečnosti práce a požární ochrany v místě konání představení.
- b) upozornit pořadatele bez zbytečného odkladu na nevhodnou povahu pokynů daných mu pořadatelem k provedení díla.
- c) ručit za to, že dílo má v době převzetí všechny dohodnuté vlastnosti, nemá vady snižující jeho hodnotu.
- d) svoji povinnost provést dílo splní jeho řádným ukončením.

#### **Společná ustanovení**

Dojde-li ke zrušení resp. nekonání představení v důsledku okolností, na něž žádná ze smluvních stran nemá vliv (nemoc, úraz apod.), jsou obě smluvní strany povinny vzájemně se vypořádat a dohodou od smlouvy odstoupit bez nároku na náhradu. Zavínil-li jedna strana nekonání představení, je povinna druhé straně uhradit veškeré výlohy prokazatelně z tohoto titulu vzniklé.

Pokud se pořadatel rozhodne zrušit smlouvu z jiných důvodů, než jsou uvedeny nejpozději 14 dní před dnem konání představení, je povinen uhradit ZDCH 50% ceny za sjednané představení.

Smluvní strany se dohodly, že smlouva bude uveřejněna řádně, včas a v plném znění v registru smluv. Smlouvu je třeba zaregistrovat v termínu do 30 dnů od podpisu smlouvy oběma stranami.

**V Chebu dne 11.12.2023**



**MUDr. Jan Svoboda - ředitel  
Západočeské divadlo v Chebu**

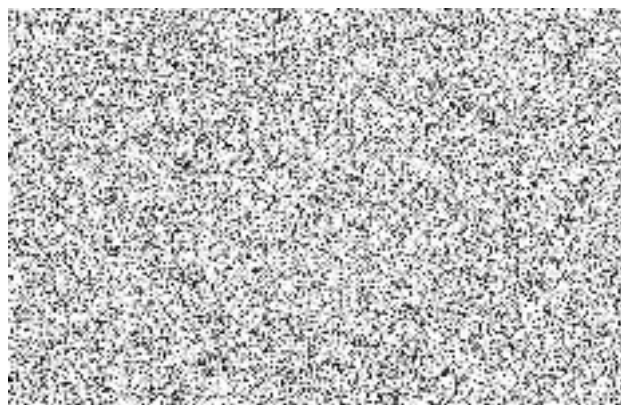

**↓  
pořadatel**

**Technické podmínky pro hru**  
**Kdyby tisíc klarinetů**

- Scéna: - jeviště o minimálním rozměru 8 x 10m + forbína 4,5m  
- základní vykrytí jeviště v černé barvě, opona.  
- Volné všechny tahy, minimální počet 11 s nosností min 120kg, rozmístěné v celé hloubce jeviště.  
12 židlí pro hudebníky, notové pulty s osvětlením.  
- Po stavbě úklid jeviště, vytření baletizolu.  
V představení se používá kouřostroj a pyroefekt.

Přístup na jeviště:

- v den představení minimálně 9 hodin před začátkem představení

Technická příprava představení:

- nutná přítomnost místního osvětlovače, zvukaře, osoba odpovědná za provoz tahů.  
2X technik – pomoc při vykládání/nakládání.
- Zvuk: - připojení vlastního pultu, livepost (místo pro zvukaře v hledišti). PA dostatečného výkonu a kvality pro zvučení muzikálu. 4x odposlech. 2 x ostrá zásuvka 220V 16A.
- Světla: - základní světelný divadelní park. 4x ostrá zásuvka 220V 16A, jeviště. DMX na jevišti.  
- výkonný projektor, nejlépe z osv. kabiny.
- Další ujednání: - šatny pro 21 účinkujících, šatny pro 10 členů tech. personál, šatny pro 11 hudebníků, teplá voda, sprchy.  
- parkování pro nákladní auto, 2x dodávka, autobus.

V případě nejasností je možno volat:

jevištního mistra [REDACTED]

zvukaře [REDACTED]

osvětlovače [REDACTED]

vedoucího provozu [REDACTED]