

Kupní smlouva

číslo odběratele: 85/2024

číslo dodavatele:

I. SMLUVNÍ STRANY

ODBĚRATEL	DODAVATEL
Česká republika - Ministerstvo vnitra Nad Štolou 936/3 170 34 Praha 7 Zastoupená - GR HZS ČR Mgr. Martinem Kučerou, MBA ředitelem odboru provozního a správy majetku MV-GR HZS ČR Kontaktní adresa: MV-GR HZS ČR Kloknerova 26 pošt. příh. 69 148 01 Praha 414 Kontaktní osoba, telefon: [redacted] Bankovní spojení: ČNB Praha I Číslo účtu: 8908-881/0710 IČO: 00007064 DIČ: CZ00007064	ZD Krásná Hora nad Vltavou a.s. č.p. 172, Krásná Hora nad Vltavou 262 56 Krásná Hora nad Vltavou Zastoupená - Ing Vlastimil Blažek, předseda představenstva jednatelem společnosti Kontaktní adresa: ZD Krásná Hora nad Vltavou a.s., č.p. 172, Krásná Hora nad Vltavou 262 56 Krásná Hora nad Vltavou Kontaktní osoba, [redacted] Bankovní spojení: KB a.s. Číslo účtu: 2719211/0100 IČO: 00107999 DIČ: CZ00107999

II. PŘEDMĚT SMLOUVY

Dodávka jednoho (1) kusu Vysokotlaký čistič s ohřevem		
Předmětem této smlouvy je dodávka jednoho (1) kusu vysokotlakého čističe s ohřevem vody MH 4M-180/860 FA dle technických požadavků viz příloha č.1 této smlouvy na základě cenové nabídky dne 25. 3. 2024 k veřejné zakázce pod Čj.:MV-38260-12/PO-PSM-2024.	cena bez DPH	82 500,00 Kč
	DPH 21%	17 325,00 Kč
	cena s DPH	99 825,00 Kč
Cena je dohodnutá jako konečná a nepřekročitelná celkem včetně nákladů na dopravu.		99 825,00 Kč

Místo plnění (předání díla): MV GR HZS ČR, Technický ústav požární ochrany, Písková 42, 143 00 Praha 412

Dodací lhůta: 5 týdnů od účinnosti smlouvy

Předmět smlouvy je za odběratele oprávněn převzít:

Jméno:

Telefon:

E-mail:



III. PLATEBNÍ PODMÍNKY

Faktura, kde jako odběratel bude uvedeno: Česká republika - Ministerstvo vnitra, Nad Štolou 936/3, 170 34 Praha 7, zastoupené: MV - GR HZS ČR, Kloknerova 26, pošt. příh. 69, 148 01 Praha 414, zašle dodavatel ve dvou vyhotoveních a s potvrzeným dodacím listem (předávacím protokolem) na kontaktní adresu. Splatnost faktury je 30 dnů ode dne doručení faktury odběrateli. Faktury doručené prodávajícímu v období mezi 10. prosincem kalendářního roku a 31. lednem následujícího kalendářního roku mají lhůtu splatnosti v délce 60 dnů.

IV. ZÁVĚREČNÁ USTANOVENÍ

Tato smlouva nabývá platnosti dnem podpisu smluvních stran a podle § 6 odst. 1 zákona č. 340/2015 Sb., o zvláštních podmínkách účinnosti některých smluv, uveřejňování těchto smluv a o registru smluv, ve znění pozdějších předpisů (dále jen „zákon o registru smluv“), účinnosti dnem uveřejnění prostřednictvím registru smluv. Každá ze smluvních stran prohlašuje, že tuto smlouvu uzavírá svobodně a vážně, že považuje obsah této smlouvy za určitý a srozumitelný a že jsou jí známy veškeré skutečnosti, jež jsou pro uzavření této smlouvy rozhodující, na důkaz čehož připojují smluvní strany k této smlouvě své podpisy. 2. Vztahy touto smlouvou neupravené se řídí právním řádem České republiky zejména § 2079 a násl. občanského zákoníku.

V Praze dne



24-04-2024

V Krásné Hoře dne

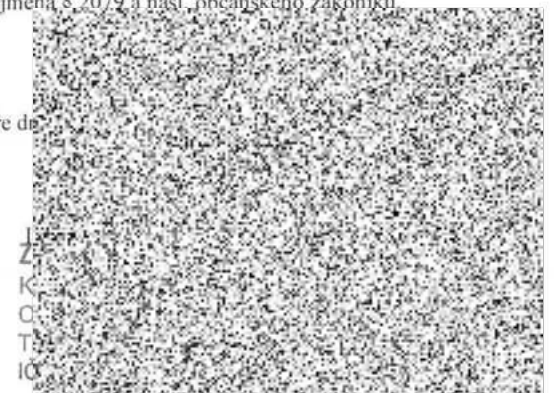

plk. Mgr. Martin Kučera, MBA, ředitel odboru provozního a správy majetku

J
Z
K
C
T
IČ

MH 4M-180/860 FA

Řada MH 4M přináší do střední kategorie horkovodních vysokotlakých strojů zcela nové koncepty, které splňují nejvyšší požadavky na produktivitu práce na trhu. MH 4M je vybaven průmyslovým vysokotlakým čerpadlem NA5 se třemi keramickými písty a 4-pólovým motorem s vysokou účinností. Systém řízení čerpadla aktivovaným průtokem vody (Flow Activated) zvyšuje bezpečnost práce, uživatelský komfort a prodlužuje životnost čerpadla.

Horkovodní čistič MH 4M je vhodný pro všechny středně a více náročné úkoly a použití 4-6 hodin denně. Vysoce účinný výměník kategorie EcoPower šetří palivo a nabízí vysoký topný výkon.

Servisní údržba může být provedena rychle, neboť všechny důležité části stroje jsou snadno přístupné. Diagnostický a varovný systém modelů MH 4M poskytuje včasné upozornění na potřebu servisní návštěvy.

MH 4M byl zkonstruován se snahou o co nejlepší mobilitu. Je proto vybaven čtyřmi velkými koly na masivním ocelovém podvozku a správně umístěným těžištěm. Pro obsluhu je rovněž důležitá možnost snadného skladování příslušenství.

Modelová řada MH 3M je proto vybavena inovativním systémem uložení vysokotlakých pistolí, nástavců, otočného háku pro navíjení / odvíjení elektrického kabelu a nádoby na detergent. Společně s rychlým přístupem ke všem životně důležitým částem stroje při servisní údržbě, MH 3M série poskytuje pozoruhodné výsledky čištění, šetří čas a snižuje provozní náklady.

Mosazná hlava čerpadla se 3 keramickými písty

Výměník EcoPower s účinností > 92% snižuje spotřebu paliva

EcoMode nastavení ohřevu optimalizuje náklady



Integrovaný diagnostický systém

Systém řízení čerpadla průtokem vody u vybraných modelů

Varovný systém úbytku oleje

Varovný systém nedostatku paliva

Inovativní konstrukce usnadňuje transport stroje

Vybraný produkt	4M-180/860 FA
Hmotnost (kg)	133
Délka x šířka x výška (mm)	1010x700x1016
Palivová nádrž (l)	15
Tlak čerpadla (BAR/MPA)	180/18
Čisticí síla (kg/cm ²)	4.3
Q _{max} /Q _{iec} průtok vody (l/hod)	860/790
Maximální teplota na vstupu (°C)	40
Teplota vody (voda/pára) (°C)	90/150
Příkon (kW)	5.9
Napětí/fáze/frekvence/proud (V/~/Hz/A)	400/3/50/10
Spotřeba paliva při $\Delta T=45^{\circ}\text{C}$ (kg/hod)	3.5
Přívodní el. kabel (m)	5
Nádoba na čisticí prostředek (l)	A: 10 + B:
Velikost trysky	.0435
Keramické písky	3
Čerpadlo (ot./min.)	1450
Recommended avg. hours of use per day	5
Kabelový hák, otočný	<input type="checkbox"/>
Naviják hadice	Není k dispozici
Motor silent power - 1450 ot./min.	<input type="checkbox"/>

Vybraný produkt

4M-180/860 FA

QuickService - inovativní koncept	<input type="checkbox"/>
System příslušenství Ergo	<input type="checkbox"/>
Dvojitý vstřikovač chemických přípravků	<input type="checkbox"/>
Varovný systém olejového čerpadla	<input type="checkbox"/>
Ukazatel servisní potřeby	<input type="checkbox"/>
Zásobník přerušeni vody	<input type="checkbox"/>
Regulace průtoku vody	<input type="checkbox"/>
Jednofázový	Není k dispozici
Třífázový	<input type="checkbox"/>
Mosazná cylindrická hlava	<input type="checkbox"/>
Vysokotlakový systém chemie	<input type="checkbox"/>
Injektor chemie 2x	<input type="checkbox"/>
Nádoba na chemické přípravky	<input type="checkbox"/>
Parkovací brzda	<input type="checkbox"/>
Přepravitelní pomocí VZV	<input type="checkbox"/>
Palivová nádrž	<input type="checkbox"/>
Senzor plamene	<input type="checkbox"/>
Držák stříkací pistole	<input type="checkbox"/>
Signalizace zapnutí motoru	<input type="checkbox"/>
Čistící nádrž 10 litrů	<input type="checkbox"/>
2 lance holder	<input type="checkbox"/>
Velké kolo - 4 ks	<input type="checkbox"/>
Úložný box	<input type="checkbox"/>
Anti Stone	<input type="checkbox"/>
Palivová nádrž 15 litrů	<input type="checkbox"/>
Fuel sight from outside	<input type="checkbox"/>
Funkce režimu ECO	<input type="checkbox"/>
Filtr přívodu vody 50μ	<input type="checkbox"/>
Celo keramické píсты	<input type="checkbox"/>
Opožděný automatický start / stop	<input type="checkbox"/>