

**DODATEK č. 1 ke KUPNÍ SMLOUVĚ č. 2102300335
uzavřené dne 20.7.2021**

ČL. I
SMLUVNÍ STRANY

Mölnlycke Health Care, s.r.o.
se sídlem Hájkova 2747/22, PSČ 13000 Praha 3 - Žižkov
zastoupená [REDACTED]
IČO: 25671839, DIČ: CZ25671839
zapsaná v obchodním rejstříku vedeném u Městského soudu v Praze, oddíl C, vložka 59918
[REDACTED]
(dále jen „*prodávající*“)

a

Fakultní nemocnice v Motole
státní příspěvková organizace
se sídlem: V Úvalu 84, 150 06 Praha 5 - Motol
zastoupená [REDACTED]
IČO: 00064203
DIČ: CZ00064203
(dále jen „*kupující*“)

(prodávající a kupující společně dále jen „smluvní strany“)

ČL. II
PŘEDMĚT DODATKU

Smluvní strany se dohodly na změně Přílohy č.1.KS - Seznam zboží s jednotkovými cenami
č. 2102300335 ze dne 20.7.2021 k VZ - „ FN Motol – Zakázkové sety pro dětské
kardiocentrum – 2 část“, a to následovně:

FN Motol – Zakázkové sety pro dětské kardiocentrum – 2 část
Č.j. 405/21

Nová příloha č.1 KS:

Příloha č.1 Kupní smlouvy – Seznam zboží s jednotkovými cenami
„FN Motol – Zakázkové sety pro dětské kardiocentrum“

Předmět plnění	MJ	Obchodní název	Katalogové číslo	Výrobce	Počet MJ v kartonu	Cena za MJ bez DPH (v Kč)	Sazba DPH v %	Cena za MJ vč. DPH (v Kč)	Cena za 1 karton vč. DPH (Kč)
Pohotovostní set	1 set	Pohotovostní set FN Motol	97116646	Mölnlycke Health Care, s.r.o.	4	1 244,00	12	1 393,28	5 573,12

ČL. III ZÁVĚREČNÁ UJEDNÁNÍ

1. Ostatní ujednání Kupní smlouvy č. č. 2102300335 ze dne 20.7.2021 zůstávají nedotčena.
2. Tento Dodatek č. 1 je vyhotoven ve třech stejnopisech s platností originálu, přičemž kupující obdrží dvě vyhotovení a prodávající jedno vyhotovení.
3. Tento Dodatek č. 1 lze měnit pouze písemnou dohodou obou smluvních stran.
4. Tento Dodatek č. 1 nabývá platnosti dnem jeho podpisu oběma smluvními stranami a účinnosti nabývá v souladu se zákonem č. 340/2015Sb., o registru smluv, ve znění pozdějších předpisů.

Za prodávajícího:

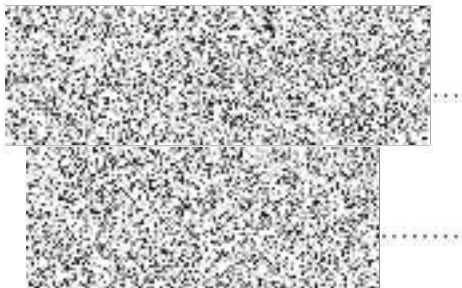

Za kupujícího: 22.4.2024

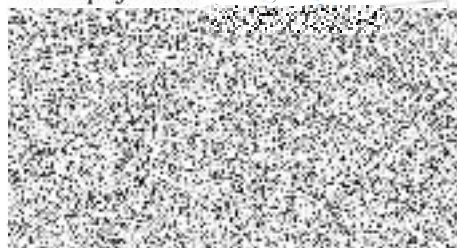

Fakultní nemocnice v Motole