



(Handwritten signature)

Dodatek č. 1 smlouvy o dílo č. G204088

uzavřený dle § 2586 a násl. zákona č. 89/2012 Sb., občanský zákoník v znění pozdějších předpisů

O SERVISU ZAŘÍZENÍ VZT, CHLAZENÍ a PBR

Objednatel: Konzervatoř Brno, příspěvková organizace, se sídlem tř. Kpt. Jaroše 1890/45, 662 54 Brno

Zřizovatel školy: Jihomoravský kraj se sídlem v Brně, Žerotínovo náměstí 3/5, 602 82 Brno

Zastoupený: MgA. Pavlem Maňáskem, ředitelem

IČ: 62157213

DIČ: CZ62157213

Bankovní spojení: KB Brno–Merhautova

číslo účtu: 35-9798380217/0100

Tel.: +420 724 885 035

E-mail: kancelar@konzervator.eu

(dále jen objednatel)

a

Zhotovitel: AZ KLIMA a.s.,

se sídlem Tuřanka 1519/115a, Slatina, 627 00 Brno

Zapsaná v OR vedeném Krajským soudem v Brně, oddíl B, vložka 6471

Zastoupený: Ing. Jiří Valášek – ředitel divize servis na základě plné moci

IČ: 247 726 31

DIČ: CZ247 726 31

Bankovní spojení: Komerční banka a.s.

číslo účtu: 71105651/0100

E-mail: servis@azklima.com

(dále jen zhotovitel)

(dále společně jen smluvní strany)

PREAMBULE

Smluvní strany prohlašují, že dne 21.09.2020 podepsaly smlouvu o dílo o servisu č. G204088 (dále jen „smlouva“).

1. PŘEDMĚT DODATKU

- 1.1. Smluvní strany se dohodly, že tento dodatek č. 1 mění a doplňuje smlouvu v následujících bodech:
- 1.2. Ve smyslu článku 1.2. smlouvy se **ruší rozpočtová příloha č.1 a nahrazuje ji rozpočtová příloha č.2.**

2. ZÁVĚREČNÁ USTANOVENÍ

- 2.1. Ostatní ustanovení smlouvy, neměněné tímto dodatkem č. 1, zůstávají v platnosti.
- 2.2. Tento dodatek č. 1 se uzavírá na dobu neurčitou a nabývá účinnosti dnem podpisu obou smluvních stran a je zpracován ve dvou vyhotoveních, z nichž jedno si ponechá objednatel a jedno zhotovitel.

Příloha č. 1: Rozpočtová příloha č.2

Příloha č. 2: Plná moc – Ing. Jiří Valášek

Příloha č. 3: Certifikát – pojištění odpovědnosti

podpisy jsou připojeny na následující straně

AZ KLIMA a.s.

Tuřanka 1519/115a, 627 00 Brno – Slatina, tel.: +420 544 500 611

IČ: 24772631, DIČ: CZ24772631, společnost je zapsána v obchodním rejstříku vedeném u Krajského soudu v Brně, sp. zn. B 6471

azklima@azklima.com, www.azklima.com

V Brně dne 12.03.2024



Za AZ KLIMA a.s.

Ing. Jiří Valášek, ředitel divize servis

V Brně dne



MgA. Pavel Maňásek, ředitel



AZ KLIMA a.s.
Tuřanka 1519/115a
627 00 Brno
IČ: 247 72 631
Divize servis (02)

Rozpočtová příloha č.2 - pravidelný servis VZT a chlazení

Objednatel:

Konzervatoř Brno, příspěvková organizace

Adresa: tř. Kpt. Jaroše 1890/45, 662 54 Brno

email: kancelar@konzervator.eu

IČ: 62157213

Dodavatel:



Adresa: Tuřanka 115a, 627 00 Brno



email: servis@azklima.com

IČ: 24772631

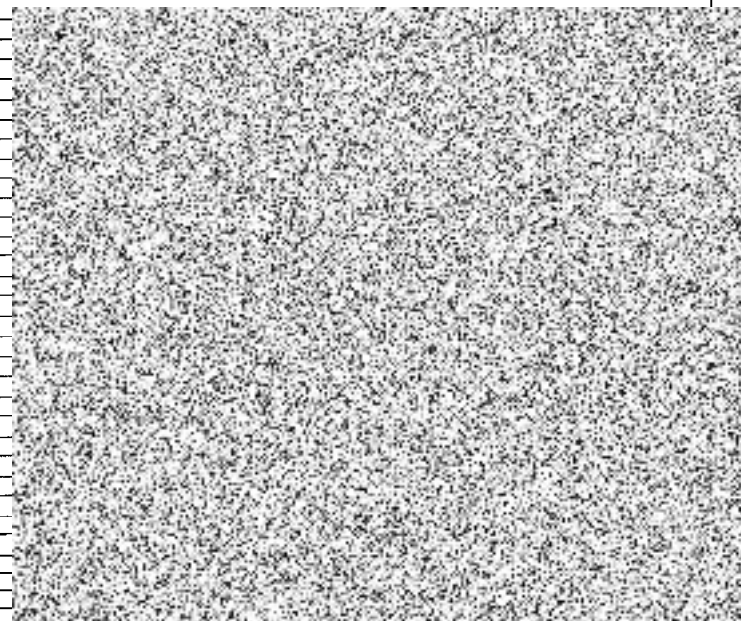
Seznam servisovaných zařízení: Brno - Konzervatoř, tř. Kpt. Jaroše 1890, koncertní sál, rce																
Adresa umístění zařízení / místo plnění: tř. Kpt. Jaroše 1890, Brno														číslo nabídky: N244137		
														číslo smlouvy: G204088		
Číslo zařízení dle projektu	Evidenční číslo zařízení	Lokalizace zařízení umístění	Popis činnosti při servisní prohlídce VZT	typ / výrobce	ks / sada	ročně	cena za výkon	období				cena / období / měsíc				cena celkem rok
								Jaro	Léto	Podzim	Zima	Jaro	Léto	Podzim	Zima	
Zařízení č.1 Větrání koncertního sálu																
1.1	10013609		Kontrola a údržba VZT jednotky vč. čištění, 14.000m3/h	AZ KLIMA, AIR INE	1	2										
1.1			Sada filtrů pro VZT		1	2										
1.1			Výměna filtrů pro VZT, vč. ekologické likvidace		1	2										
200.1	10013610		Kontrola a údržba venkovní jednotky přímé chlazení do VZT	RXYSQ10TY1	1	2										
rev			Kontrola těsnosti chladicího okruhu dle platné legislativy		1	1										
200.2	10013611		Kontrola a údržba venkovní jednotky přímé chlazení do VZT	RXYSQ10TY1	1	2										
rev			Kontrola těsnosti chladicího okruhu dle platné legislativy		1	1										
200.3	10013612		Kontrola a údržba venkovní jednotky přímé chlazení do VZT	RXYSQ10TY1	1	2										
rev			Kontrola těsnosti chladicího okruhu dle platné legislativy		1	1										
200.4	10013613		Kontrola a údržba venkovní jednotky přímé chlazení do VZT	RXYSQ10TY1	1	2										
rev			Kontrola těsnosti chladicího okruhu dle platné legislativy		1	1										
Zařízení č.2																
2.1	10013614		Kontrola a údržba ventilátoru	RVK 160E2 sileo	1	2										
2.10	SUB		Kontrola provozuschopnosti požární klapky	Požární stěnový uzávěr 200x315	1	1										
2.11	SUB		Kontrola provozuschopnosti požární klapky	Požární stěnový uzávěr 200x315	1	1										
2.10	SUB		Kontrola provozuschopnosti požární klapky	PKTM III-K/SL 160.-50	1	1										
Zařízení č.10 Větrání hygienického zázemí koncertního sálu																
10.1	10013615		Kontrola a údržba ventilátoru	RVK 160E2-L sileo	1	2										
Zařízení č.11																
11.1	10013616		Kontrola a údržba ventilátoru	RVK 160E2-L sileo	1	2										
Zařízení č.12																
12.1	10013617		Kontrola a údržba ventilátoru	RVK 160E2-L sileo	1	2										
Zařízení č.20																
20.1	10013618		Kontrola a údržba ventilátoru	RVK 100E2 sileo	1	2										
M225102																
V záruce do 24.10.2024																
102.1a	10013619		Kontrola a údržba zvlhčovače	Carel UR 027 HL	1	2										
102.1a	10013620		Kontrola a údržba zvlhčovače	Carel UR 027 HL	1	2										
102.změkčovač	10013621		Kontrola a údržba změkčovače vody	Agro Aqua Pro - OPC 08	1	2										



Zařízení č.20																		
COLT 1.1	COLT		Pravidelný servis technologie COLT včetně zápisu do revizní knihy a včetně zápisu protokolu.	1														
COLT 1.2	COLT	Umístěny na střeše objektu.	Ventilátor pro odvod tepla a kouře	Typ Liberator L4/08/5-2/1/X/120/STD	2													
COLT 1.3	COLT	Umístěno vedle OPPO.	Tlačítko pro manuální aktivaci	Typ FLAP 230V	2	1	12 813 Kč		x			12 813 Kč						
COLT 1.4	COLT		Ovládací rozváděč R-SOZ 1		1													
COLT	COLT	Umístěny v potrubí.	Klapky pro OTK	Typ Mandik PKM-90	2													
COLT	COLT		Potrubí ZOTK	Typ E600 single.	1													
COLT 1.1	COLT		Účast na koordinační funkční zkoušce AZ KLIMA + COLT		1	1	7 625 Kč		x			dle skutečnosti na základě odsouhlasení obou stran						
VZT			Čistící prostředky dezinfekce		1	2	1 348 Kč		x		x	1 348 Kč	-					
doprava			Cestovné a náklady na dopravu materiálu		1	2			x		x	1 880 Kč	- Kč					
										CELKEM BEZ DPH				- Kč	47 682 Kč	- Kč	28 570 Kč	76 252 Kč

Cena za práce nad rámec servisní smlouvy v pracovní dny od 7:00 do 15:30:			
AZ KLIMA	Hodinová sazba technika		860 Kč /hod
COLT	Za každou hodinu odstraňování závady		891 Kč /hod
COLT	Za přesčasovou pracovní dobu (mimo Po-Pá 7.00-15.30)		1 064 Kč /hod
COLT	Za práci v noci, o víkendech nebo svátcích		1 133 Kč /hod
Paušální sazba havarijního výjezdu v pracovní dny s nástupem v místě řešení do 15:30, při požadavku dojezdu do 4 hodin od nahlášení			2 900 Kč
AZ KLIMA	Cestovné za každou započatou hodinu:	1 technik	350 Kč /hod
		2 technici	700 Kč /hod
	Dopravné:		12 Kč /km
COLT	Dopravné:		2 542 Kč /výjezd
Příplatky:	Práce v noci (22:00 - 6:00) a soboty		100 %
	Práce v neděli a státních svátcích		100 %
*Objednatel je povinen zpřístupnit místo pro vykonání prací, prodloužení nezpůsobené zhotovitelem bude fakturováno dle platné hodinové sazby.			
Středisko:	520 - Brno		
Koordinátor prací a výjezdů ohledně servisu, havárií (pohotovosti) a oprav:			
Lubomír Sobotka, 			
Vedoucí oblasti			
David Šlezinger, da- 			



AZ KLIMA a.s.
Tulovka 1519/115a
627 00 Brno
IČ: 247 72 631
Divize servis (04)

Obchodník: 

Bc. Libor Prošek

Vypracov. Bc. Libor Prošek dne: 05.03.2024



AZ KLIMA
ČLEN ČEZ ESCO

ČISTÁ
ENERGIE
ZITŘKA

PLNÁ MOC

My, níže podepsaní,

Mgr. Ivan Karas

bytem Ve Dvoře 771, 250 65 Líbeznice – předseda představenstva

a

Ing. Lucie Cervera Siglerová

bytem Západní 771, 664 61 Rajhrad – místopředseda představenstva

společnosti **AZ KLIMA a.s.**, se sídlem **Brno, Tuřanka 1519/115a, Slatina 627 00**

zplnomocňujeme

Ing. Jiřího Valáška, nar. 23.12.1974, bytem Příbice 91, 691 24 – ředitele divize servis, k tomu, aby zastupoval společnost AZ KLIMA a.s. ve věcech smluvních (pokud se nejedná o veřejnou zakázku), na základě podpisového řádu společnosti, a to do výše 1.000.000,- Kč a v případě rámcových smluv bez omezení.

Tato plná moc se uděluje na dobu neurčitou.

V Brně, dne

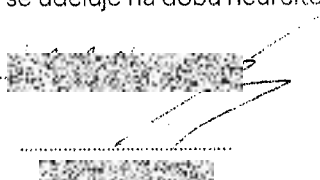
předseda představenstva
zmocnitel



místopředseda představenstva

Tuto plnou moc přijímám.

V Brně, dne 1. 2. 2019



Ing. Jiří Valášek
ředitel divize servis
zmocněnec



Kooperativa

VIENNA INSURANCE GROUP

Potvrzení o pojištění odpovědnosti za újmu *

Potvrzujeme, že jsme s pojistníkem:

- ▶ Název: **AZ KLIMA a.s.**
- ▶ IČO: **24772631**
- ▶ adresa sídla: **Tuřanka 1519/115a, 62700 Brno**

uzavřeli pojistnou smlouvu č. **8603559270**

Pojistník je totožný s pojištěným.

Tato pojistná smlouva je uzavřena s účinností **od 1. 4. 2022 do 31. 3. 2025.**

Základní pojištění

Pojištění je sjednáno pro případ právním předpisem stanovené odpovědnosti pojištěného za újmu vzniklou jinému v souvislosti s činností nebo vztahem pojištěného, které jsou specifikovány v pojistné smlouvě.

Pojištění se vztahuje i na odpovědnost za újmu způsobenou vadou výrobku a vadou vykonané práce, která se projeví po jejím předání, a to v souvislosti s výkonem činnosti zahrnuté do pojištění výše uvedenou pojistnou smlouvou.

Základní pojištění je sjednáno s limitem pojistného plnění ve výši: **50 000 000 Kč.**

Výše uvedený limit pojistného plnění je horní hranicí plnění pojistitele z jedné pojistné události. Na úhradu všech pojistných událostí nastalých během jednoho pojistného roku poskytne pojistitel pojistné plnění v souhrnu maximálně do výše dvojnásobku limitu pojistného plnění sjednaného v pojistné smlouvě. Je-li pojištění sjednáno na dobu kratší než jeden pojistný rok, poskytne pojistitel na úhradu všech pojistných událostí nastalých během doby trvání pojištění pojistné plnění v souhrnu maximálně do výše limitu pojistného plnění sjednaného v pojistné smlouvě.

Rozšíření pojištění a připojištění

Připojištění a rozšíření pojištění se sjednávají se sublimatem plnění v rámci limitu pojistného plnění sjednaného pro základní pojištění, v případě pojištění odpovědnosti za újmu způsobenu vadou výrobku a vadou vykonané práce, která se projeví po jejím předání, event. v rámci sublimitu pro toto pojištění, je-li sjednán. Sublimit je horní hranicí plnění pojistitele z jedné pojistné události a současně v souhrnu ze všech pojistných událostí vzniklých z příčin nastalých během jednoho pojistného roku, není-li v pojistné smlouvě ujednáno jinak.

Připojištění nákladů zdravotní pojišťovny a orgánu nemocenského pojištění

Připojištění se vztahuje na:

- ▶ náhradu nákladů na hrazené služby vynaložené zdravotní pojišťovnou,
- ▶ regresní náhradu orgánu nemocenského pojištění v souvislosti se vznikem nároku na dávku nemocenského pojištění,

pokud taková povinnost vznikla v důsledku pracovního úrazu nebo nemoci z povolání, které utrpěl zaměstnanec pojištěného.

Připojištění je sjednáno se sublimitem ve výši: **2 000 000 Kč**.

Pojištění odpovědnosti obchodní korporace za újmu členům svých orgánů v souvislosti s výkonem jejich funkce

Pojištění odpovědnosti pojištěného, pokud je obchodní korporací, za újmu způsobenou členovi svého orgánu v souvislosti s výkonem jeho funkce

Územní rozsah

Pojištění se sjednává s územním rozsahem: území **Evropy**.

* Toto potvrzení o pojištění je vystaveno na žádost pojistníka. Rozsah pojištění uvedený v tomto potvrzení je pouze informativní, přesný rozsah pojištění vyplývá z výše uvedené pojistné smlouvy, včetně pojistných podmínek a dalších smluvních dokumentů, které jsou její nedílnou součástí.

V Brně dne 28.3.2022

Jana Marková Digitálně podepsal
Jana Marková
Datum: 2022.03.28
15:02:45 +02'00'

.....
podpis zástupce pojistitele
Jana Marková
Underwriter asistent



AZ KLIM

Tuřanka 15

627 00 Brn

IČ: 247 72

Divize serv

M