

**DODATEK č. 2 ke KUPNÍ SMLOUVĚ
č. 426/20/2.část uzavřené dne 23.03.2021**

**ČL. I
SMLUVNÍ STRANY**

Mölnlycke Health Care, s.r.o.

se sídlem: Hájkova 2747/22, 130 00 Praha 3

zastoupená: [REDACTED]

IČO: 25671839 , DIČ: CZ25671839

zapsaná v obchodním rejstříku vedeném u Městského soudu v Praze, oddíl C, vložka 59918

[REDACTED]

(dále jen „prodávající“)

a

Fakultní nemocnice v Motole

státní příspěvková organizace

se sídlem: V Úvalu 84, 150 06 Praha 5 - Motol

zastoupená: [REDACTED]

IČO: 00064203, DIČ: CZ00064203

(dále jen „kupující“)

(prodávající a kupující společně dále jen „smluvní strany“)

**ČL. II
PŘEDMĚT DODATKU**

Smluvní strany se dohodly na změně Čl.I, odst. 1 Kupní smlouvy č. 426/20/2.část ze dne 23.03. 2021 k VZ – „FN Motol – Zakázkové sety – rouškování na cévy“ a to následovně:

Nový Čl. I, odst. 1 zní:

1. Předmětem koupě jsou dodávky zakázkových setů – rouškování na cévy (dále jen „zboží“).
Bližší vymezení předmětu plnění je uvedeno v této kupní smlouvě.

2. část zakázky – Set na AV shunt

Předmět plnění	Obchodní název	Katalogové Číslo	Počet KS v bal.	Cena za KS bez DPH (Kč)	Cena za KS včetně DPH (Kč)	Cena za balení včetně DPH (Kč)
Set na AV shunt	Trej na AV shunt Motol	97115225	3	1341,00	1501,92	4505,76

ČL. III
ZÁVĚREČNÁ UJEDNÁNÍ

1. Ostatní ujednání Kupní smlouvy č. 426/20/2.část ze dne 23.03.2021 zůstávají nedotčena.
2. Tento Dodatek č. 2 je vyhotoven ve třech stejnopisech s platností originálu, přičemž kupující obdrží dvě vyhotovení a prodávající jedno vyhotovení.
3. Tento Dodatek č. 2 lze měnit pouze písemnou dohodou obou smluvních stran.
4. Tento Dodatek č. 2 nabývá platnosti dnem jeho podpisu oběma smluvními stranami a účinnosti nabývá v souladu se zákonem č. 340/2015 Sb., o registru smluv, ve znění pozdějších předpisů.

V Praze dne:

V Praze dne: 22. 4. 2024

Za prodávajícího:

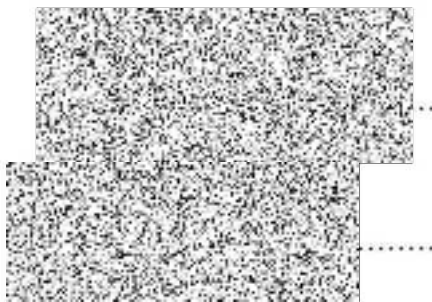

Za kupujícího:



Fakultní nemocnice v Motole