

## Smlouva č. 37

dle Rámcové dohody č. 2100055/4600002421 na nákup a implementaci vyvolávacího a rezervačního systému

### Objednatel:

Všeobecná zdravotní pojišťovna České republiky

se sídlem: Orlická 2020/4, 130 000 Praha 3

kterou zastupuje: Ing. Zdeněk Kabátek, ředitel

k podpisu zmocněn: [REDAKCE] pověřen řízením ÚICT

IČO: 41197518

DIČ: CZ41197518

Bankovní spojení: Česká národní banka, Praha 1, Na Příkopě 28

Čísla účtů: 1110504001/0710, 1110205001/0710

Zřízena zákonem č. 551/1991 Sb., o Všeobecné zdravotní pojišťovně České republiky, ve znění pozdějších předpisů

### Dodavatel:

Kadlec – elektronika, s.r.o.

se sídlem: Hvězdoslavova 1335/55e, Slatina, 627 00 Brno

kterou zastupuje: Kamil Kolářek, prokurista

IČO: 25518402

DIČ: CZ25518402

Bankovní spojení: ČSOB, a.s., Brno

Číslo účtu: 377373253/0300

Zapsaná v Obchodním rejstříku vedeném Krajským soudem v Brně, oddíl C, vložka 29863

### Specifikace požadovaného plnění a jeho množství včetně cen (ceny jsou uvedeny bez DPH):

KLIPR	Položka	Počet kusů	Cena za kus	Cena celkem za položku
Žatec	Kiosek II	1	30 380,00	30 380,00
	SW licence pro přepážku klientského pracoviště s VS	2	700,00	1 400,00
	Halový 2 řádkový displej	1	13 440,00	13 440,00
	Cena za práce spojené s dodáním HW/SW do dané lokality (napojení na vyvolávací a rezervační systém, včetně dopravy, montáže, zprovoznění a zaškolení v dané lokalitě)	1	11 640,00	11 640,00
<b>Cena celkem za klientské pracoviště Žatec</b>				<b>56 860,00</b>
Strakonice	LCD panel včetně SW a licence pro multimediální obsah a uchycení do podhledu a/nebo na zeď	1	43 500,00	43 500,00
	Kiosek I	1	38 500,00	38 500,00
	SW licence pro přepážku klientského pracoviště s VS	4	700,00	2 800,00
	Cena za práce spojené s dodáním HW/SW do dané lokality (napojení na vyvolávací a rezervační systém, včetně dopravy, montáže, zprovoznění a zaškolení v dané lokalitě)	1	12 480,00	12 480,00
<b>Cena celkem za klientské pracoviště Strakonice</b>				<b>97 280,00</b>
Praha - Antala Staška	LCD panel včetně SW a licence pro multimediální obsah a uchycení do podhledu a/nebo na zeď	3	43 500,00	130 500,00
	Kiosek I	1	38 500,00	38 500,00
	SW licence pro přepážku klientského pracoviště s VS	12	700,00	8 400,00
	Halový 3 řádkový displej	1	18 060,00	18 060,00
	Cena za práce spojené s dodáním HW/SW do dané lokality (napojení na vyvolávací a rezervační systém, včetně dopravy, montáže, zprovoznění a zaškolení v dané lokalitě)	1	10 560,00	10 560,00
<b>Cena celkem za klientské pracoviště Praha - Antala Staška</b>				<b>206 020,00</b>

KLIPR	Položka	Počet kusů	Cena za kus	Cena celkem za položku
Turnov	Kiosek II	1	30 380,00	30 380,00
	SW licence pro přepážku klientského pracoviště s VS	3	700,00	2 100,00
	Halový 3 řádkový displej	1	18 060,00	18 060,00
	Cena za práce spojené s dodáním HW/SW do dané lokality (napojení na vyvolávací a rezervační systém, včetně dopravy, montáže, zprovoznění a zaškolení v dané lokalitě)	1	11 760,00	11 760,00
<b>Cena celkem za klientské pracoviště Turnov</b>				<b>62 300,00</b>
Kutná Hora	LCD panel včetně SW a licence pro multimediální obsah a uchycení do podhledu a/nebo na zeď	2	43 500,00	87 000,00
	Kiosek I	1	38 500,00	38 500,00
	SW licence pro přepážku klientského pracoviště s VS	5	700,00	3 500,00
	Cena za práce spojené s dodáním HW/SW do dané lokality (napojení na vyvolávací a rezervační systém, včetně dopravy, montáže, zprovoznění a zaškolení v dané lokalitě)	1	11 520,00	11 520,00
<b>Cena celkem za klientské pracoviště Kutná Hora</b>				<b>140 520,00</b>
Pelhřimov	LCD panel včetně SW a licence pro multimediální obsah a uchycení do podhledu a/nebo na zeď	1	43 500,00	43 500,00
	Kiosek II	1	30 380,00	30 380,00
	SW licence pro přepážku klientského pracoviště s VS	5	700,00	3 500,00
	Cena za práce spojené s dodáním HW/SW do dané lokality (napojení na vyvolávací a rezervační systém, včetně dopravy, montáže, zprovoznění a zaškolení v dané lokalitě)	1	12 720,00	12 720,00
<b>Cena celkem za klientské pracoviště Pelhřimov</b>				<b>90 100,00</b>
<b>CENA CELKEM V KČ BEZ DPH ZA VŠECHNA KLIENSKÁ PRACOVIŠTĚ</b>				<b>653 080,00</b>

Plnění bude dodáno včetně příslušného SW a licencí k jeho užití.

#### Místo plnění:

Klientské pracoviště Žatec, Husova 2796, Žatec, 438 01

Klientské pracoviště Strakonice, Radomyšlská 336, Strakonice, 386 29

Klientské pracoviště Praha – Antala Staška, Antala Staška 80, Praha 4, 140 00

Klientské pracoviště Turnov, Nám. Českého ráje 2, Turnov, 511 01

Klientské pracoviště Kutná Hora, Hornická 209, Kutná Hora, 284 01

Klientské pracoviště Pelhřimov, Pražská 1739, Pelhřimov, 393 01

**Termín plnění:** Do 30 dní od zveřejnění smlouvy

**Osoby Objednatele oprávněné zprovozněný Vyvolávací a rezervační systém v konkrétním místě plnění převzít a podepsat Akceptační protokol:**

[REDACTED]

**Osoby Objednatele oprávněné zprovozněný Vyvolávací a rezervační systém otestovat a podepsat Akceptační protokol po testování:**

[REDACTED]

Akceptační protokol je považován za potvrzený až po podpisu oprávněných osob.

**Smlouva je uzavřena jejím podpisem oběma Smluvními stranami a nabývá účinnosti dnem jejího zveřejnění prostřednictvím registru smluv v souladu se zákonem o registru smluv.**

Pozn.: číslo Rámcové dohody vygenerované z interního ekonomického systému, tj. číslo 2100055/4600002421, je Dodavatel povinen uvádět na příslušné faktuře a příslušném Akceptačním protokolu.

Příloha č. 1 – mapové podklady klientského pracoviště Žatec

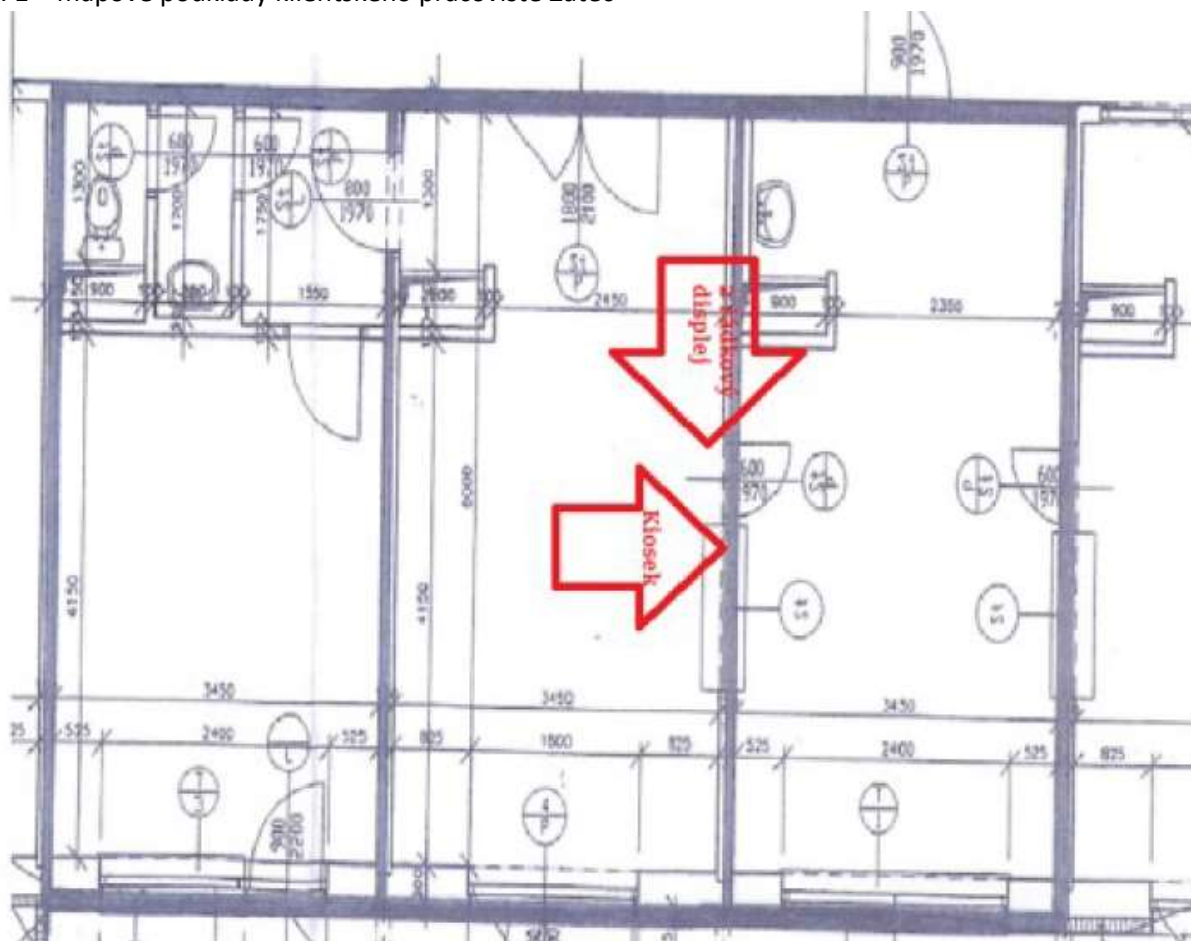

Příloha č. 2 – mapové podklady clientského pracoviště Strakonice

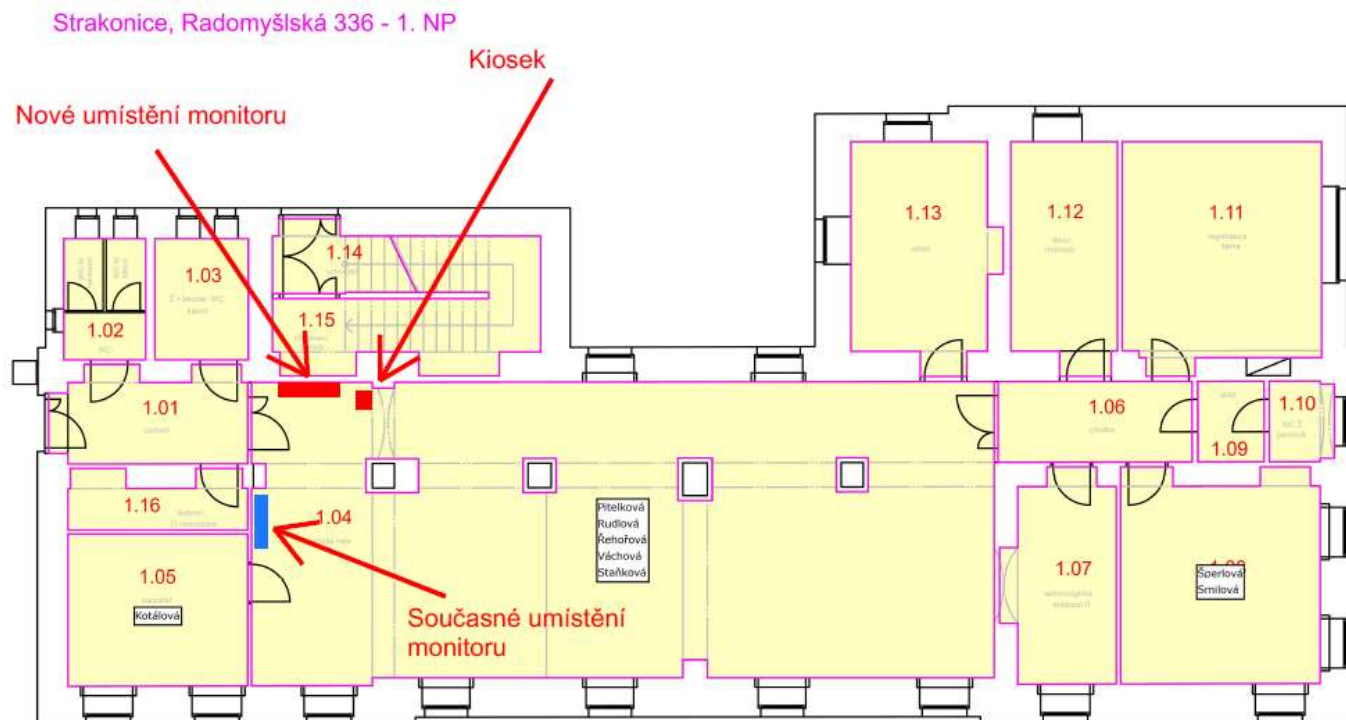

Příloha č. 3 – mapové podklady clientského pracoviště Praha – Antala Staška

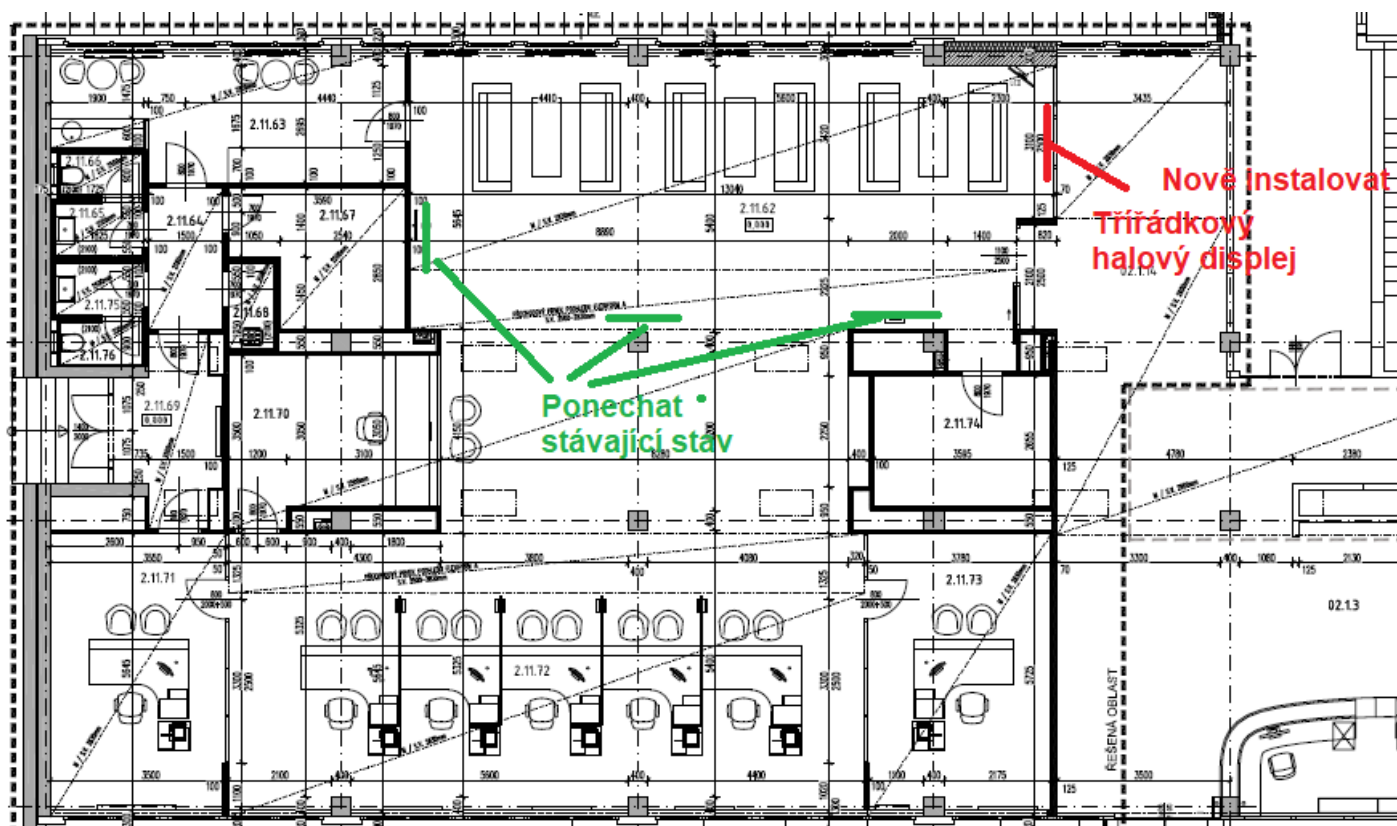

Příloha č. 4 – mapové podklady klientského pracoviště Turnov

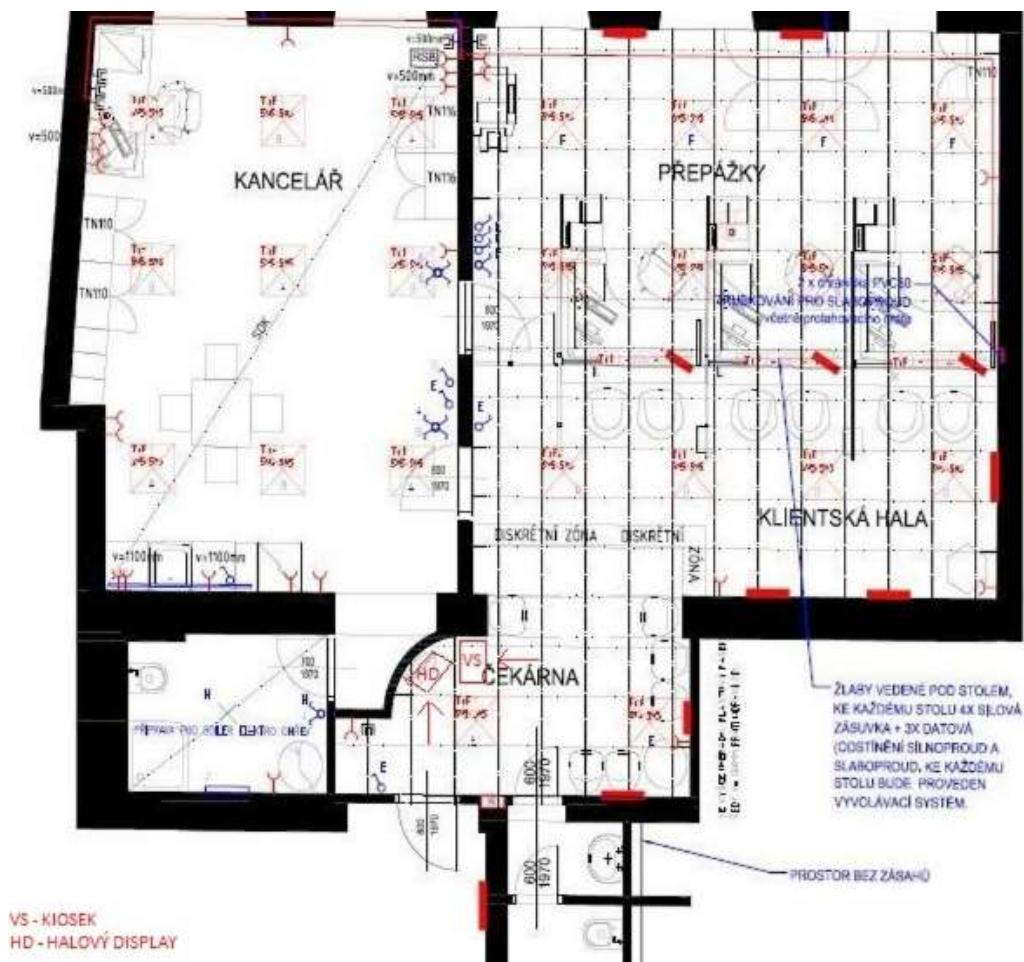

Příloha č. 5 – mapové podklady klientského pracoviště Kutná Hora

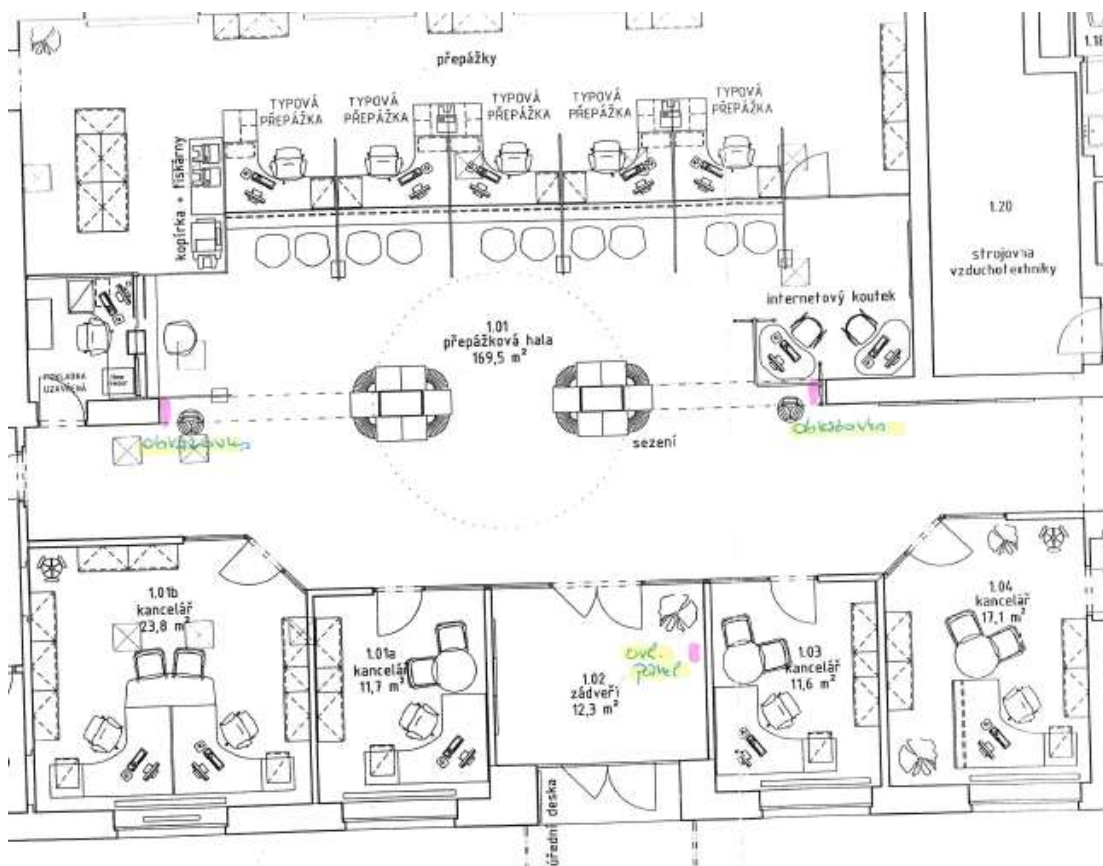

Příloha č. 6 – mapové podklady clientského pracoviště Pelhřimov



Za Objednatele:

  
pověřen řízením ÚICT

Potvrzení přijetí Smlouvy Dodavatelem

Kamil Kolářek  
prokurista