



7-0000436682

Město Znojmo, IČO 002 93 881, DIČ CZ00293881
povinný subjekt dle § 2 odst. 1 zákona č. 340/2015 Sb. (o registru smluv)
se sídlem: Znojmo, Obroková 1/12, PSČ 669 02
jednající Ing. Ivanou Solařovou, starostkou

bankovní spojení:



jako povinný ze služebnosti na straně jedné (dále jen „**povinný**“)

a

EG.D, a.s., IČO 280 85 400, DIČ CZ28085400
se sídlem: Lidická 1873/36, Černá Pole, 602 00 Brno
zapsána v obchodním rejstříku vedeném Krajským soudem v Brně, spisová značka B 8477



bankovní spojení: Komerční banka, a.s., pobočka České Budějovice
číslo účtu: 27-9426120297/0100

jako oprávněná ze služebnosti na straně druhé (dále jen „**oprávněná**“)

tímto spolu (společně dále jen „**smluvní strany**“) uzavírají níže uvedeného dne, měsíce a roku podle ust. § 1257 a násl. zákona č. 89/2012 Sb., občanský zákoník, v platném znění (dále jen „**občanský zákoník**“) ve spojení s ust. § 25 odst. 4 zákona č. 458/2000 Sb., energetický zákon, ve znění pozdějších předpisů (dále jen „**energetický zákon**“)

tuto

SMLOUVU O ZŘÍZENÍ VĚCNÉHO BŘEMENE - SLUŽEBNOSTI číslo 0326/2024

EG.D č. SVB ZN-014330053423/001-GPM

(dále jen „**tato smlouva**“)

I.

Úvodní ustanovení a účel smlouvy

- 1.1. Oprávněná prohlašuje, že je vlastníkem distribuční soustavy – stavby kabelového vedení realizované pod názvem „**Znojmo, Hradiště, rekonstrukce DSNN**“. Jde o distribuční soustavu, která bude zřizována a provozována ve veřejném zájmu podle ust. § 2 odst. 2 písm. a) bod 1 energetického zákona. (dále jen „**distribuční soustava**“).
- 1.2. Oprávněná dále prohlašuje, že je provozovatelem distribuční soustavy v intencích energetického zákona na území vymezeném licenci, přičemž energetický zákon ji v ust. § 25 odst. 4 ukládá povinnost zřídit věcné břemeno umožňující využití cizích nemovitých věcí pro účely zřizování a

Kontakty:

- ve věcech technických:
- na zhotovitele smlouvy:



ZN-014330053423/001-GPM

1/7

provozování zařízení distribuční soustavy, přetínat tyto nemovité věci a umísťovat v nich vedení, a to smluvně s vlastníkem nemovitých věcí.

1.3. Povinný prohlašuje, že je výlučným vlastníkem pozemků:

- pozemku parcelní číslo St. 99/1, druh pozemku: zastavěná plocha a nádvoří, o výměře 545 m²,
 - pozemku parcelní číslo St. 126, druh pozemku: zastavěná plocha a nádvoří, o výměře 244 m²,
 - pozemku parcelní číslo St. 132, druh pozemku: zastavěná plocha a nádvoří, o výměře 249 m²,
 - pozemku parcelní číslo St. 133, druh pozemku: zastavěná plocha a nádvoří, o výměře 253 m²,
 - pozemku parcelní číslo St. 137, druh pozemku: zastavěná plocha a nádvoří, o výměře 316 m²,
 - pozemku parcelní číslo 224/2, druh pozemku: ostatní plocha, o výměře 1190 m²,
 - pozemku parcelní číslo 436/7, druh pozemku: ostatní plocha, o výměře 579 m²,
 - pozemku parcelní číslo 702/2, druh pozemku: ostatní plocha, o výměře 300 m²,
 - pozemku parcelní číslo 723/1, druh pozemku: zahrada, o výměře 2727 m²,
 - pozemku parcelní číslo 744/3, druh pozemku: orná půda, o výměře 62518 m²,
 - pozemku parcelní číslo 791/9, druh pozemku: trvalý travní porost, o výměře 107 m²,
 - pozemku parcelní číslo 792/1, druh pozemku: ostatní plocha, o výměře 3430 m²,
 - pozemku parcelní číslo 792/4, druh pozemku: zahrada, o výměře 1511 m²,
 - pozemku parcelní číslo 792/18, druh pozemku: ostatní plocha, o výměře 98 m²,
 - pozemku parcelní číslo 792/19, druh pozemku: ostatní plocha, o výměře 124 m²,
 - pozemku parcelní číslo 796/4, druh pozemku: ostatní plocha, o výměře 4019 m²,
 - pozemku parcelní číslo 800/1, druh pozemku: ostatní plocha, o výměře 1570 m²,
 - pozemku parcelní číslo 800/2, druh pozemku: ostatní plocha, o výměře 342 m²,
 - pozemku parcelní číslo 801/3, druh pozemku: ostatní plocha, o výměře 1736 m²,
 - pozemku parcelní číslo 801/5, druh pozemku: ostatní plocha, o výměře 261 m²,
 - pozemku parcelní číslo 801/6, druh pozemku: ostatní plocha, o výměře 493 m²,
 - pozemku parcelní číslo 801/7, druh pozemku: ostatní plocha, o výměře 1409 m²,
 - pozemku parcelní číslo 801/9, druh pozemku: ostatní plocha, o výměře 27 m²,
-
- pozemku parcelní číslo 805, druh pozemku: ostatní plocha, o výměře 1510 m²,
 - pozemku parcelní číslo 807/1, druh pozemku: ostatní plocha, o výměře 2662 m²,
 - pozemku parcelní číslo 807/2, druh pozemku: ostatní plocha, o výměře 2545 m²,
 - pozemku parcelní číslo 811/1, druh pozemku: ostatní plocha, o výměře 5195 m²

pozemky jsou zapsány v katastru nemovitostí na LV č. 10001 vedeném Katastrálním úřadem pro Jihomoravský kraj, Katastrální pracoviště Znojmo, pro okres Znojmo, obec Znojmo, pro katastrální území Znojmo-Hradiště (dále jen „**Služebný pozemek**“).

1.4. Smluvní strany prohlašují, že distribuční soustava je ve smyslu ust. § 509 občanského zákoníku inženýrskou sítí a není tedy součástí Služebného pozemku.

Kontakty:

- ve věcech technických:
- na zhotovitele smlouvy:



ZN-014330053423/001-GPM

- 1.5. Smluvní strany prohlašují, že uzavírají tuto smlouvu s ohledem na skutečnost, že se Služebný pozemek nachází na území vymezeném licenci, v němž oprávněná provozuje distribuční soustavu, a proto veškerá ustanovení této smlouvy je třeba vykládat v tomto smyslu.

II.

Předmět smlouvy

Předmětem této smlouvy je zřízení věcného břemene podle ust. § 25 odst. 4 energetického zákona (dále jen „*věcné břemeno*“).

III.

Věcné břemeno

- 3.1. Povinný touto smlouvou zřizuje ve prospěch oprávněné a k tíži Služebného pozemku věcné břemeno spočívající v právu oprávněné na Služebném pozemku vlastním nákladem a vhodným i bezpečným způsobem zřídit a přes něj vést distribuční soustavu, provozovat ji a udržovat, a v povinnosti vlastníka Služebného pozemku toto právo oprávněné strpět. Služebnost inženýrské sítě zahrnuje i právo zřídit, mít a udržovat na Služebném pozemku také potřebné obslužné zařízení, jakož i právo provádět na inženýrské síti úpravy za účelem její modernizace nebo zlepšení její výkonnosti, včetně jejího odstranění. Obsah služebnosti inženýrské sítě je dále specifikován v energetickém zákoně. V pochybnostech platí, že obsah věcného břemene je spíše menší, než větší a tento je nutno vykládat s přihlédnutím k energetickému zákonu a oprávněným zájmům vlastníka
- 3.2. Oprávněná právo odpovídající věcnému břemenu přijímá.
- 3.3. Oprávněná nese náklad na zachování a opravy inženýrské sítě. Povinný není povinen na inženýrskou síť jakkoliv přispívat.
- 3.4. Věcné břemeno se zřizuje jako služebnost osobní a není ji možné převést na třetí osobu, aniž by zároveň nedošlo k převodu licence.
- 3.5. Věcné břemeno se zřizuje na dobu neurčitou.
- 3.6. Smluvní strany berou na vědomí, že se změnou vlastníka Služebného pozemku přechází práva a povinnosti vyplývající z věcného břemene na nového vlastníka Služebného pozemku.
- 3.7. Rozsah věcného břemene vymezuje *geometrický plán č. 619-2663/2023 zhotovený společností Geodetická kancelář Plavec-Michalec s.r.o., Budovcova 2530, 397 01 Písek a ověřený dne 25.07.2023 pod č. 224/2023* a za Katastrální úřad pro Jihomoravský kraj, Katastrální pracoviště Znojmo odsouhlasil(a) dne 02.08.2023 pod č. PGP 1487/2023-713. Geometrický plán tvoří přílohu č. 1 této smlouvy a je její nedílnou součástí. V pochybnostech platí, že rozsah věcného břemene je spíše menší, než větší; dále rozsah věcného břemene vymezuje *geometrický plán č. 620-2663/2023 zhotovený společností Geodetická kancelář Plavec-Michalec s.r.o., Budovcova 2530, 397 01 Písek a ověřený dne 25.07.2023 pod č. 225/2023* a za Katastrální úřad pro Jihomoravský kraj, Katastrální pracoviště Znojmo odsouhlasil(a) dne 03.08.2023 pod č. PGP 1488/2023-713. Geometrický plán tvoří přílohu č. 2 této smlouvy a je její nedílnou součástí. V pochybnostech platí, že rozsah věcného břemene je spíše menší, než větší; dále rozsah věcného břemene vymezuje *geometrický plán č. 621-2663/2023 zhotovený společností Geodetická kancelář Plavec-Michalec s.r.o., Budovcova 2530, 397 01 Písek a ověřený dne 25.07.2023 pod č. 226/2023* a za Katastrální úřad pro Jihomoravský kraj, Katastrální pracoviště Znojmo odsouhlasil(a) dne 02.08.2023 pod č. PGP 1489/2023-713. Geometrický plán tvoří přílohu č. 3 této smlouvy a je její nedílnou součástí. V pochybnostech platí, že rozsah věcného břemene je spíše menší, než větší; dále rozsah věcného břemene vymezuje *geometrický plán č. 622-2663/2023 zhotovený společností Geodetická kancelář Plavec-Michalec s.r.o., Budovcova 2530, 397 01 Písek a ověřený dne*

Kontakty:

- ve věcech technických:
- na zhotovitele smlouvy:



ZN-014330053423/001-GPM

3/7

27.07.2023 pod č. 227/2023 [redacted] a za Katastrální úřad pro Jihomoravský kraj, Katastrální pracoviště Znojmo odsouhlasil(a) dne 03.08.2023 pod č. PGP 1507/2023-713 [redacted] Geometrický plán tvoří přílohu č. 4 této smlouvy a je její nedílnou součástí. V pochybnostech platí, že rozsah věcného břemene je spíše menší, než větší; dále rozsah věcného břemene vymezuje geometrický plán č. 624-2663/2023 zhotovený společností Geodetická kancelář Plavec-Michalec s.r.o., Budovcova 2530, 397 01 Písek a ověřený dne 27.07.2023 pod č. 228/2023 [redacted] a za Katastrální úřad pro Jihomoravský kraj, Katastrální pracoviště Znojmo odsouhlasil(a) dne 04.08.2023 pod č. PGP 1508/2023-713 [redacted] Geometrický plán tvoří přílohu č. 5 této smlouvy a je její nedílnou součástí. V pochybnostech platí, že rozsah věcného břemene je spíše menší, než větší.

- 3.8. Povinný bere na vědomí, že distribuční soustava je chráněna ve smyslu ust. § 46 energetického zákona ochranným pásmem, které tvoří prostor v bezprostřední blízkosti distribuční soustavy určený k zajištění jejího spolehlivého provozu a k ochraně života, zdraví a majetku osob.

IV.

Úplata a platební podmínky

- 4.1. Věcné břemeno se zřizuje úplatně.
- 4.2. Jednorázová úplata se sjednává ve výši **451.430 Kč** (slovy: *Čtyři sta padesát jeden tisíc čtyři sta třicet korun českých*). K této částce bude připočtena DPH dle platných předpisů.
- 4.3. Jednorázová úplata bude povinnému uhrazena na základě vystaveného daňového dokladu do 30 dnů ode dne doručení vyrozumění o provedení vkladu práva odpovídajícího věcnému břemenu do katastru nemovitostí. Daňový doklad obsahující poznámku: „*Jednorázová úplata dle smlouvy č. ZN-014330053423/001-GPM*“ je třeba doručit na adresu fakturační společnosti EGD electronic invoice, P.O.Box 13, Praha 225 13, anebo prostřednictvím elektronické pošty na adresu faktury@egd.cz

V.

Další práva a povinnosti

- 5.1. Oprávněná má ve vztahu ke Služebnému pozemku dále např. následující oprávnění, které jí vznikem věcného břemene dle této smlouvy vyplývají z ust. § 25 odst. 3 písm. f) a g) energetického zákona, především pak právo:
- a) vstupovat a vjíždět na Služebný pozemek v souvislosti se zřizováním, obnovou a provozováním distribuční soustavy a
- b) odstraňovat a oklešťovat stromové a jiné porosty, provádět likvidaci odstraněného a okleštěného stromové a jiných porostů ohrožujících bezpečné a spolehlivé provozování zařízení distribuční soustavy v případech, kdy tak po předchozím upozornění a stanovení rozsahu neučinil sám Povinný.
- 5.2. Oprávněná je povinna se při výkonu práva odpovídajícího věcnému břemenu podle této smlouvy řídit ust. § 25 odst. 8 energetického zákona, tj. co nejvíce šetřit práva povinného coby vlastníka Služebného pozemku.
- 5.3. Vstup na Služebný pozemek za účelem provedení prací oznámí oprávněná povinnému v souladu s energetickým zákonem. Po skončení prací uvede oprávněná Služebný pozemek do předchozího stavu, a nebude-li to možné s ohledem na povahu provedených prací, do stavu odpovídajícího předchozímu účelu nebo užívání Služebného pozemku. Při provádění prací za účelem odstranění nebo okleštění stromové v součinnosti s Městskou zelení Znojmo, s.p.o., kontaktní osoba [redacted] je oprávněný povinen na

Kontakty:

- ve věcech technických: [redacted]
- na zhotovitele smlouvy: [redacted]

ZN-014330053423/001-GPM

svůj náklad provést likvidaci vzniklého klesu a zbytků po těžbě a co nejvíce šetřit práv vlastníka Služebného pozemku.

- 5.4. Smluvní strany se dohodly, že pro každý jednotlivý případ porušení povinnosti specifikované v čl. V. odst. 5.3. této smlouvy ze strany oprávněné, uhradí oprávněná povinnému smluvní pokutu ve výši 5.000 Kč (slovy: *Pět tisíc korun českých*) za předpokladu, že nedojde k nápravě ani na základě výzvy povinného v dodatečně stanovené lhůtě, přičemž platí, že tímto není nikterak dotčen nárok povinného na náhradu škody vzniklé z porušení takové povinnosti, ust. § 2050 občanského zákoníku se nepoužije.
- 5.5. Smluvní strany se dále dohodly, že pokud dojde k trvalému odstranění distribuční soustavy ze Služebného pozemku, uzavřou mezi sebou dohodu o zániku věcného břemene, a to nejpozději do 1 měsíce od odstranění distribuční soustavy. Pokud oprávněná odmítne uzavřít ve stanovené lhůtě s povinným tuto dohodu, je povinna uhradit povinnému smluvní pokutu ve výši 10.000 Kč (slovy: *Deset tisíc korun českých*), přičemž platí, že tímto není nikterak dotčen nárok povinného na náhradu škody vzniklé z porušení takové povinnosti, ust. § 2050 občanského zákoníku se nepoužije.
- 5.6. Podpisem této smlouvy povinný jako subjekt údajů potvrzuje, že oprávněná jako správce údajů splnila vůči subjektu údajů informační povinnost ve smyslu ust. § 11 zákona č. 101/2000 Sb., o ochraně osobních údajů, ve znění pozdějších předpisů týkající se zejména provádění zpracování osobních dat subjektu údajů v interním informačním systému správce údajů pouze k účelu danému touto smlouvou. Povinný jako subjekt údajů prohlašuje, že si je vědom všech svých zákonných práv v souvislosti s poskytnutím svých osobních údajů k účelu danému touto smlouvou. Oprávněná se zavazuje při správě osobních údajů povinného využívat je a nakládat s nimi pouze ke sjednanému účelu a v souladu se zákonem.

VI.

Vklad do katastru nemovitostí

- 6.1. K nabytí práva oprávněné odpovídajícího věcnému břemenu dojde vkladem tohoto práva do katastru nemovitostí u Katastrálního úřadu pro Jihomoravský kraj, Katastrální pracoviště Znojmo s účinností ke dni podání návrhu na vklad.
- 6.2. Návrh na vklad práva oprávněné odpovídajícího věcnému břemenu do katastru nemovitostí podle této smlouvy bude podán povinným bez zbytečného odkladu po uzavření této smlouvy.
- 6.3. Náklady spojené s řízením o povolení vkladu práva oprávněné odpovídajícího věcnému břemenu do katastru nemovitostí podle této smlouvy nese oprávněná.
- 6.4. Smluvní strany se zavazují, že pokud příslušný katastrální úřad vyzve účastníky k odstranění případných nedostatků návrhu na zahájení řízení o povolení vkladu práva oprávněné odpovídajícího věcnému břemenu, případně listiny, na základě které má být toto právo zapsáno, vyvinou potřebnou součinnost k jejich odstranění ve stanovené lhůtě.
- 6.5. V případě, že příslušný katastrální úřad v řízení o povolení vkladu řízení zastaví či návrh zamítne, smluvní strany se zavazují poté uzavřít ve lhůtě do 30 kalendářních dní ode dne doručení rozhodnutí katastrálního úřadu o zastavení či zamítnutí vkladu oběma smluvním stranám novou smlouvu o zřízení věcného břemene s totožným obsahem za stejných cenových podmínek, ve které budou odstraněny všechny nedostatky, které bránily povolení vkladu práva dle této smlouvy, bude-li to možné.

VII.

Doložka dle ust. § 41 odst. 1 zákona č. 128/2000 Sb., o obcích

Povinný prohlašuje, že tato smlouva je uzavřena v souladu s ust. § 41 odst. 1 zákona č. 128/2000 Sb., o obcích, ve znění pozdějších předpisů. Zřízení věcného břemene dle této smlouvy bylo

Kontakty:

- ve věcech technických:
- na zhotovitele smlouvy:



ZN-014330053423/001-GPM

5/7

schváleno na schůzi Rady města Znojma dne 27.07.2020, usnesením č. 75/2020 (bod č. 3444) a dále na schůzi Rady města Znojma dne 01.03.2021, usnesením č. 103/2021 (bod č. 4455) a dále na schůzi Rady města Znojma dne 29.01.2024, usnesením č. 62/2024 (bod č. 2061).

VIII.

Závěrečná ustanovení

- 8.1. Tato smlouva nabývá platnosti a účinnosti okamžikem jejího podpisu oběma smluvními stranami, případně dnem naplnění zákonné povinnosti zveřejnit tuto smlouvu dle zákona č. 340/2015 Sb., o zvláštních podmínkách účinnosti některých smluv, uveřejňování těchto smluv a o registru smluv, ve znění pozdějších předpisů. Tato smlouva bude zveřejněna stranou povinnou.
- 8.2. Tuto smlouvu lze změnit jen na základě dohody smluvních stran uzavřené v písemné formě.
- 8.3. Tato smlouva je vyhotovena ve čtyřech stejnopisech, z nichž každý má platnost originálu, přičemž oprávněná obdrží jeden stejnopis, povinný obdrží dva stejnopisy a jeden stejnopis bude použit pro účely vkladu práva oprávněné odpovídajícího věcnému břemenu do katastru nemovitostí.
- 8.4. Tato smlouva obsahuje úplné ujednání o předmětu smlouvy a všech náležitostech, které smluvní strany měly a chtěly ve smlouvě ujednat, a které považují za důležité pro závaznost této smlouvy. Žádný projev smluvních stran učiněný při jednání o této smlouvě ani projev učiněný po uzavření této smlouvy nesmí být vykládán v rozporu s výslovnými ustanoveními této smlouvy a nezakládá žádný závazek žádné ze smluvních stran.
- 8.5. Smluvní strany si nepřejí, aby nad rámec výslovných ustanovení této smlouvy byla jakákoliv práva a povinnosti dovozována z dosavadní či budoucí praxe zavedené mezi stranami či zvyklostí zachovávaných obecně či v odvětví týkajícím se předmětu plnění této smlouvy, ledaže je v této smlouvě výslovně sjednáno jinak. Vedle shora uvedeného si smluvní strany potvrzují, že si nejsou vědomy žádných dosud mezi nimi zavedených obchodních zvyklostí či praxe.
- 8.6. Smluvní strany vylučují aplikaci ust. § 545 občanského zákoníku v tom rozsahu, že jejich právní jednání nebude vyvolávat právní následky plynoucí ze zvyklostí a zavedené praxe stran.
- 8.7. Smluvní strany se dohodly, že povinný je oprávněn požadovat úroky z úroků.
- 8.8. Ukáže-li se některé z ustanovení této smlouvy neplatným, posoudí se vliv této vady na ostatní ustanovení této smlouvy podle § 576 občanského zákoníku; to platí obdobně pro případ zdánlivého (nicotného) ustanovení této smlouvy. V pochybnostech se má za to, že by k uzavření této smlouvy došlo i bez neplatné (resp. zdánlivé) části.
- 8.9. Pokud jakákoli část závazku podle této smlouvy je nebo se stane neplatnou, zdánlivou či nevymahatelnou, nebude to mít vliv na platnost a vymahatelnost ostatních závazků podle této smlouvy a smluvní strany se zavazují nahradit takovou neplatnou, zdánlivou nebo nevymahatelnou část závazku novou, platnou a vymahatelnou částí závazku, jejíž předmět bude nejlépe odpovídat předmětu původního závazku. Pokud by tato smlouva neobsahovala nějaké ustanovení, jehož stanovení by bylo jinak pro vymezení práv a povinností odůvodněné, smluvní strany učiní vše pro to, aby takové ustanovení bylo do této smlouvy doplněno.

Kontakty:

- ve věcech technických:
- na zhotovitele smlouvy:



ZN-014330053423/001-GPM

6/7

8.10. Smluvní strany prohlašují, že tuto smlouvu uzavřely svobodně, vážně, určitě a srozumitelně po vzájemné dohodě, souhlasí s jejím zněním, což potvrzují svými podpisy připojenými pod její text.

Příloha č. 1: Geometrický plán č. 619-2663/2023

Příloha č. 2: Geometrický plán č. 620-2663/2023

Příloha č. 3: Geometrický plán č. 621-2663/2023

Příloha č. 4: Geometrický plán č. 622-2663/2023

Příloha č. 5: Geometrický plán č. 624-2663/2023

Ve Znojmě dne: 15. 04. 2024

V Českých Budějovicích dne: 20. 03. 2024

Povinný:

Oprávněná:



za **Město Znojmo**
Ing. Ivana Solařová, starostka

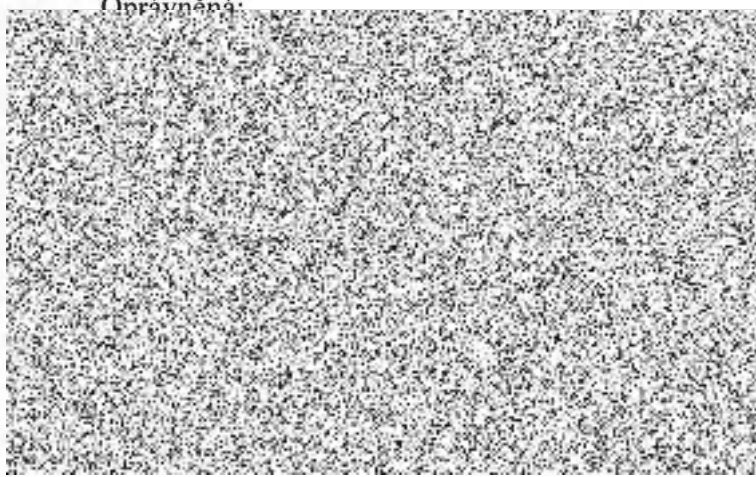
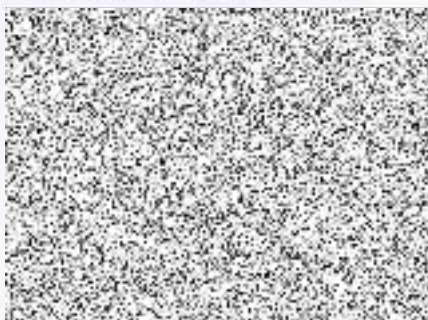

Kontakty:

- ve věcech technických:
- na zhotovitele smlouvy:



ZN-014330053423/001-GPM

7/7

VÝKAZ DOSAVADNÍHO A NOVÉHO STAVU ÚDAJŮ KATASTRU NEMOVITOSTÍ

Dosevadrní stav			Nový stav												
Označení pozemku parc. číslem	Výměra parcely		Druh pozemku	Označení pozemku parc. číslem	Výměra parcely		Druh pozemku	Typ stavby	Zpos. určení výměr	Porovnání se stavem evidence právních vztahů					
	ha	m ²			Způsob využití	Způsob využití				Způsob využití	Díl přechází z pozemku označeného v katastru nemovitostí	dřívější poz. evidenci	Číslo listu vlastnictví	Výměra dílu	
695/3 798/2 805										695/3 798/2 805		3538 3394 10001			

Druh věcného břemene: právo zřizovat a provozovat zařízení distribuční soustavy

Oprávněny: dle smlouvy

Seznam souřadnic (S-JTSK)

Číslo bodu	Souřadnice pro zápis do KN			Číslo bodu	Souřadnice pro zápis do KN			Číslo bodu	Souřadnice pro zápis do KN		
	Y	X	Kod kv.		Y	X	Kod kv.		Y	X	Kod kv.
1	644863.47	1193046.38	3	47	644782.04	1192948.77	3	93	644694.82	1192908.82	3
2	644865.44	1193046.57	3	48	644782.42	1192948.46	3	94	644694.37	1192908.56	3
3	644865.01	1193046.10	3	49	644781.78	1192947.69	3	95	644694.93	1192909.33	3
4	644863.73	1193045.92	3	50	644773.92	1192934.85	3	96	644693.86	1192909.06	3
5	644859.19	1193041.07	3	51	644774.30	1192934.51	3	97	644693.95	1192909.53	3
6	644859.59	1193040.77	3	52	644769.65	1192930.02	3	98	644693.07	1192907.63	3
7	644855.79	1193036.35	3	53	644770.01	1192929.68	3	99	644694.01	1192908.91	3
8	644856.19	1193036.07	3	54	644765.72	1192925.97	3	100	644693.51	1192907.37	3
9	644848.47	1193025.79	3	55	644766.06	1192925.61	3	101	644691.92	1192905.10	3
10	644849.04	1193025.74	3	56	644761.46	1192922.44	3	102	644692.40	1192904.94	3
11	644849.45	1193024.96	3	57	644761.76	1192922.04	3	103	644691.47	1192903.24	3
12	644848.75	1193025.33	3	58	644758.07	1192919.97	3	104	644691.95	1192903.10	3
13	644849.76	1193025.37	3	59	644758.33	1192919.55	3	105	644690.40	1192900.10	3
14	644845.45	1193021.54	3	60	644753.39	1192917.48	3	106	644690.92	1192900.06	3
15	644845.85	1193021.24	3	61	644753.61	1192917.04	3	107	644690.75	1192897.79	3
16	644841.24	1193015.76	3	62	644743.96	1192912.81	3	108	644691.24	1192897.86	3
17	644841.64	1193015.46	3	63	644744.18	1192912.35	3	109	644695.25	1192907.70	3
18	644837.08	1193009.95	3	64	644740.51	1192911.32	3	110	644694.05	1192908.12	3
19	644837.48	1193009.65	3	65	644740.45	1192910.75	3	111	644693.56	1192908.29	3
20	644829.21	1192999.29	3	66	644739.92	1192913.38	6	112	644802.84	1192966.33	3
21	644829.61	1192998.99	3	67	644740.05	1192911.13	3				
22	644822.18	1192989.93	3	68	644739.47	1192913.16	6				
23	644822.58	1192989.63	3	69	644735.78	1192909.46	3				
24	644818.18	1192984.96	3	70	644735.94	1192908.98	3				
25	644818.75	1192984.87	3	71	644729.95	1192907.60	3				
26	644819.10	1192984.07	3	72	644730.09	1192907.12	3				
27	644818.42	1192984.48	3	73	644725.62	1192906.29	3				
28	644819.41	1192984.47	3	74	644725.76	1192905.81	3				
29	644812.82	1192978.58	3	75	644722.42	1192905.26	3				
30	644813.20	1192978.26	3	76	644722.54	1192904.78	3				
31	644807.96	1192973.10	3	77	644719.27	1192904.73	3				
32	644808.34	1192972.78	3	78	644719.33	1192904.23	3				
33	644802.46	1192966.65	3	79	644716.15	1192904.47	3				
34	644797.20	1192960.68	3	80	644716.17	1192903.97	3				
35	644797.48	1192960.24	3	81	644713.97	1192904.50	3				
36	644793.14	1192961.44	3	82	644713.95	1192904.00	3				
37	644796.80	1192960.25	3	83	644711.02	1192904.67	3				
38	644792.78	1192961.00	3	84	644710.98	1192904.17	3				
39	644789.38	1192952.13	3	85	644708.05	1192904.95	3				
40	644789.74	1192951.79	3	86	644707.99	1192904.45	3				
41	644784.10	1192946.39	3	87	644704.31	1192905.44	3				
42	644784.30	1192945.86	3	88	644704.21	1192904.94	3				
43	644782.26	1192948.26	3	89	644700.51	1192906.36	3				
44	644783.77	1192946.02	3	90	644700.37	1192905.91	3				
45	644781.94	1192947.87	3	91	644696.15	1192907.52	3				
46	644781.40	1192948.00	3	92	644695.89	1192907.08	3				

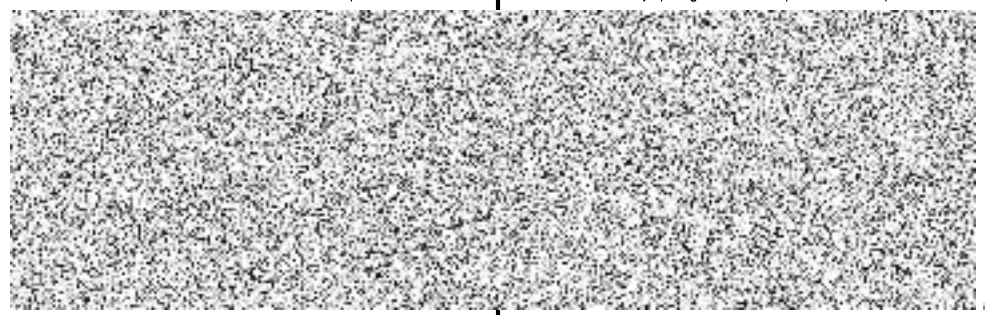
GEOMETRICKÝ PLÁN pro vymezení rozsahu věcného břemene k části pozemku	Geometrický plán overil úředně oprávněný zeměměřický inženýr:	Stejnopis overil úředně oprávněný zeměměřický inženýr:
	Jméno, příjmení:	Jméno, příjmení:
	Číslo položky seznamu úředně oprávněných zeměměřických inženýrů: 2482/2009	Číslo položky seznamu úředně oprávněných zeměměřických inženýrů:
	Dne: 25. července 2023 Číslo: 224/2023	Dne: Číslo:
Nálezitostmi a přesností odpovídá právním předpisům.	Tento stejnopis odpovídá geometrickému plánu v elektronické podobě uloženému v dokumentaci katastrálního úřadu.	
Vyhotovitel:  GEODETICKÁ KANCELÁŘ PLAVEC-MICHALEČ Budovcova 2530 397 01 Písek	Katastrální úřad souhlasí s očíslováním parcel.	Ověření stejnopisu geometrického plánu v listinné podobě.
Číslo plánu: 619-2663/2023		
Okres: Znojmo		
Obec: Znojmo		
Kat. území: Znojmo-Hradiště		
Mapový list: Znojmo 7-6/13,31, DKM		
Dosavadním vlastníkům pozemků byla poskytnuta možnost seznámit se v terénu s průběhem navrhovaných nových hranic, které byly označeny předepsaným způsobem:		

Přehledka kladu listů

k.ú. Znojmo-Hradiště

č. zak.: 619-2663/2023



List 1

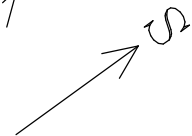

685/37

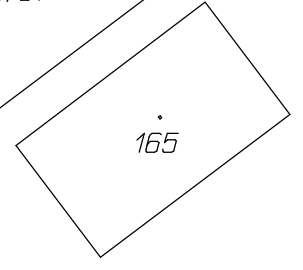

685/12

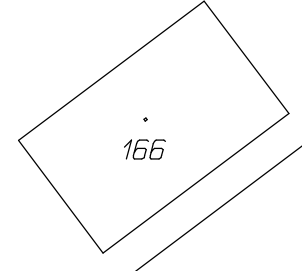

685/13

685/14

685/16

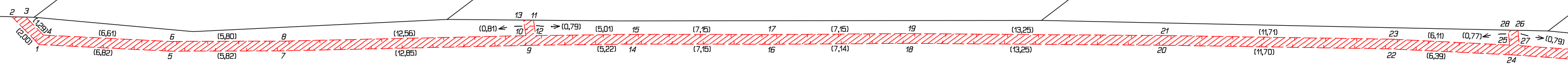

805

686

688/6

List 2

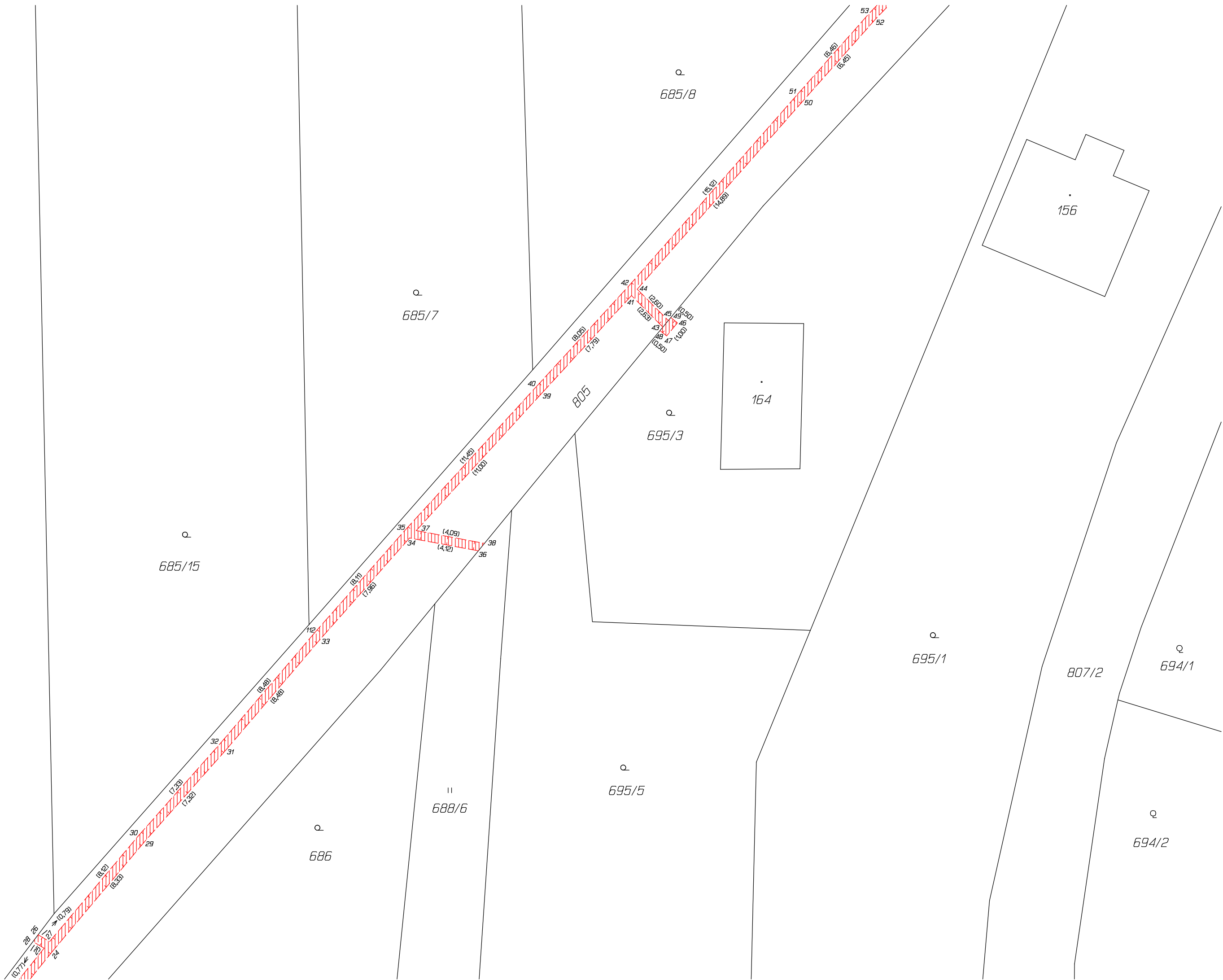

List 3

744/28

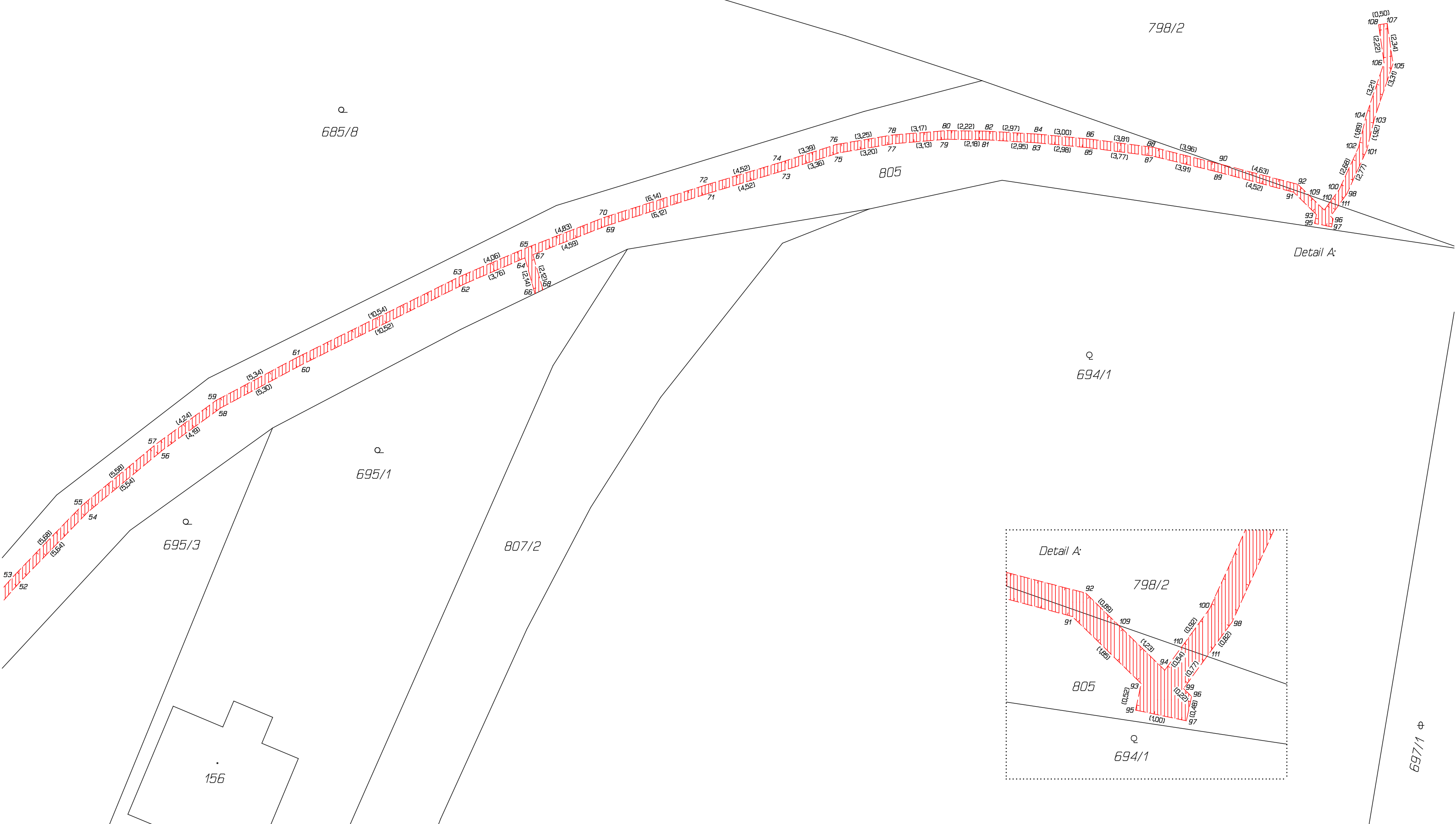

Detail A:

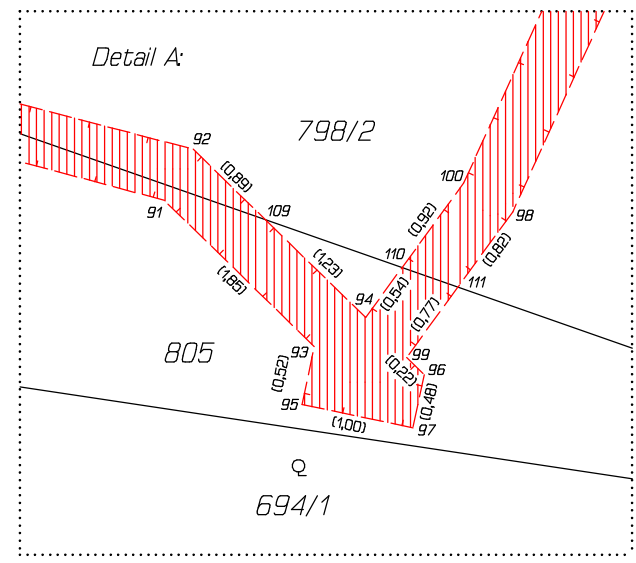



697/1

VÝKAZ DOSAVIDNÍHO A NOVÉHO STAVU ÚDAJŮ KATASTRU NEMOVITOSTÍ

Dosavidní stav			Nový stav															
Označení pozemku parc. číslem	Výměra parcely		Druh pozemku	Označení pozemku parc. číslem	Výměra parcely		Druh pozemku	Typ stavby	Způsob využití	Způsob využití	Způsob využití	Způsob využití	Porovnání se stavem evidence právních vztahů					
	ha	m ²			Způsob využití	ha							m ²	Způsob využití	Způsob využití	Způsob využití	Díl přechází z pozemku označeného v katastru nemovitostí	Číslo listu vlastnictví
438/8													438/8		3492			
454/3													454/3		3308			
457/1													457/1		1806			
465/9													465/9		3432			
694/2													694/2		1095			
698/4													698/4		3431			
701/2													701/2		1567			
702/2													702/2		10001			
703													703		1566			
707/1													707/1		3550			
807/1													807/1		10001			
807/2													807/2		10001			

Druh věcného břemene: právo zřízovat a provozovat zařízení distribuční soustavy

Oprávněný: dle smlouvy

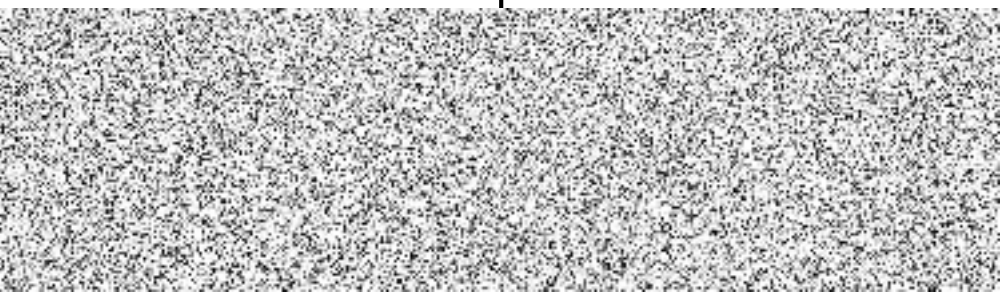
<p>GEOMETRICKÝ PLÁN pro vymezení rozsahu věcného břemene k části pozemku</p>	Geometrický plán overil úředně oprávněný zeměměřický inženýr:	Stejnopis overil úředně oprávněný zeměměřický inženýr:
	Jmeno, příjmení: 	Jmeno, příjmení:
	Číslo položky seznamu úředně oprávněných zeměměřických inženýrů: 2482/2009	Číslo položky seznamu úředně oprávněných zeměměřických inženýrů:
	Dne: 25. července 2023 Číslo: 225/2023	Dne: Číslo:
Nálezitostmi a přesností odpovídá právním předpisům.	Tento stejnopis odpovídá geometrickému plánu v elektronické podobě uloženému v dokumentaci katastrálního úřadu.	
Vyhotovitel:	Katastrální úřad souhlasí s číslováním parcel.	Dvěření stejnopisu geometrického plánu v listinné podobě.
 <p>GEODETICKÁ KANCELÁŘ PLAVEČ-MIGHALEC Budovcová 2530 397 01 Pátek</p>		
Číslo plánu: 620-2663/2023		
Okres: Znojmo		
Obec: Znojmo		
Kat. území: Znojmo-Hradiště		
Mapový list: Znojmo 7-6/31,32, DKM		
Dosavidním vlastníkům pozemků byla poskytnuta možnost seznámit se v terénu s průběhem navrhovaných nových hranic, které byly označeny předepsaným způsobem:		

Seznam souřadnic (S-JTSK)

Číslo bodu	Souřadnice pro			Číslo bodu	Souřadnice pro			Číslo bodu	Souřadnice pro		
	Y	X	Kód kv.		Y	X	Kód kv.		Y	X	Kód kv.
415-12	644513.24	1193100.23	6	79	644718.14	1193073.48	3	164	644513.48	1193096.82	3
603-16	644660.09	1193083.80	3	80	644717.45	1193074.08	3	165	644513.69	1193098.52	3
603-17	644659.59	1193083.84	3	81	644717.86	1193073.04	3	166	644514.20	1193099.30	3
603-18	644659.34	1193083.86	3	82	644717.36	1193073.09	3	167	644513.70	1193099.20	3
603-19	644659.30	1193083.36	3	83	644716.32	1193087.82	3	168	644513.80	1193100.18	6
603-20	644660.30	1193083.28	3	84	644716.42	1193087.32	3	169	644509.32	1193097.15	3
603-21	644660.34	1193083.78	3	85	644713.95	1193087.29	6	170	644509.28	1193096.65	3
1	644747.23	1193166.07	3	86	644713.59	1193086.61	5	171	644500.82	1193098.00	3
2	644747.27	1193166.31	3	87	644712.58	1193086.73	3	172	644500.76	1193097.50	3
3	644747.61	1193165.25	5	88	644712.22	1193087.22	3	173	644495.35	1193098.61	3
4	644747.12	1193165.33	3	89	644712.16	1193086.47	5	174	644495.29	1193098.11	3
5	644747.77	1193166.24	5	90	644711.98	1193086.72	3	175	644490.37	1193099.10	3
6	644747.15	1193165.57	3	91	644710.72	1193087.17	3	176	644490.33	1193098.60	3
7	644745.90	1193166.42	3	92	644710.78	1193086.67	3	177	644486.41	1193099.45	3
8	644745.80	1193165.94	3	93	644706.21	1193086.09	3	178	644486.37	1193098.95	3
9	644743.89	1193166.79	3	94	644706.31	1193085.61	3	179	644483.94	1193099.56	3
10	644743.97	1193166.27	3	95	644700.65	1193084.98	3	180	644483.94	1193099.06	3
11	644743.31	1193166.51	3	96	644700.73	1193084.48	3	181	644477.74	1193099.04	3
12	644743.69	1193166.13	3	97	644695.92	1193084.49	3	182	644477.82	1193098.54	3
13	644742.99	1193165.83	3	98	644695.96	1193083.99	3	183	644474.23	1193098.32	3
14	644743.47	1193165.67	3	99	644691.57	1193084.29	3	184	644474.35	1193097.84	3
15	644742.23	1193162.40	3	100	644691.59	1193083.79	3	185	644471.33	1193097.49	3
16	644742.71	1193162.30	3	101	644687.41	1193084.29	3	186	644471.49	1193097.01	3
17	644741.20	1193157.53	3	102	644687.39	1193083.79	3	187	644467.60	1193096.18	3
18	644741.70	1193157.43	3	103	644677.17	1193084.73	3	188	644467.78	1193095.72	3
19	644740.22	1193152.19	3	104	644677.15	1193084.23	3	189	644463.66	1193094.61	3
20	644740.72	1193152.11	3	105	644671.31	1193085.10	3	190	644463.86	1193094.15	3
21	644739.71	1193148.83	3	106	644671.29	1193084.60	3	191	644459.41	1193092.76	3
22	644740.16	1193148.47	3	107	644661.89	1193085.43	3	192	644459.36	1193092.19	3
23	644734.14	1193150.36	3	108	644661.89	1193084.93	3	193	644458.94	1193094.24	3
24	644739.63	1193148.33	3	109	644660.07	1193085.43	3	194	644458.95	1193092.56	3
25	644734.00	1193149.88	3	110	644660.28	1193084.93	3	195	644458.46	1193094.12	3
26	644729.51	1193151.85	3	111	644659.78	1193084.94	3	196	644458.32	1193097.08	3
27	644729.39	1193151.37	3	112	644654.40	1193085.59	3	197	644457.82	1193097.00	3
28	644728.01	1193152.15	3	113	644654.38	1193085.09	3	198	644458.09	1193100.51	3
29	644728.07	1193151.63	3	114	644644.09	1193086.17	3	199	644457.59	1193100.39	3
30	644727.31	1193151.83	3	115	644644.05	1193085.67	3	200	644457.54	1193101.74	3
31	644727.67	1193151.45	3	116	644638.73	1193086.62	3	201	644457.14	1193101.41	3
32	644726.69	1193150.78	3	117	644638.69	1193086.12	3	202	644456.90	1193102.42	3
33	644727.15	1193150.56	3	118	644626.09	1193087.98	3	203	644456.40	1193102.44	3
34	644725.37	1193147.31	3	119	644626.03	1193087.48	3	204	644456.36	1193101.44	3
35	644725.85	1193147.17	3	120	644620.21	1193088.71	3	205	644455.63	1193091.09	3
36	644725.03	1193147.04	3	121	644620.15	1193088.21	3	206	644455.85	1193090.63	3
37	644725.13	1193147.38	3	122	644614.29	1193089.57	3	207	644451.83	1193089.24	3
38	644726.09	1193147.10	3	123	644614.23	1193089.07	3	208	644452.03	1193088.78	3
39	644725.98	1193146.74	3	124	644608.61	1193090.29	3	209	644444.68	1193086.53	3
40	644739.26	1193145.77	3	125	644608.55	1193089.79	3	210	644444.88	1193086.07	3
41	644739.76	1193145.69	3	126	644602.50	1193090.96	3	211	644442.04	1193085.35	3
42	644738.94	1193144.11	3	127	644602.44	1193090.46	3	212	644442.22	1193084.87	3
43	644739.46	1193144.13	3	128	644596.77	1193091.53	3	213	644437.70	1193084.11	3
44	644739.14	1193143.43	3	129	644596.28	1193091.08	3	214	644437.84	1193083.63	3
45	644739.56	1193143.79	3	130	644597.30	1193093.83	3	215	644432.05	1193082.31	3
46	644739.81	1193143.11	3	131	644596.16	1193091.60	3	216	644432.23	1193081.85	3
47	644739.97	1193143.59	3	132	644596.80	1193093.93	3	217	644425.39	1193079.44	3
48	644741.07	1193142.85	3	133	644597.76	1193096.41	6	218	644425.61	1193079.00	3
49	644741.41	1193143.29	3	134	644597.26	1193096.44	6	219	644419.21	1193076.06	3
50	644742.71	1193142.79	3	135	644597.04	1193096.95	3	220	644419.47	1193075.64	3
51	644741.57	1193142.79	3	136	644598.04	1193096.89	3	221	644414.11	1193072.50	3
52	644742.82	1193143.29	3	137	644598.01	1193096.40	6	222	644414.41	1193072.10	3
53	644738.26	1193132.55	3	138	644597.01	1193096.45	6	223	644407.93	1193067.81	3
54	644738.74	1193132.41	3	139	644593.19	1193092.01	3	224	644408.23	1193067.41	3
55	644736.48	1193126.90	3	140	644593.13	1193091.51	3	225	644404.36	1193065.23	3
56	644736.96	1193126.74	3	141	644588.28	1193092.39	3	226	644404.64	1193064.81	3
57	644734.73	1193121.75	3	142	644588.24	1193091.89	3	227	644402.12	1193063.73	3
58	644735.21	1193121.59	3	143	644582.44	1193092.68	3	228	644402.42	1193063.33	3
59	644730.41	1193110.21	3	144	644582.40	1193092.18	3	229	644400.75	1193062.64	3
60	644730.87	1193110.03	3	145	644576.50	1193093.10	3	230	644401.09	1193062.28	3
61	644726.58	1193101.44	3	146	644576.48	1193092.60	3	231	644398.81	1193060.59	3
62	644727.04	1193101.24	3	147	644570.37	1193093.28	3	232	644399.15	1193060.23	3
63	644724.63	1193096.99	3	148	644570.35	1193092.78	3	233	644397.02	1193059.06	3
64	644725.09	1193096.79	3	149	644564.04	1193093.68	3	234	644397.32	1193058.66	3
65	644720.77	1193088.80	3	150	644564.00	1193093.18	3	235	644396.53	1193058.77	3
66	644721.19	1193088.50	3	151	644556.50	1193094.15	3	236	644396.65	1193058.27	3
67	644720.54	1193088.58	3	152	644556.46	1193093.65	3	237	644395.96	1193058.80	3
68	644720.82	1193088.14	3	153	644549.95	1193094.76	3	238	644395.76	1193058.32	3
69	644720.26	1193088.47	3	154	644549.91	1193094.26	3	239	644395.00	1193059.69	3
70	644720.40	1193087.99	3	155	644544.02	1193095.14	3	240	644394.36	1193059.60	3
71	644717.76	1193088.06	3	156	644543.98	1193094.64	3	241	644394.67	1193060.12	3
72	644718.50	1193087.62	3	157	644528.74	1193096.12	3	242	644394.20	1193060.90	3
73	644718.48	1193079.99	3	158	644528.72	1193095.62	3	243	644394.13	1193060.05	3
74	644718.00	1193087.59	3	159	644517.03	1193096.65	3	244	644393.70	1193060.76	3
75	644718.98	1193079.99	3	160	644517.01	1193096.15	3	245	644394.20	1193061.21	3
76	644718.31	1193076.03	3	161	644513.98	1193096.79	3	246	644393.70	1193061.43	3
77	644718.88	1193076.22	3	162	644513.68	1193096.30	3	247	644394.66	1193061.61	3
78	644717.78	1193074.05	3	163	644514.19	1193098.48	3	248	644394.22	1193061.89	3

Seznam souřadnic (S-JTSK)

Číslo bodu	Souřadnice pro zápis do KN		Kód kv.
	Y	X	
249	644395.07	1193062.75	3
250	644394.28	1193062.12	3
251	644394.83	1193063.14	3
252	644393.97	1193062.62	3
253	644392.28	1193058.72	3
254	644392.56	1193058.30	3
255	644390.07	1193057.33	3
256	644390.33	1193056.91	3
257	644386.71	1193055.13	3
258	644386.99	1193054.71	3
259	644379.42	1193050.07	3
260	644379.70	1193049.65	3
261	644378.26	1193049.30	3
262	644378.56	1193048.90	3
263	644374.97	1193046.60	3
264	644375.29	1193046.20	3
265	644370.91	1193043.50	3
266	644371.04	1193042.98	3
267	644369.88	1193044.58	3
268	644370.52	1193043.18	3
269	644369.56	1193044.18	3
270	644368.42	1193045.40	3
271	644368.55	1193044.75	3
272	644366.45	1193044.68	6
273	644366.45	1193043.97	3
274	644366.04	1193043.67	3
275	644365.98	1193044.32	6
276	644369.40	1193042.12	3
277	644369.86	1193041.86	3
278	644370.61	1193040.06	3
279	644369.42	1193041.61	3
280	644371.14	1193040.36	3
281	644370.73	1193039.54	3
282	644370.48	1193039.98	3
283	644371.34	1193040.48	3
284	644371.60	1193040.05	3
285	644368.84	1193041.98	3
286	644369.04	1193041.52	3
287	644368.02	1193041.46	3
288	644368.30	1193041.04	3
289	644363.43	1193038.27	3
290	644363.73	1193037.87	3
291	644360.88	1193036.33	3
292	644361.18	1193035.93	3
293	644355.74	1193032.20	3
294	644356.06	1193031.82	3
295	644349.13	1193026.78	3
296	644349.53	1193026.46	3
297	644348.46	1193025.42	3
298	644348.90	1193025.18	3
299	644347.78	1193024.26	3
300	644348.18	1193023.96	3
301	644346.72	1193023.19	3
302	644347.02	1193022.79	3
303	644343.40	1193021.24	3
304	644343.64	1193020.80	3
305	644338.90	1193019.07	3
306	644339.08	1193018.61	3
307	644337.39	1193018.63	3
308	644337.57	1193018.17	3
309	644336.74	1193018.32	3
310	644337.07	1193017.92	3
311	644337.15	1193017.22	3
312	644335.56	1193018.29	3
313	644737.44	1193148.93	3
314	644737.57	1193149.41	3
315	644718.63	1193075.30	3
316	644714.42	1193086.82	6
317	644708.36	1193086.09	5
318	644704.15	1193085.68	5
319	644689.98	1193084.29	5
320	644687.98	1193083.79	3
321	644663.67	1193084.87	3
322	644642.54	1193085.80	3
323	644642.00	1193085.84	6
324	644632.73	1193086.76	3
325	644458.02	1193096.09	3
326	644458.49	1193096.31	3

Přehledka kladu listů

k.ú. Znojmo-Hradiště

č. zak.: 620-2663/2023

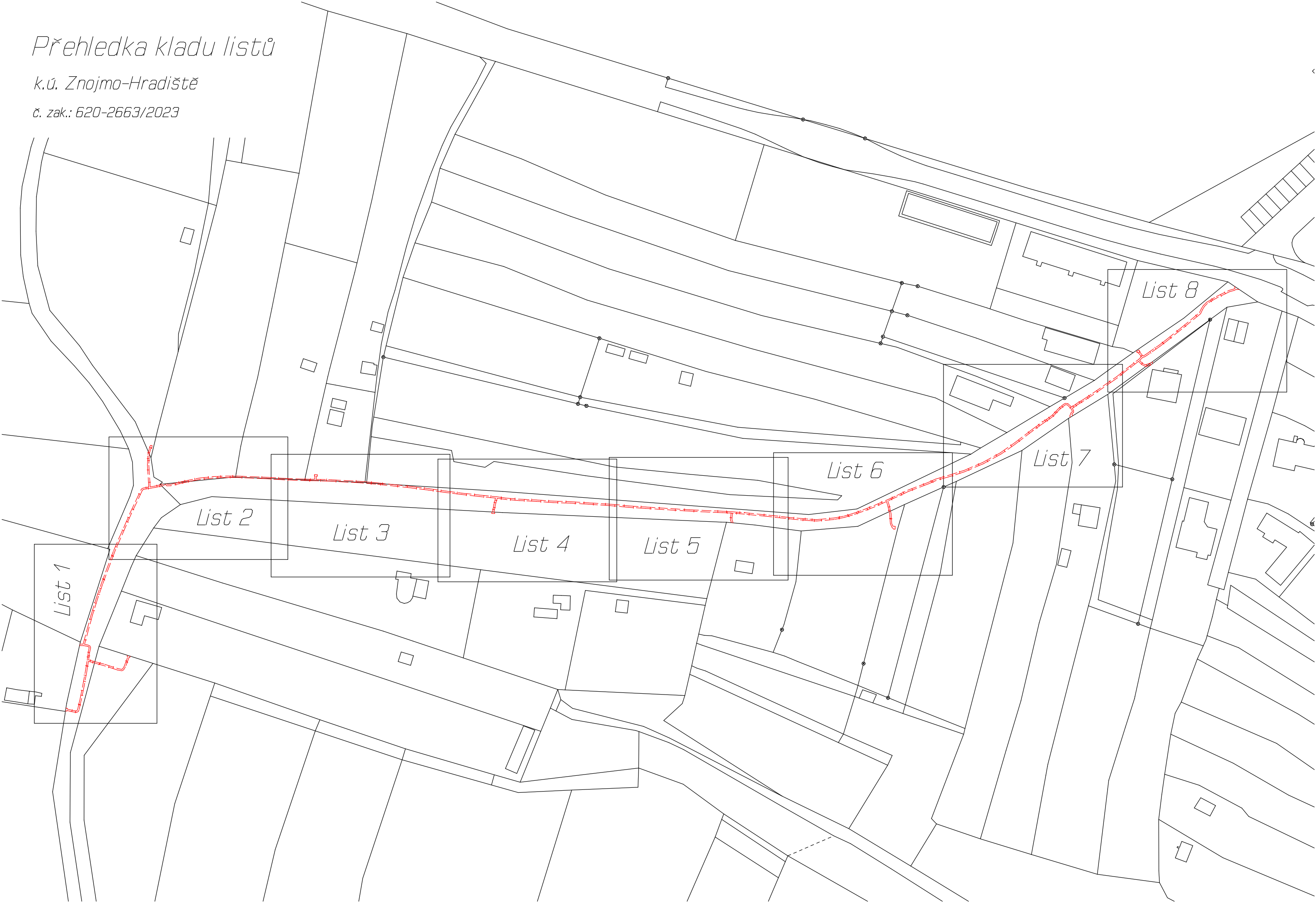

List 1
→ Ω

225

485/1

485/2

689

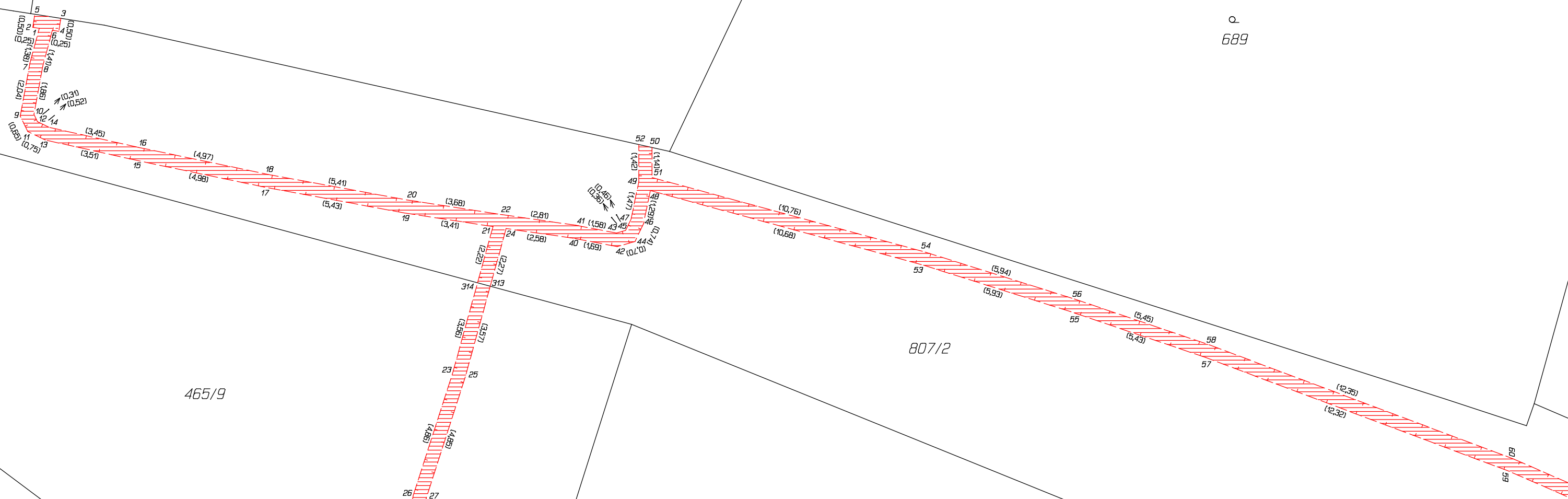

465/9

807/2

465/8

461/1

260

461/4

457/2

List 2

695/2

694/2

698/4

701/2

695/4

807/1

457/1

807/2

457/2



List 3

Q
701/2

Q
703

Q
707/1

702/2

807/1

Q
457/1

Q
457/2

107

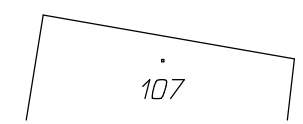
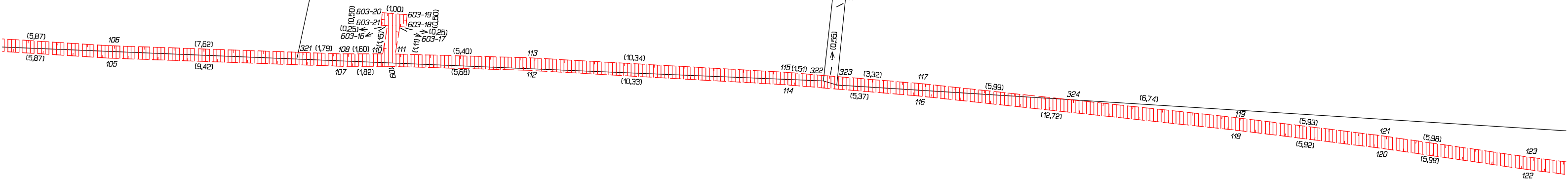

List 4

⊕
707/2

⊙
707/1

⊙
707/1

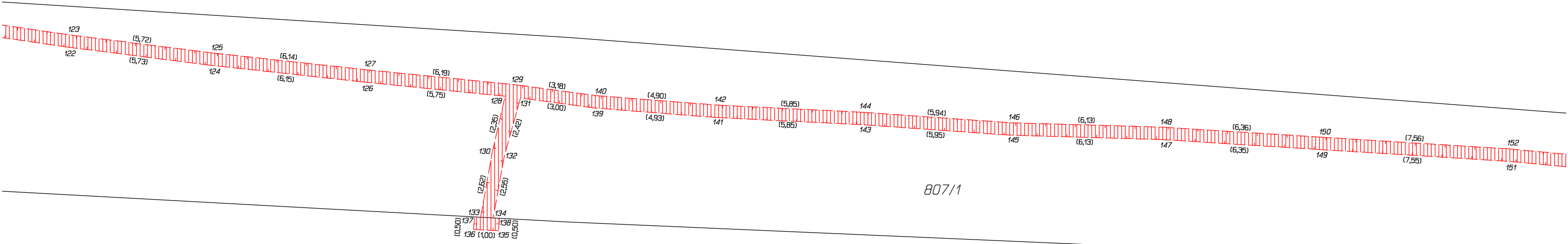

807/1

⊙
457/1

⊙
457/2

⊙
457/4

List 5

Q
707/1

⊕
707/2

Q
707/1

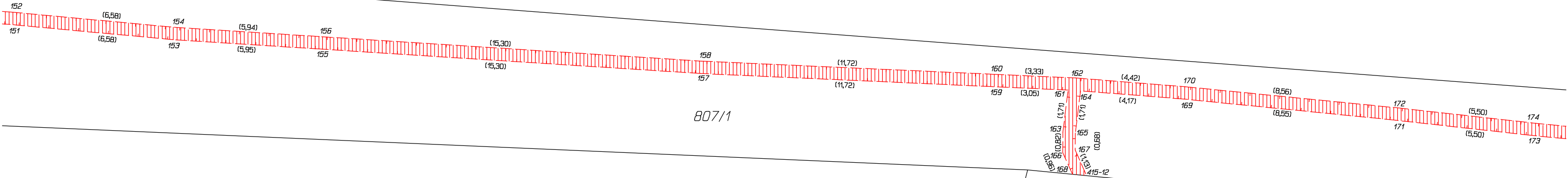

807/1

Q
457/1

Q
456

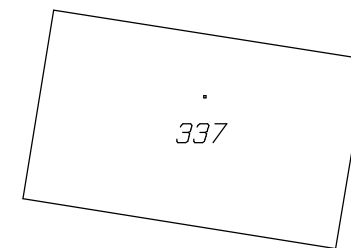

List 6

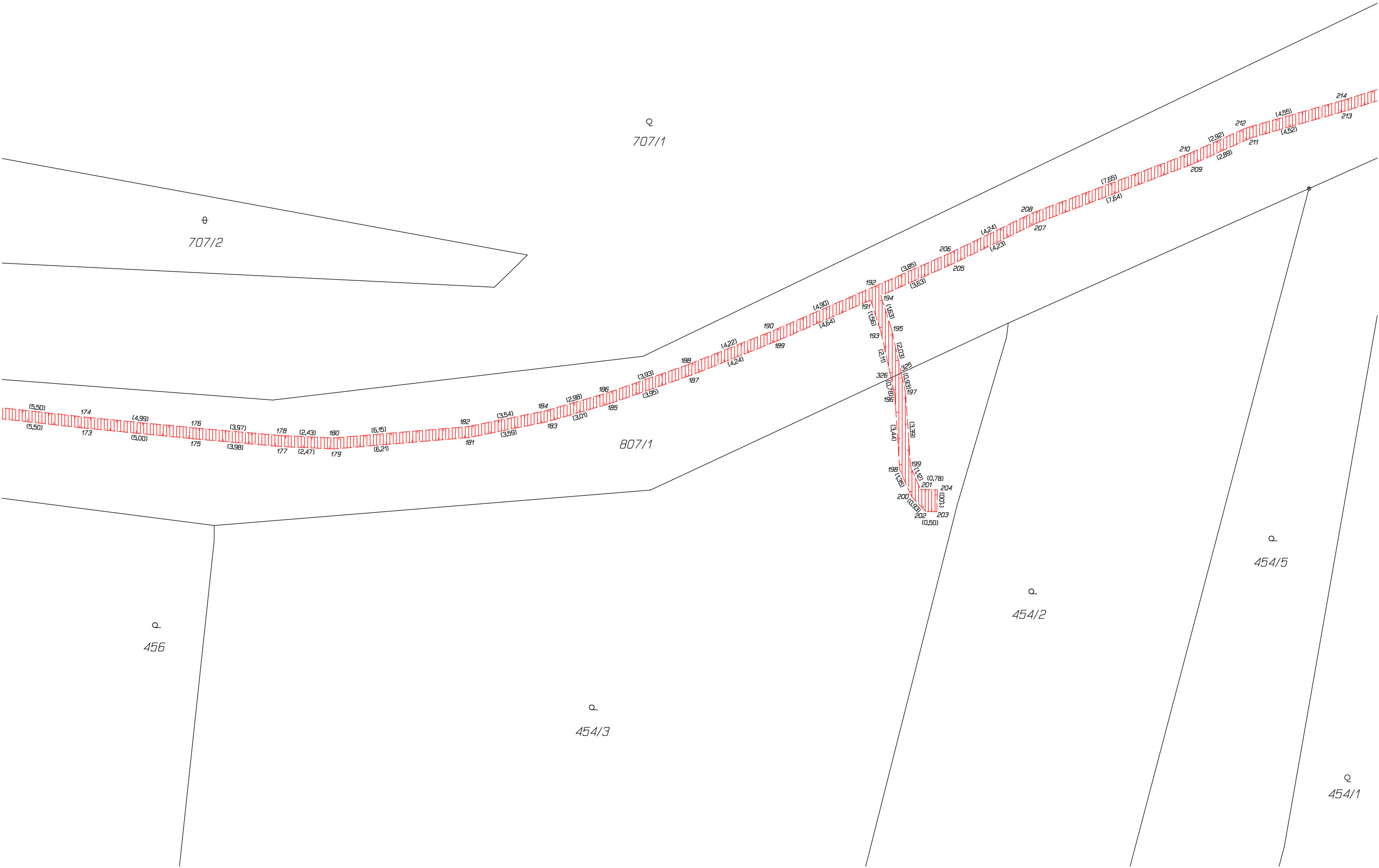

List 7

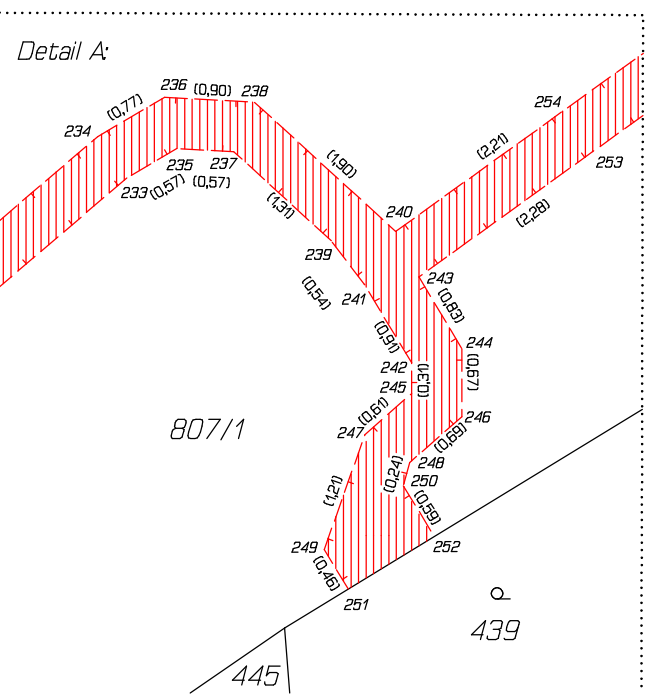
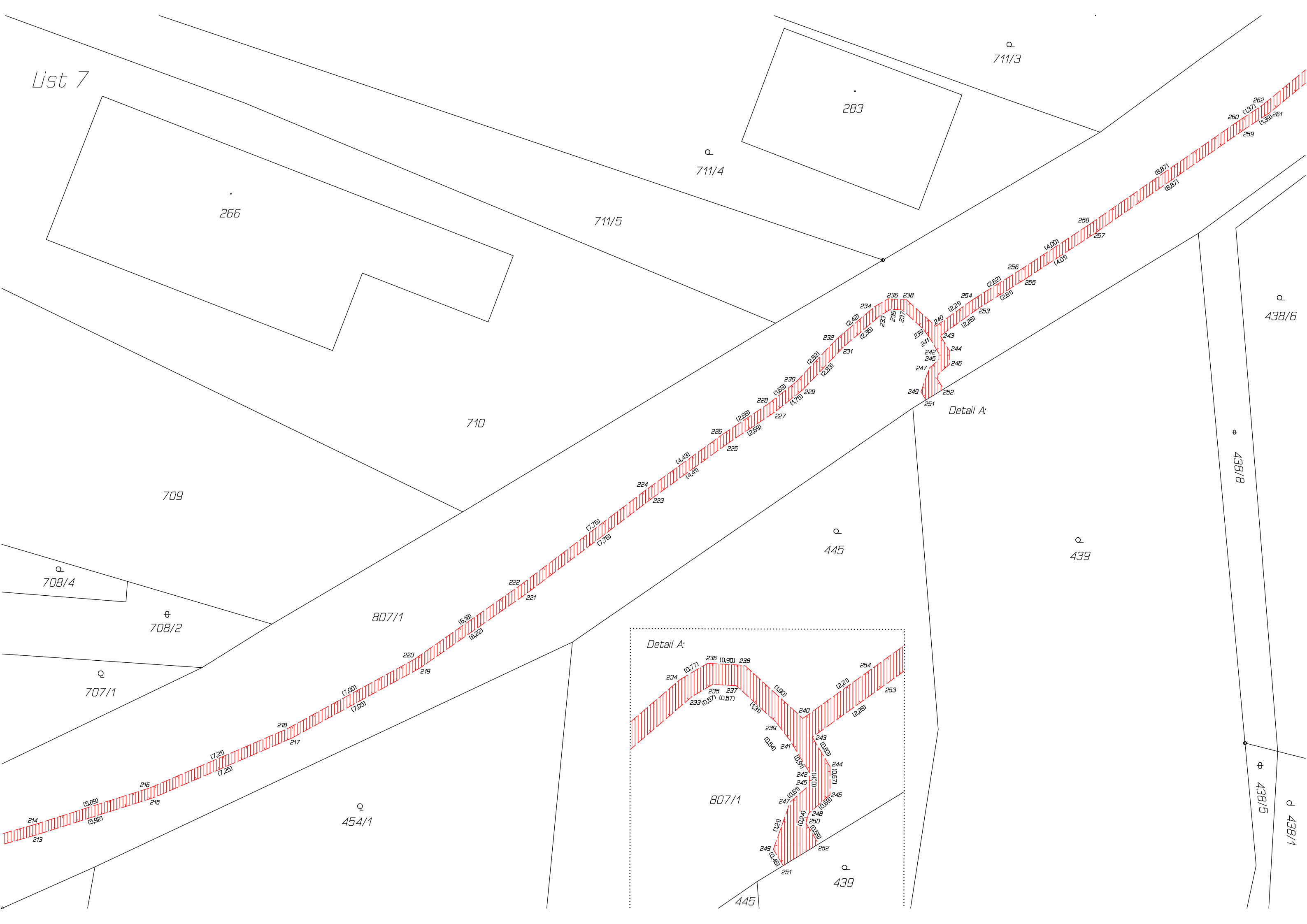

List 8

798/2

82

798/7

713

807/1

714

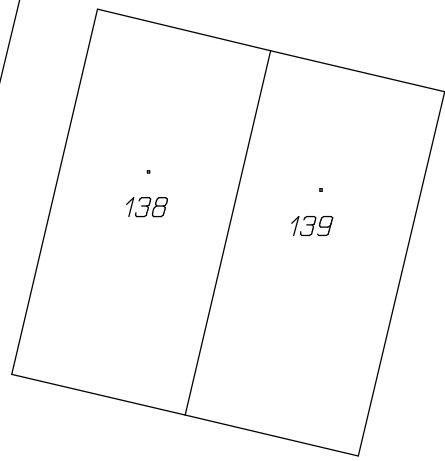

711/3

438/6

438/7

436/1

436/7

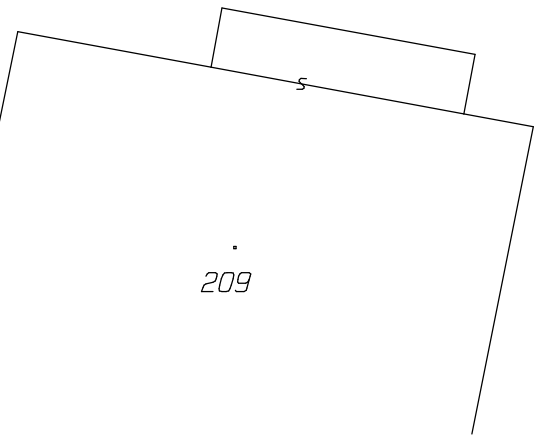

226/4

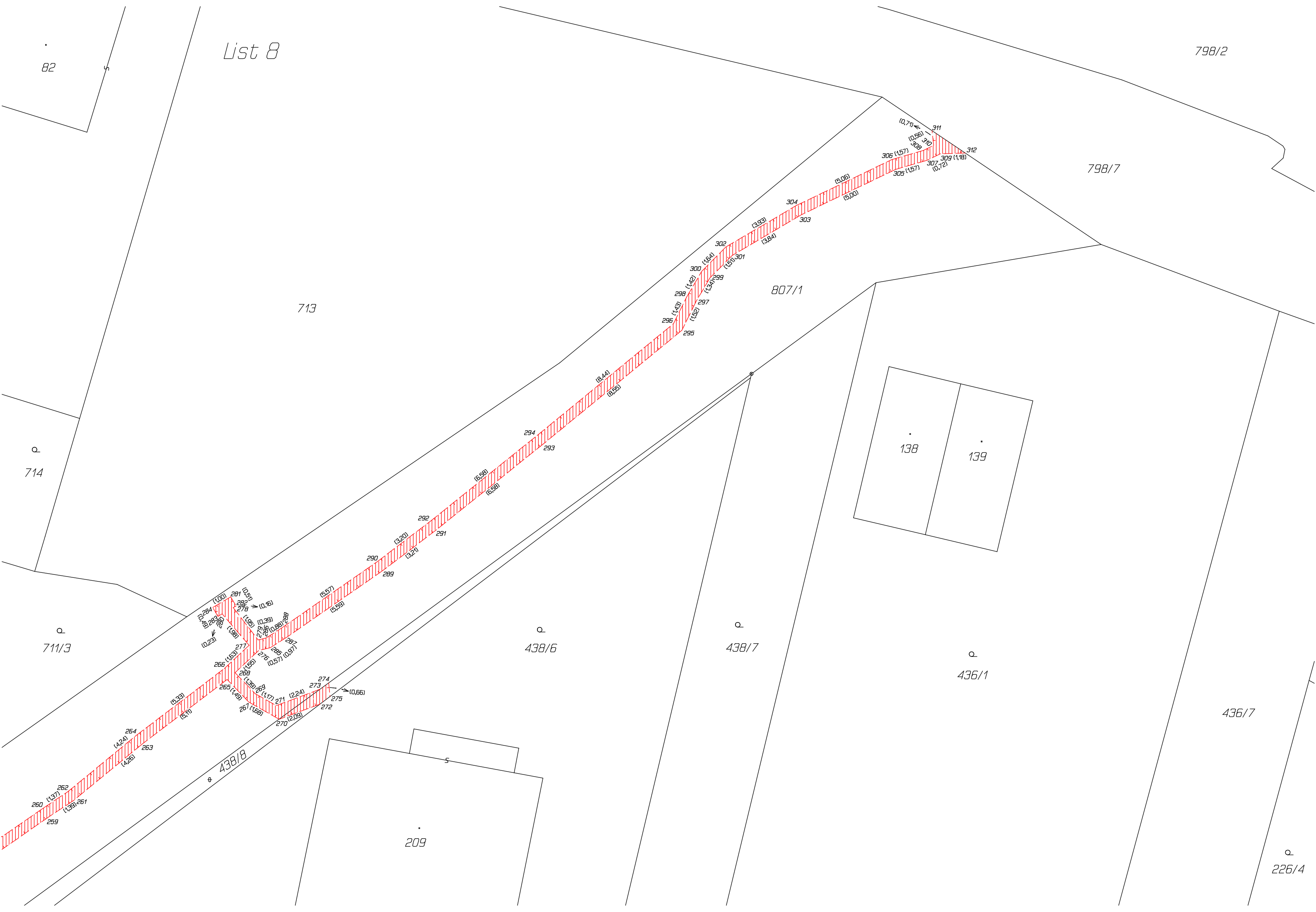

Seznam souřadnic (S-JTSK)

Číslo bodu	Souřadnice pro		zázpis do KN	Kód kv.	Číslo bodu	Souřadnice pro		zázpis do KN	Kód kv.	Číslo bodu	Souřadnice pro		zázpis do KN	Kód kv.
	Y	X				Y	X				Y	X		
k.u. Znojmo-město (793418)					73	644337.40	1193016.51	3			160	644338.32	1193091.78	3
3965-6896	644367.17	1192994.77	3	74	644337.00	1193016.19	3	161	644338.58	1193093.86	3			
k.u. Znojmo-Hradiště (793426)				75	644336.38	1193017.74	3	162	644338.10	1193093.96	3			
256-17	644338.46	1193092.29	3	76	644332.62	1193018.25	3	163	644339.23	1193097.21	3			
265-112	644245.72	1193080.82	3	77	644332.63	1193017.75	3	164	644338.75	1193097.33	3			
286-507	644315.44	1193006.23	6	78	644330.04	1193018.39	3	165	644341.62	1193106.01	3			
286-699	644231.57	1193097.97	6	79	644329.96	1193017.89	3	166	644341.14	1193106.15	3			
286-747	644339.38	1193117.60	6	80	644329.57	1193018.53	3	167	644343.73	1193113.50	3			
360-6	644232.91	1193083.04	3	81	644329.33	1193018.07	3	168	644343.25	1193113.64	3			
599-24	644378.45	1193003.77	3	82	644329.04	1193018.96	3	169	644345.47	1193119.57	3			
599-34	644377.52	1193002.23	3	83	644328.58	1193018.68	3	170	644344.95	1193119.57	3			
599-35	644378.00	1193002.10	3	84	644328.95	1193019.41	3	171	644345.33	1193120.09	3			
620-311	644337.15	1193017.22	3	85	644328.45	1193019.35	3	172	644344.67	1193120.44	3			
620-312	644335.56	1193018.29	3	86	644328.77	1193021.69	3	173	644344.53	1193119.94	3			
1	644421.27	1192995.18	3	87	644328.27	1193021.55	3	174	644343.55	1193120.53	3			
2	644421.11	1192994.70	3	88	644328.43	1193022.34	3	175	644343.45	1193120.03	3			
3	644420.63	1192994.87	6	89	644328.01	1193022.08	3	176	644341.53	1193121.16	3			
4	644420.80	1192995.34	6	90	644328.05	1193022.83	3	177	644341.53	1193120.64	3			
5	644418.91	1192995.93	3	91	644327.71	1193022.47	3	178	644340.91	1193120.95	3			
6	644418.83	1192995.43	3	92	644327.36	1193023.30	3	179	644341.27	1193120.55	3			
7	644409.82	1192996.17	3	93	644327.20	1193022.81	3	180	644340.48	1193120.03	3			
8	644411.59	1192995.62	3	94	644324.85	1193023.93	3	181	644340.94	1193119.85	3			
9	644409.54	1192995.39	3	95	644324.75	1193023.45	3	182	644340.02	1193118.65	3			
10	644407.85	1192995.09	3	96	644323.07	1193024.26	3	183	644340.48	1193118.43	3			
11	644407.89	1192994.55	3	97	644322.93	1193023.78	3	184	644339.57	1193118.35	6			
12	644404.13	1192996.26	3	98	644321.78	1193024.78	3	185	644340.09	1193117.82	3			
13	644403.91	1192995.80	3	99	644321.56	1193024.34	3	186	644338.89	1193117.72	6			
14	644403.48	1192996.68	3	100	644320.38	1193025.62	3	187	644339.08	1193118.47	3			
15	644402.80	1192996.23	3	101	644320.16	1193025.16	3	188	644314.55	1193027.67	3			
16	644403.72	1192997.17	3	102	644315.75	1193027.31	3	189	644314.59	1193027.33	3			
17	644402.80	1192996.75	3	103	644315.67	1193026.81	3	190	644313.63	1193027.00	3			
18	644403.28	1192997.31	3	104	644315.31	1193027.31	3	191	644313.56	1193027.54	3			
19	644404.13	1192997.56	3	105	644314.91	1193026.81	3	192	644314.25	1193026.85	3			
20	644403.98	1192997.09	3	106	644316.11	1193029.09	3	193	644314.09	1193026.60	3			
21	644403.02	1192997.39	3	107	644314.76	1193027.32	3	194	644313.24	1193026.89	3			
22	644403.18	1192997.87	3	108	644315.65	1193029.27	3	195	644313.28	1193026.39	3			
23	644399.56	1192997.67	3	109	644317.19	1193032.75	3	196	644310.62	1193027.12	3			
24	644399.42	1192997.19	3	110	644316.71	1193032.91	3	197	644310.54	1193026.62	3			
25	644397.05	1192998.44	3	111	644320.34	1193042.12	3	198	644309.04	1193027.44	3			
26	644396.81	1192997.98	3	112	644319.86	1193042.26	3	199	644308.88	1193026.96	3			
27	644396.70	1192998.70	3	113	644321.17	1193046.08	3	200	644308.13	1193027.85	3			
28	644396.48	1192998.24	3	114	644320.69	1193046.18	3	201	644307.89	1193027.41	3			
29	644395.13	1192999.08	3	115	644322.01	1193049.77	3	202	644304.66	1193029.89	3			
30	644394.99	1192998.60	3	116	644321.53	1193049.89	3	203	644304.44	1193029.43	3			
31	644390.47	1193000.50	3	117	644323.11	1193053.64	3	204	644303.35	1193030.38	3			
32	644390.31	1193000.02	3	118	644322.63	1193053.80	3	205	644303.27	1193029.88	3			
33	644389.82	1193000.75	3	119	644325.20	1193059.40	3	206	644302.44	1193030.32	3			
34	644389.66	1193000.27	3	120	644324.76	1193059.66	3	207	644302.36	1193029.82	3			
35	644387.16	1193001.61	3	121	644325.47	1193059.74	3	208	644301.58	1193030.68	3			
36	644387.02	1193001.13	3	122	644325.06	1193060.03	3	209	644301.34	1193030.24	3			
37	644382.43	1193002.96	3	123	644324.45	1193061.37	3	210	644292.87	1193036.43	3			
38	644382.29	1193002.48	3	124	644325.54	1193060.25	3	211	644292.59	1193036.01	3			
39	644379.16	1193003.80	3	125	644324.29	1193060.77	3	212	644284.07	1193042.54	3			
40	644379.10	1193003.30	3	126	644324.07	1193061.87	6	213	644283.79	1193042.14	3			
41	644378.94	1193004.41	3	127	644324.56	1193061.74	3	214	644279.05	1193046.18	3			
42	644378.64	1193003.58	3	128	644323.80	1193060.90	6	215	644278.75	1193045.78	3			
43	644378.43	1193004.28	3	129	644329.43	1193058.08	3	216	644273.92	1193049.80	3			
44	644379.24	1193005.11	3	130	644329.37	1193058.65	3	217	644273.64	1193049.40	3			
45	644378.55	1193004.77	3	131	644329.98	1193058.68	3	218	644267.46	1193054.40	3			
46	644378.78	1193005.31	3	132	644330.27	1193059.22	3	219	644267.06	1193054.08	3			
47	644377.93	1193004.93	3	133	644329.77	1193059.36	3	220	644266.80	1193055.87	3			
48	644377.77	1193004.45	3	134	644330.37	1193060.66	3	221	644266.38	1193055.59	3			
49	644375.65	1193005.78	3	135	644329.85	1193060.41	3	222	644265.84	1193056.93	3			
50	644375.53	1193005.30	3	136	644330.30	1193061.62	3	223	644265.50	1193056.57	3			
51	644374.18	1193005.97	3	137	644329.75	1193062.18	3	224	644261.84	1193060.12	3			
52	644374.08	1193005.47	3	138	644330.54	1193061.56	3	225	644261.54	1193059.72	3			
53	644364.99	1193008.38	3	139	644330.44	1193062.61	3	226	644259.12	1193062.13	3			
54	644364.87	1193007.90	3	140	644330.76	1193062.54	3	227	644259.01	1193061.55	3			
55	644360.46	1193009.34	3	141	644329.90	1193063.09	3	228	644255.21	1193056.71	3			
56	644360.34	1193008.86	3	142	644331.18	1193066.21	3	229	644251.30	1193052.18	3			
57	644357.35	1193010.34	3	144	644330.70	1193066.33	3	230	644254.81	1193057.01	3			
58	644357.23	1193009.86	3	145	644331.81	1193068.72	3	231	644251.82	1193052.04	3			
59	644353.44	1193010.99	3	146	644331.33	1193068.84	3	232	644251.41	1193051.34	3			
60	644353.34	1193010.49	3	147	644332.44	1193071.41	3	233	644251.99	1193050.72	3			
61	644348.70	1193012.15	3	148	644331.96	1193071.53	3	234	644251.66	1193049.73	3			
62	644348.56	1193011.67	3	149	644332.86	1193072.92	3	235	644251.26	1193050.03	3			
63	644346.06	1193012.94	3	150	644332.68	1193073.04	3	236	644251.55	1193050.43	3			
64	644345.94	1193012.46	3	151	644333.58	1193076.60	3	237	644251.96	1193050.13	3			
65	644344.19	1193013.26	3	152	644333.20	1193076.72	3	238	644262.26	1193043.18	3			
66	644344.13	1193012.76	3	153	644335.11	1193081.17	3	239	644262.54	1193043.60	3			
67	644341.82	1193013.44	3	154	644334.63	1193081.31	3	240	644271.17	1193037.11	3			
68	644341.68	1193012.96	3	155	644336.50	1193086.08	3	241	644271.53	1193037.59	3			
69	644340.41	1193014.24	3	156	644336.02	1193086.22	3	242	644274.18	1193036.27	3			
70	644340.13	1193013.82	3	157	644338.12	1193091.84	3	243	644274.36	1193036.73	3			
71	644338.84	1193015.55	3	158	644337.71	1193092.20	3	244	644274.88	1193035.88	3			
72	644338.54	1193015.15	3	159	644338.25	1193092.34	3	245	644275.16	1193036.30	3			

Seznam souřadnic (S-JTSK)

Číslo bodu	Souřadnice pro zápis do KN			Kód kv.	Číslo bodu	Souřadnice pro zápis do KN			Kód kv.	Číslo bodu	Souřadnice pro zápis do KN			Kód kv.
	Y	X				Y	X				Y	X		
246	644277.12	1193034.07	3		332	644227.45	1193068.33	3		418	644238.99	1193083.94	3	
247	644277.42	1193034.47	3		333	644227.86	1193068.02	3		419	644236.00	1193081.19	3	
248	644284.85	1193028.28	3		334	644227.21	1193067.40	3		420	644234.14	1193081.69	3	
249	644285.15	1193028.68	3		335	644224.74	1193064.08	3		421	644233.92	1193081.19	3	
250	644293.43	1193021.92	3		336	644225.34	1193064.11	3		422	644233.47	1193082.45	3	
251	644289.02	1193025.19	3		337	644225.15	1193063.43	3		423	644233.01	1193082.21	3	
252	644289.31	1193025.59	3		338	644225.95	1193063.68	3		424	644233.25	1193083.53	3	
253	644293.79	1193022.28	3		339	644225.37	1193062.87	3		425	644230.52	1193087.39	3	
254	644293.66	1193021.27	3		340	644224.96	1193063.15	3		426	644230.12	1193087.09	3	
255	644294.08	1193021.87	3		341	644225.03	1193070.83	3		427	644228.17	1193090.51	3	
256	644294.20	1193020.86	3		342	644220.96	1193073.73	3		428	644227.77	1193090.21	3	
257	644293.67	1193018.85	3		343	644211.92	1193080.44	3		429	644222.08	1193098.89	3	
258	644294.17	1193018.83	3		344	644208.70	1193082.94	3		430	644221.68	1193098.59	3	
259	644293.60	1193017.43	3		345	644203.69	1193086.62	3		431	644216.04	1193106.94	3	
260	644294.10	1193017.41	3		346	644198.94	1193090.21	3		432	644215.76	1193106.48	3	
261	644293.59	1193015.80	3		347	644197.96	1193091.09	3		433	644215.51	1193107.03	3	
262	644294.09	1193015.92	3		348	644197.13	1193090.94	3		434	644215.53	1193106.52	3	
263	644293.91	1193015.18	3		349	644196.83	1193090.54	3		435	644214.31	1193106.89	3	
264	644294.29	1193015.52	3		350	644197.93	1193090.35	3		436	644214.36	1193106.39	3	
265	644298.51	1193012.06	3		351	644197.64	1193089.94	3		437	644237.88	1193087.42	3	
266	644298.77	1193012.48	3		352	644256.24	1193064.72	3		438	644237.44	1193087.16	3	
267	644304.87	1193008.68	3		353	644258.62	1193061.86	3		439	644234.49	1193092.13	3	
268	644305.07	1193009.14	3		354	644255.91	1193064.32	3		440	644234.09	1193091.85	3	
269	644308.13	1193007.43	3		355	644253.45	1193066.96	3		441	644231.17	1193096.98	3	
270	644308.31	1193007.89	3		356	644253.15	1193066.56	3		442	644230.05	1193097.28	3	
271	644312.35	1193005.95	3		357	644251.58	1193068.18	3		443	644232.39	1193098.01	3	
272	644312.51	1193006.43	3		358	644251.20	1193067.82	3		444	644233.80	1193098.97	3	
273	644316.29	1193004.69	6		359	644249.84	1193071.32	3		445	644233.86	1193099.41	6	
274	644316.00	1193005.31	6		360	644249.40	1193071.08	3		446	644230.86	1193097.37	3	
275	644335.35	1192999.70	3		361	644248.27	1193074.02	3		447	644233.16	1193099.51	6	
276	644331.74	1193000.50	3		362	644247.87	1193073.72	3		448	644232.86	1193099.94	3	
277	644343.59	1192997.48	3		363	644245.41	1193077.05	3		449	644233.27	1193100.22	6	
278	644335.47	1193000.18	3		364	644245.06	1193076.69	3		450	644230.39	1193097.66	3	
279	644343.73	1192997.96	3		365	644244.90	1193076.52	3		451	644227.31	1193101.93	3	
280	644348.04	1192996.12	3		366	644244.55	1193076.87	3		452	644226.89	1193101.65	3	
281	644348.18	1192996.60	3		367	644245.24	1193077.59	3		453	644223.97	1193106.95	3	
282	644351.80	1192994.96	3		368	644245.60	1193077.24	3		454	644223.53	1193106.71	3	
283	644351.96	1192995.44	3		369	644244.42	1193077.90	3		455	644223.57	1193107.88	3	
284	644353.36	1192994.41	3		370	644245.07	1193077.41	3		456	644223.05	1193107.82	3	
285	644353.42	1192994.91	3		371	644244.72	1193077.05	3		457	644223.11	1193108.17	3	
286	644358.02	1192994.83	3		372	644244.03	1193077.58	3		458	644223.94	1193108.49	6	
287	644358.00	1192995.33	3		373	644244.45	1193078.31	3		459	644223.38	1193108.63	3	
288	644362.56	1192994.84	3		374	644244.79	1193078.84	3		460	644223.63	1193108.93	6	
289	644362.60	1192995.34	3		375	644243.84	1193078.30	3		461	644225.07	1193109.39	3	
290	644366.41	1192994.35	5		376	644244.39	1193079.14	3		462	644224.75	1193109.77	3	
291	644370.68	1192993.49	3		377	644246.58	1193081.02	3		463	644227.06	1193111.22	3	
292	644374.64	1192992.20	3		378	644249.27	1193083.98	3		464	644226.56	1193111.44	3	
293	644376.27	1192991.53	3		379	644249.63	1193084.38	3		465	644226.99	1193112.27	3	
294	644375.68	1192992.91	3		380	644250.19	1193084.22	3		466	644226.58	1193111.99	3	
295	644376.32	1192992.19	3		381	644250.00	1193083.29	3		467	644226.30	1193112.40	3	
296	644376.07	1192995.01	3		382	644250.69	1193084.02	3		468	644226.71	1193112.68	3	
297	644375.10	1192992.53	3		383	644250.53	1193085.43	3		469	644218.80	1193114.11	3	
298	644375.59	1192995.13	3		384	644255.17	1193090.62	3		470	644218.40	1193113.81	3	
299	644378.16	1193002.57	3		385	644258.47	1193094.11	3		471	644209.43	1193127.04	3	
300	644377.72	1193002.87	3		386	644263.22	1193099.12	3		472	644209.03	1193126.74	3	
301	644317.21	1193003.61	3		387	644258.12	1193094.41	3		473	644204.68	1193133.72	3	
302	644316.65	1193003.79	6		388	644262.86	1193099.46	3		474	644204.14	1193133.62	3	
303	644317.79	1193005.53	3		389	644266.29	1193102.35	3		475	644204.75	1193133.97	3	
304	644320.96	1193002.50	3		390	644266.25	1193103.03	3		476	644205.24	1193134.32	6	
305	644321.54	1193004.42	3		391	644266.80	1193101.97	3		477	644204.51	1193134.41	3	
306	644325.92	1193001.02	3		392	644266.97	1193103.09	3		478	644204.95	1193134.72	6	
307	644326.42	1193002.96	3		393	644267.39	1193102.78	3		479	644205.79	1193134.41	3	
308	644329.97	1193000.09	3		394	644272.68	1193109.55	3		480	644205.39	1193134.12	6	
309	644330.41	1193002.05	3		395	644272.30	1193109.89	3		481	644204.80	1193134.93	6	
310	644331.06	1192999.86	3		396	644274.44	1193111.45	3		482	644205.20	1193135.22	3	
311	644332.84	1193001.52	3		397	644274.06	1193111.79	3		483	644204.26	1193134.54	3	
312	644332.19	1193000.91	3		398	644281.18	1193119.30	3		484	644201.30	1193138.58	3	
313	644384.92	1192989.10	3		399	644280.80	1193119.64	3		485	644200.90	1193138.28	3	
314	644387.26	1192988.67	3		400	644283.92	1193122.10	3		486	644196.15	1193145.81	3	
315	644386.46	1192989.32	3		401	644283.39	1193122.37	3		487	644195.73	1193145.53	3	
316	644387.64	1192989.32	3		402	644283.92	1193122.69	3		488	644194.32	1193148.51	3	
317	644388.77	1192989.57	3		403	644284.58	1193122.58	3		489	644193.92	1193148.23	3	
318	644388.70	1192989.34	3		404	644284.45	1193121.66	3		490	644190.58	1193153.69	3	
319	644387.81	1192989.87	3		405	644284.72	1193122.74	3		491	644190.18	1193153.39	3	
320	644388.92	1192988.63	3		406	644285.09	1193122.42	3		492	644187.37	1193158.26	3	
321	644389.22	1192989.20	3		407	644268.16	1193115.38	3		493	644186.97	1193157.98	3	
322	644391.97	1192989.23	3		408	644268.87	1193114.70	3		494	644184.41	1193162.41	3	
323	644391.87	1192989.72	3		409	644268.53	1193114.34	3		495	644184.01	1193162.13	3	
324	644248.24	1193053.47	3		410	644267.54	1193115.28	3		496	644179.03	1193170.26	3	
325	644243.50	1193057.07	3		411	644268.86	1193116.62	3		497	644178.51	1193170.14	3	
326	644242.17	1193057.98	3		412	644268.43	1193116.87	3		498	644179.15	1193170.63	3	
327	644237.57	1193061.41	3		413	644243.23	1193078.70	3		499	644178.59	1193170.73	3	
328	644232.73	1193064.97	3		414	644242.87	1193078.34	3		500	644178.89	1193171.11	3	
329	644230.09	1193067.06	3		415	644239.53	1193083.99	3		501	644250.32	1193084.36	3	
330	644228.00	1193068.56	3		416	644239.25	1193083.51	3		502	644414.31	1192996.05	6	
331	644226.81	11												

Seznam souřadnic (S-JTSK)

Číslo bodu	Souřadnice pro zápis do KN		Kód kv.
	Y	X	
504	644419.99	1192995.07	6
505	644420.14	1192995.54	6
506	644315.47	1193027.67	3
507	644315.00	1193027.84	3
508	644256.89	1193059.66	3
509	644257.30	1193059.37	3
510	644252.97	1193054.48	3
511	644253.38	1193054.19	3
512	644251.72	1193052.75	3
513	644252.12	1193052.45	3
514	644225.54	1193063.97	3
515	644272.29	1193037.36	3
516	644273.48	1193036.46	3
517	644246.08	1193080.41	3
518	644257.39	1193092.96	6
519	644269.12	1193105.53	6
520	644268.75	1193105.86	6
521	644268.42	1193115.13	6
522	644268.09	1193114.76	6
523	644215.18	1193106.99	3
524	644214.76	1193106.94	3
525	644215.09	1193106.47	3
526	644376.29	1192995.80	3
527	644375.80	1192995.93	3
528	644231.86	1193097.56	6
529	644329.24	1193058.16	3
531	644230.83	1193066.47	3

Přehledka kladu listů

k.ú. Znojmo-Hradiště

č. zak.: 621-2663/2023



List 3
→ Ω



List 4

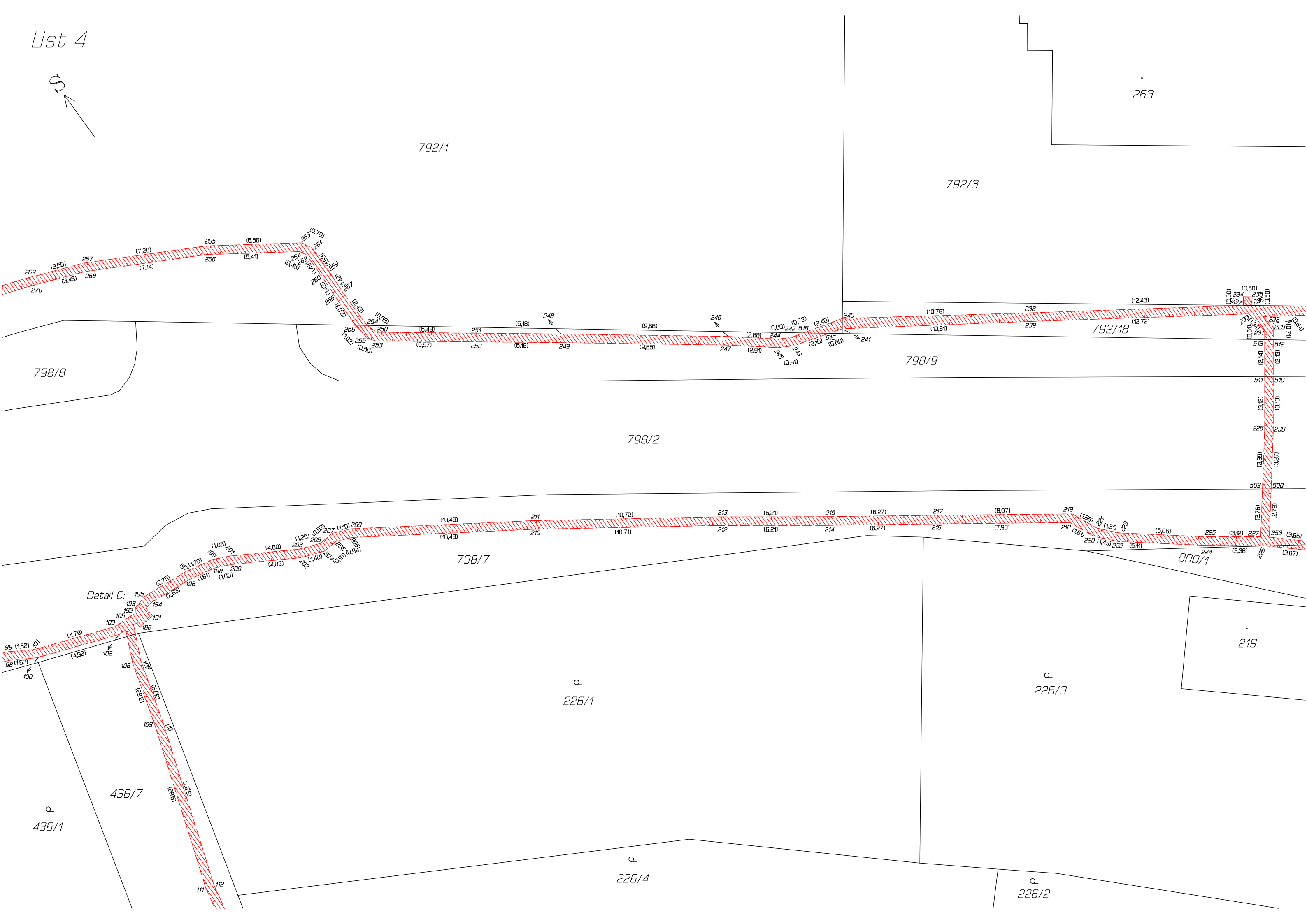
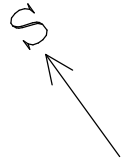

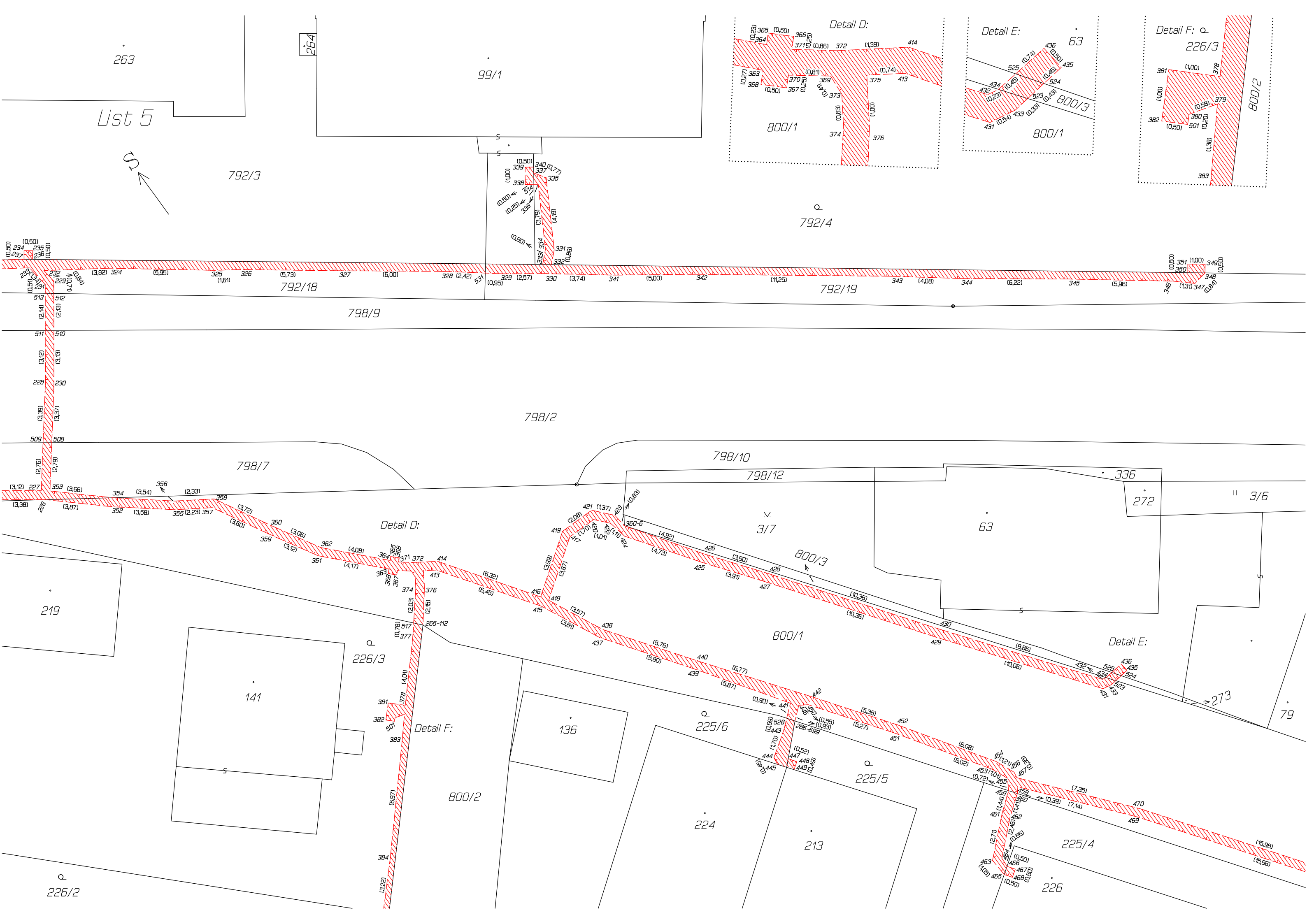

List 5

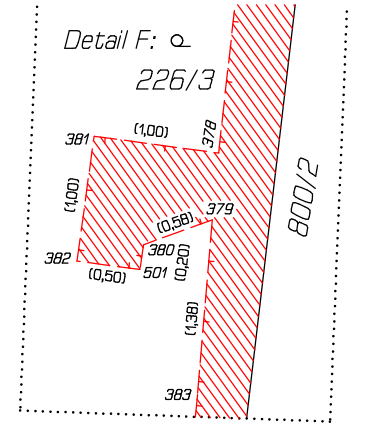
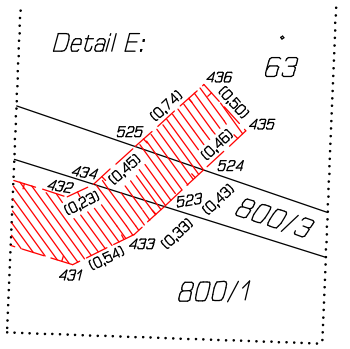
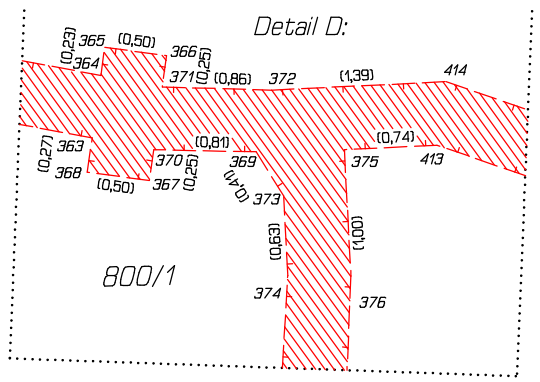

Detail D:

Detail E:

Detail F:

263

99/1

792/3

792/4

792/18

792/19

798/9

798/2

798/7

798/10

798/12

219

141

226/3

136

225/6

225/5

224

213

225/4

226

226/2

336

272

317

63

79

273

Detail E:

Detail F:

226/3

800/1

800/3

800/2

265-112

225/6

225/5

224

213

225/4

226

226/2

336

272

317

63

79

273

Detail E:

Detail F:

226/3

800/1

800/3

800/2

265-112

225/6

225/5

224

213

225/4

226

226/2



List 6

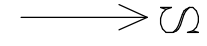

854/3

230/4

229/4

230/1

249

255

229/7

115

227/5

324

227/4

226/2

140

229/10

284

800/2

143

229/1

225/6

226/3

141

225/5

Detail F:

227/3

227/9

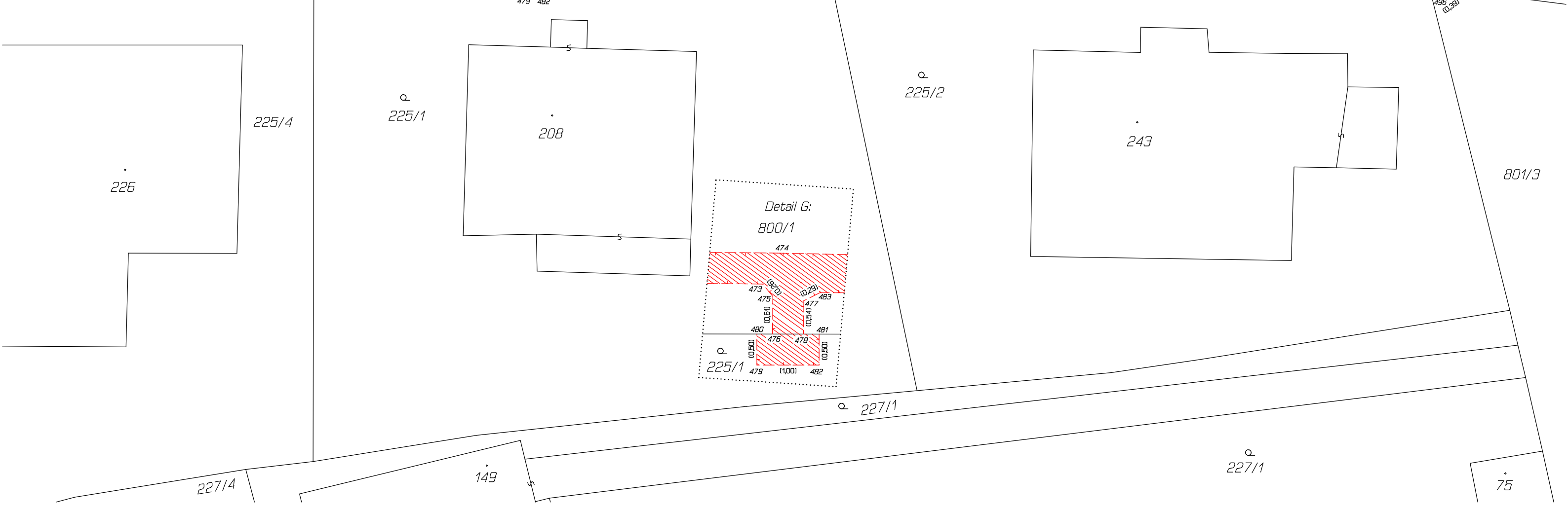
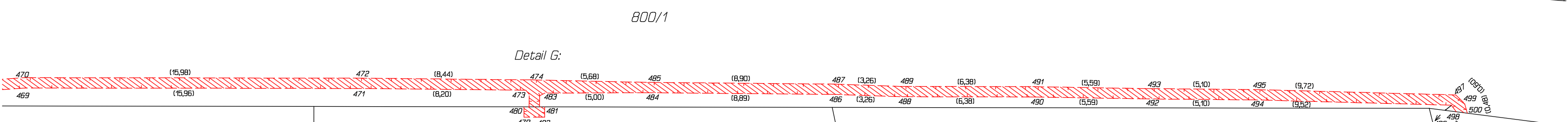

Seznam souřadnic (S-JTSK)

Číslo bodu	Souřadnice pro		zápis do KN	Kód kv.	Číslo bodu	Souřadnice pro		zápis do KN	Kód kv.	Číslo bodu	Souřadnice pro		zápis do KN	Kód kv.
	Y	X				Y	X				Y	X		
266-26	644214.78	1192953.19	3		85	644176.51	1193007.07	3		171	644131.47	1193090.94	3	
286-564	644144.08	1193028.53	6		86	644174.19	1193005.94	3		172	644133.81	1193091.70	3	
1	644226.35	1192940.87	3		87	644176.22	1193007.47	3		173	644134.46	1193091.64	3	
2	644225.93	1192940.59	3		88	644177.07	1193007.16	3		174	644134.28	1193092.16	3	
3	644225.37	1192941.41	3		89	644176.66	1193006.86	3		175	644134.83	1193091.58	3	
4	644225.78	1192941.70	3		90	644176.07	1193007.67	3		176	644134.90	1193092.08	3	
5	644225.51	1192941.21	3		91	644176.48	1193007.97	3		177	644130.41	1193090.79	3	
6	644225.79	1192940.79	3		92	644171.70	1193009.45	3		178	644130.73	1193090.33	3	
7	644224.80	1192940.87	3		93	644171.30	1193009.15	3		179	644129.88	1193089.79	3	
8	644224.89	1192940.36	6		94	644166.04	1193017.23	3		180	644130.18	1193089.27	3	
9	644224.19	1192940.87	6		95	644165.47	1193017.17	3		181	644127.49	1193089.97	3	
10	644223.87	1192940.37	3		96	644167.33	1193017.98	3		182	644127.41	1193089.47	3	
11	644222.95	1192941.15	6		97	644165.75	1193017.64	3		183	644123.79	1193090.89	3	
12	644222.62	1192940.72	3		98	644167.05	1193018.40	3		184	644123.79	1193090.37	3	
13	644221.57	1192941.69	3		99	644168.61	1193018.92	3		185	644121.71	1193090.43	3	
14	644221.35	1192941.23	3		100	644168.35	1193019.36	3		186	644121.77	1193089.93	3	
15	644220.56	1192942.22	3		101	644170.67	1193019.85	3		187	644117.20	1193090.41	3	
16	644220.26	1192941.80	3		102	644170.38	1193020.26	3		188	644117.20	1193089.91	3	
17	644219.22	1192943.45	3		103	644170.79	1193020.55	3		189	644111.42	1193090.53	3	
18	644218.84	1192943.11	3		104	644171.08	1193020.14	3		190	644111.76	1193090.03	3	
19	644217.46	1192945.74	3		105	644162.95	1193021.75	3		191	644110.40	1193087.69	3	
20	644217.05	1192945.46	3		106	644162.55	1193021.47	3		192	644110.96	1193087.77	3	
21	644213.08	1192951.69	3		107	644158.36	1193028.14	3		193	644112.87	1193084.14	3	
22	644216.75	1192945.86	3		108	644157.83	1193028.02	3		194	644113.29	1193084.42	3	
23	644212.51	1192951.62	3		109	644159.58	1193028.97	3		195	644117.83	1193076.82	3	
24	644214.30	1192952.40	3		110	644157.98	1193028.48	3		196	644118.29	1193077.02	3	
25	644212.78	1192952.10	3		111	644159.36	1193029.43	3		197	644118.20	1193074.90	3	
26	644214.08	1192952.84	3		112	644160.35	1193029.19	3		198	644118.87	1193074.54	3	
27	644215.09	1192952.73	6		113	644160.02	1193029.63	3		199	644119.66	1193071.11	3	
28	644215.15	1192953.53	3		114	644161.36	1193029.81	3		200	644120.12	1193071.29	3	
29	644215.63	1192952.83	3		115	644161.50	1193030.48	3		201	644121.81	1193065.95	3	
30	644215.22	1192952.55	6		116	644162.00	1193030.32	3		202	644122.27	1193066.13	3	
31	644208.92	1192957.46	3		117	644161.60	1193029.45	3		203	644122.85	1193063.07	3	
32	644208.52	1192957.16	3		118	644162.15	1193030.42	3		204	644123.29	1193063.31	3	
33	644202.75	1192965.89	3		119	644162.43	1193030.00	3		205	644123.68	1193062.00	3	
34	644202.35	1192965.59	3		120	644157.54	1193028.24	3		206	644124.06	1193062.32	3	
35	644199.67	1192970.32	3		121	644156.19	1193030.39	3		207	644127.39	1193057.64	3	
36	644199.12	1192970.25	3		122	644151.67	1193037.83	3		208	644127.79	1193057.94	3	
37	644200.97	1192971.15	3		123	644151.27	1193037.53	3		209	644128.92	1193055.34	3	
38	644199.38	1192970.73	3		124	644151.10	1193038.51	3		210	644129.42	1193055.48	3	
39	644200.67	1192971.55	3		125	644150.70	1193038.19	3		211	644128.51	1193054.75	3	
40	644201.69	1192971.83	3		126	644145.13	1193046.62	3		212	644129.23	1193054.91	3	
41	644201.41	1192972.25	3		127	644144.71	1193046.34	3		213	644128.87	1193054.39	3	
42	644202.25	1192971.91	3		128	644143.57	1193048.99	3		214	644128.16	1193054.51	6	
43	644201.83	1192971.63	3		129	644143.02	1193048.91	3		215	644128.05	1193053.83	3	
44	644201.27	1192972.45	3		130	644144.75	1193049.78	3		216	644127.73	1193053.87	3	
45	644201.68	1192972.74	3		131	644143.27	1193049.39	3		217	644127.42	1193054.26	3	
46	644196.16	1192975.15	3		132	644144.49	1193050.20	3		218	644128.00	1193054.72	6	
47	644195.61	1192975.06	3		133	644145.55	1193050.22	3		219	644130.34	1193053.42	3	
48	644198.23	1192976.57	3		134	644145.27	1193050.64	3		220	644130.74	1193053.72	3	
49	644195.87	1192975.56	3		135	644146.10	1193050.29	3		221	644132.57	1193050.50	3	
50	644197.93	1192976.97	3		136	644145.69	1193050.02	3		222	644132.97	1193050.80	3	
51	644198.78	1192976.67	3		137	644145.13	1193050.84	3		223	644134.63	1193047.74	3	
52	644198.38	1192976.37	3		138	644145.55	1193051.12	3		224	644135.03	1193048.04	3	
53	644197.78	1192977.17	3		139	644140.06	1193053.37	3		225	644136.68	1193044.79	3	
54	644198.18	1192977.47	3		140	644139.56	1193053.19	3		226	644137.08	1193045.09	3	
55	644193.23	1192979.26	3		141	644140.12	1193056.26	3		227	644143.32	1193035.70	3	
56	644192.83	1192978.96	3		142	644139.62	1193056.10	3		228	644143.74	1193035.98	3	
57	644190.82	1192982.48	3		143	644136.78	1193060.75	3		229	644144.51	1193033.87	3	
58	644190.42	1192982.18	3		144	644136.38	1193060.45	3		230	644144.93	1193034.15	3	
59	644188.11	1192986.40	3		145	644132.93	1193066.21	3		231	644146.03	1193031.57	3	
60	644187.71	1192986.10	3		146	644132.53	1193065.93	3		232	644146.50	1193031.76	3	
61	644187.09	1192987.69	3		147	644129.54	1193071.01	3		233	644145.48	1193030.62	6	
62	644186.27	1192987.97	3		148	644129.12	1193070.75	3		234	644146.41	1193031.22	3	
63	644188.34	1192988.61	3		149	644128.21	1193073.59	3		235	644145.83	1193030.12	6	
64	644186.87	1192988.15	3		150	644127.67	1193073.53	3		236	644144.05	1193029.37	3	
65	644188.00	1192988.99	3		151	644128.52	1193074.76	3		237	644144.33	1193028.95	3	
66	644189.20	1192989.51	3		152	644128.04	1193074.88	3		238	644143.52	1193029.31	6	
67	644188.90	1192989.91	3		153	644129.23	1193078.07	3		239	644143.91	1193029.57	3	
68	644189.75	1192989.62	3		154	644128.85	1193078.66	3		240	644144.45	1193028.78	3	
69	644189.35	1192989.31	3		155	644131.52	1193075.46	3		241	644146.85	1193030.95	3	
70	644188.75	1192990.11	3		156	644129.36	1193078.68	3		242	644147.21	1193031.31	3	
71	644189.14	1192990.41	3		157	644131.93	1193075.75	3		243	644147.81	1193029.31	3	
72	644184.76	1192991.50	3		158	644132.42	1193075.48	3		244	644148.23	1193029.59	3	
73	644184.17	1192991.49	3		159	644131.60	1193074.90	3		245	644150.00	1193026.39	3	
74	644186.79	1192992.77	3		160	644131.31	1193075.31	3		246	644150.56	1193026.48	3	
75	644184.48	1192991.92	3		161	644132.13	1193075.89	3		247	644148.89	1193025.62	3	
76	644186.50	1192993.17	3		162	644129.94	1193081.20	3		248	644150.30	1193025.98	3	
77	644187.34	1192992.84	3		163	644129.46	1193081.30	3		249	644149.19	1193025.22	3	
78	644186.94	1192992.57	3		164	644130.67	1193085.18	3		250	644148.33	1193025.49	3	
79	644186.35	1192993.38	3		165	644130.29	1193085.98	3		251	644148.72	1193025.80	3	
80	644186.77	1192993.67	3		166	644131.39	1193089.68	3		252	644149.34	1193025.02	3	
81	644181.48	1192996.02	3		167	644130.91	1193089.82	3		253	644148.95	1193024.71	3	
82	644181.08	1192995.72	3		168	644131.72	1193090.50	3		254	644156.01	1193018.07	3	
83	644174.49	1193005.54	3		169	644131.14	1193090.39	3		255	644156.41	1193018.37	3	
84	644173.94	1193005.44	3		170	644134.07	1193091.26	3		256	644158.58			

Seznam souřadnic (S-JTSK)

Číslo bodu	Souřadnice pro		zapis do KN X	Kód kv.	Číslo bodu	Souřadnice pro		zapis do KN X	Kód kv.
	Y	Y							
257	644158.98	1193014.89	3	3	344	644228.06	1192926.27	3	3
258	644163.57	1193007.38	3	3	345	644230.18	1192924.12	3	3
259	644163.97	1193007.68	3	3	346	644230.60	1192924.42	3	3
260	644166.04	1193004.21	3	3	347	644230.47	1192923.21	3	3
261	644166.46	1193004.49	3	3	348	644230.99	1192923.25	3	3
262	644166.84	1193002.82	3	3	349	644230.37	1192922.64	3	3
263	644167.36	1193002.93	3	3	350	644230.85	1192922.48	3	3
264	644165.84	1193001.75	3	3	351	644229.92	1192921.77	3	3
265	644167.13	1193002.40	3	3	352	644230.46	1192921.47	3	3
266	644166.14	1193001.33	3	3	353	644230.00	1192921.13	3	3
267	644165.30	1193001.68	3	3	354	644231.03	1192920.65	3	3
268	644165.71	1193001.95	3	3	355	644231.24	1192921.10	3	3
269	644166.27	1193001.13	3	3	356	644223.39	1192940.51	6	6
270	644165.85	1193000.85	3	3	357	644201.42	1192971.57	3	3
271	644168.44	1193000.65	3	3	358	644201.12	1192971.98	3	3
272	644168.84	1193000.95	3	3	359	644197.97	1192976.39	3	3
273	644174.80	1192991.99	3	3	360	644197.68	1192976.80	3	3
274	644175.20	1192992.29	3	3	361	644188.60	1192989.60	3	3
275	644177.56	1192988.16	3	3	362	644188.89	1192989.19	3	3
276	644177.96	1192988.44	3	3	363	644186.18	1192992.98	3	3
277	644183.30	1192979.94	3	3	364	644186.48	1192992.57	3	3
278	644183.70	1192980.24	3	3	365	644175.84	1193007.18	3	3
279	644185.36	1192977.13	3	3	366	644176.13	1193006.78	3	3
280	644185.65	1192976.73	3	3	367	644167.61	1193018.81	3	3
281	644184.35	1192976.39	3	3	368	644167.89	1193018.40	3	3
282	644184.64	1192975.99	3	3	369	644145.05	1193050.51	3	3
283	644183.80	1192976.30	3	3	370	644145.34	1193050.10	3	3
284	644184.20	1192976.59	3	3	371	644131.43	1193076.32	3	3
285	644184.79	1192975.78	3	3	372	644131.08	1193075.96	3	3
286	644184.39	1192975.49	3	3	373	644129.99	1193084.26	3	3
287	644187.75	1192973.82	3	3	374	644119.20	1193073.70	3	3
289	644185.91	1192977.23	3	3	375	644118.73	1193073.53	3	3
290	644188.30	1192973.91	3	3	376	644128.45	1193054.10	6	6
291	644186.59	1192973.04	3	3	377	644149.03	1193025.71	6	6
292	644188.04	1192973.42	3	3	378	644149.32	1193025.31	6	6
293	644186.88	1192972.64	3	3	379	644166.15	1193002.08	6	6
294	644186.04	1192972.95	3	3	380	644166.45	1193001.67	6	6
295	644186.44	1192973.24	3	3	381	644184.64	1192976.60	6	6
296	644187.03	1192972.43	3	3	382	644184.93	1192976.19	6	6
297	644186.63	1192972.14	3	3	383	644187.01	1192973.32	6	6
298	644191.46	1192968.74	3	3	384	644187.30	1192972.92	6	6
299	644191.86	1192969.04	3	3	385	644202.59	1192951.84	6	6
300	644193.72	1192965.84	3	3	386	644202.88	1192951.43	6	6
301	644194.12	1192966.14	3	3	387	644206.56	1192946.35	6	6
302	644196.51	1192961.70	3	3	388	644206.86	1192945.95	6	6
303	644196.93	1192961.98	3	3	389	644156.61	1193030.67	3	3
304	644198.97	1192957.93	3	3					
305	644199.37	1192958.23	3	3					
306	644203.32	1192952.38	3	3					
307	644203.88	1192952.48	3	3					
308	644200.85	1192950.56	3	3					
309	644203.63	1192951.98	3	3					
310	644201.15	1192950.16	3	3					
311	644200.49	1192950.61	6	6					
312	644200.71	1192950.77	3	3					
313	644201.30	1192949.96	3	3					
314	644201.07	1192949.80	6	6					
315	644206.84	1192947.64	3	3					
316	644207.24	1192947.94	3	3					
317	644207.35	1192946.89	3	3					
318	644207.91	1192946.97	3	3					
319	644206.27	1192946.15	3	3					
320	644207.64	1192946.48	3	3					
321	644206.55	1192945.74	3	3					
322	644205.71	1192946.05	3	3					
323	644206.11	1192946.34	3	3					
324	644206.70	1192945.53	3	3					
325	644206.30	1192945.24	3	3					
326	644209.25	1192944.15	3	3					
327	644209.67	1192944.43	3	3					
328	644211.26	1192941.14	3	3					
329	644211.31	1192941.96	3	3					
330	644214.18	1192943.39	3	3					
331	644211.58	1192941.54	3	3					
332	644213.88	1192943.79	3	3					
333	644213.32	1192938.76	3	3					
334	644213.72	1192939.06	3	3					
335	644215.47	1192935.72	6	6					
336	644215.91	1192936.01	6	6					
337	644215.84	1192934.35	3	3					
338	644216.28	1192934.65	3	3					
339	644218.17	1192932.60	3	3					
340	644218.47	1192933.00	3	3					
341	644224.11	1192928.37	3	3					
342	644224.39	1192928.79	3	3					
343	644227.78	1192925.87	3	3					

Přehledka kladu listů

k.ú. Znojmo-Hradiště

č. zak.: 622-2663/2023



List 1

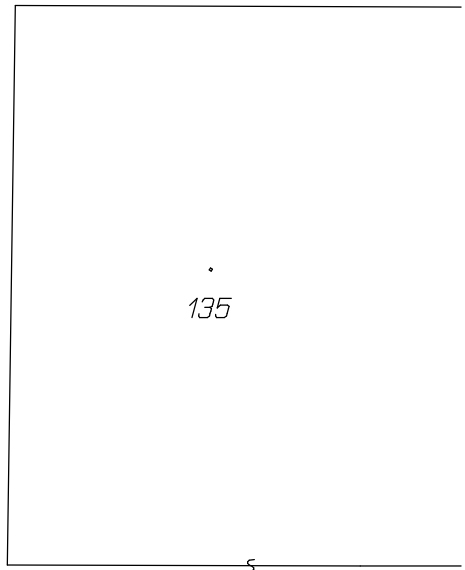
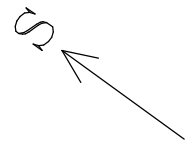

791/1

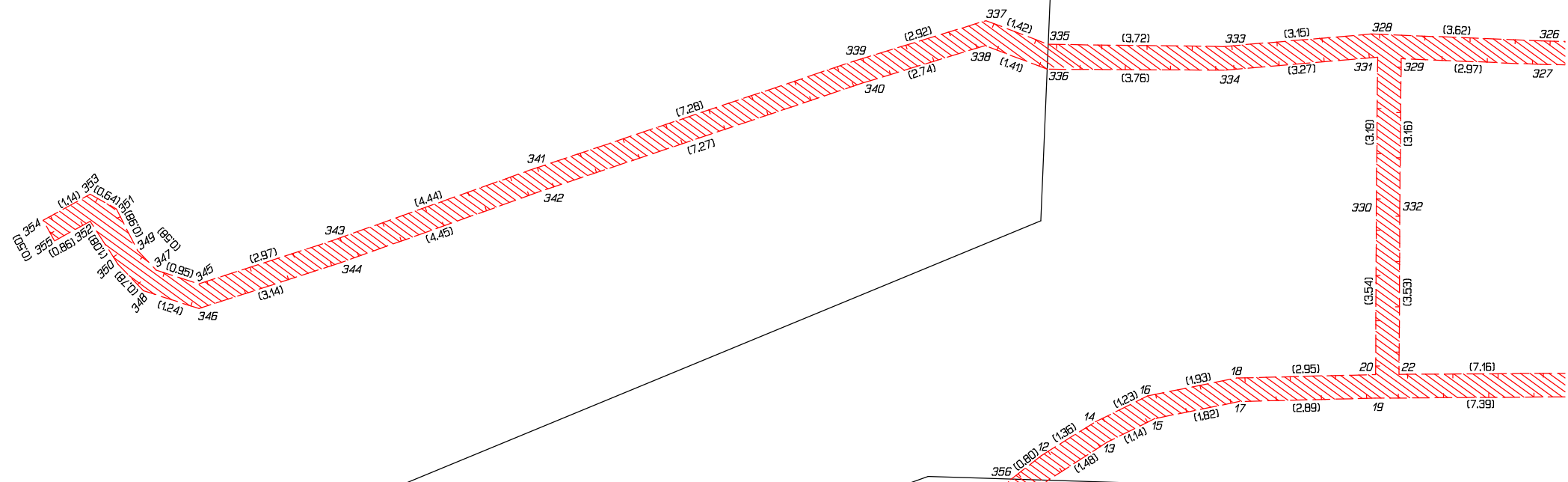

791/21

791/4

796/4

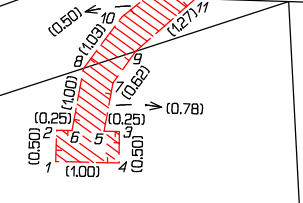

791/2

791/33

200

791/25

List 2

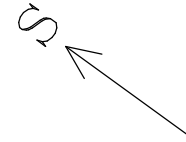

135

134

133

132

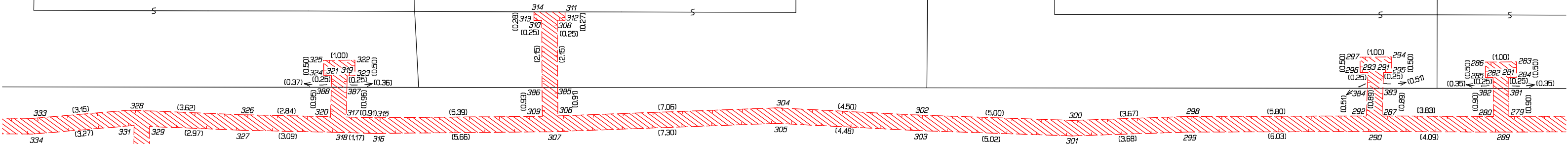

796/4

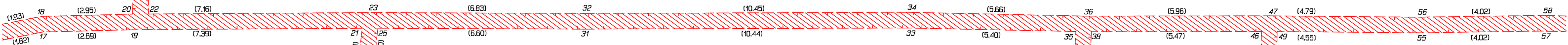

791/2

791/16

98

97

96

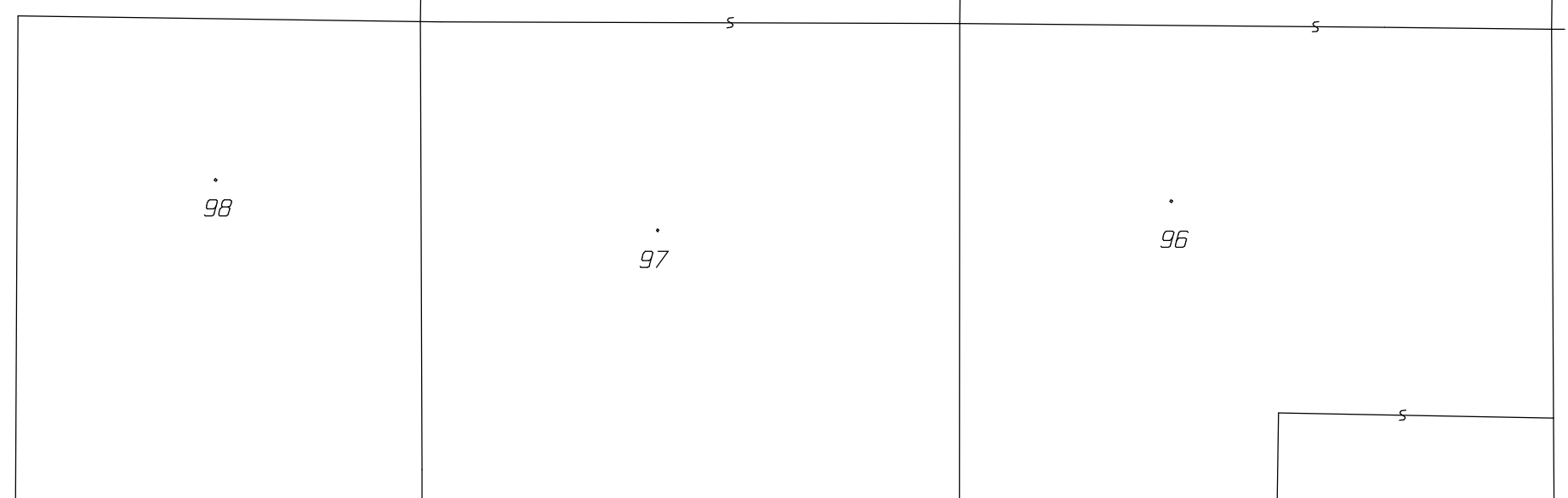

List 3
S ↙

132

131

130

873

129

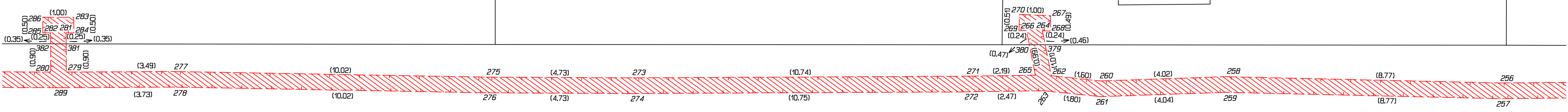

796/4

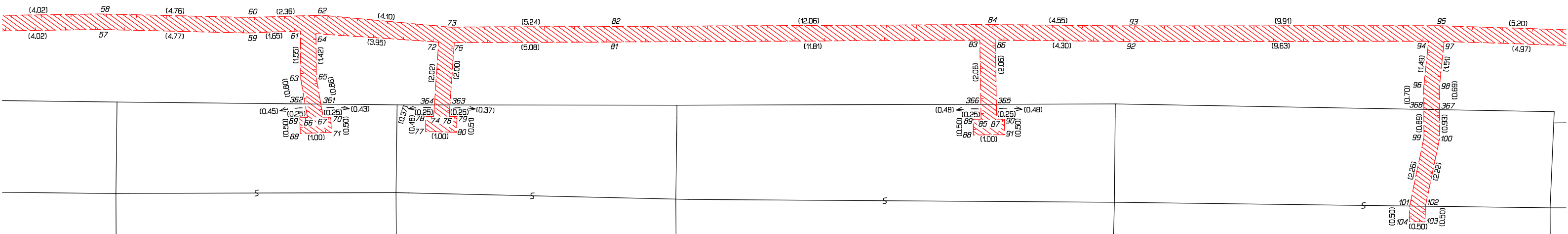

96

94

93

83

84

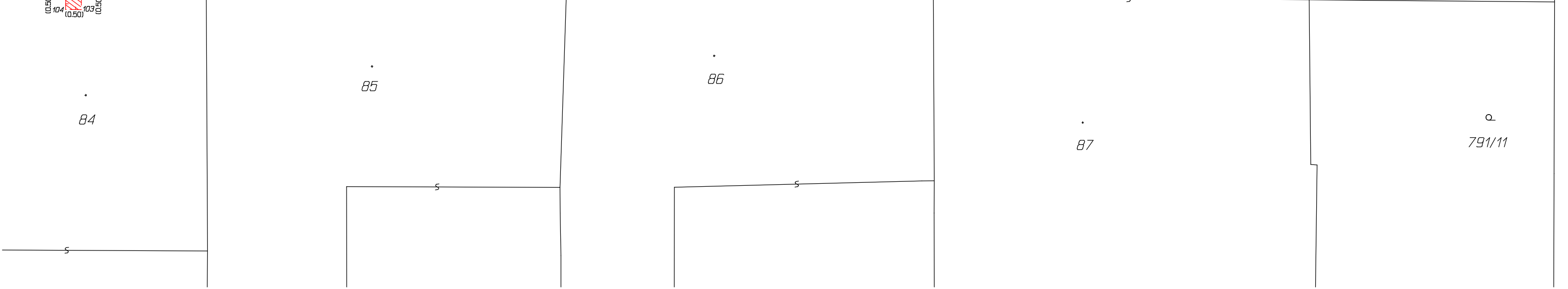
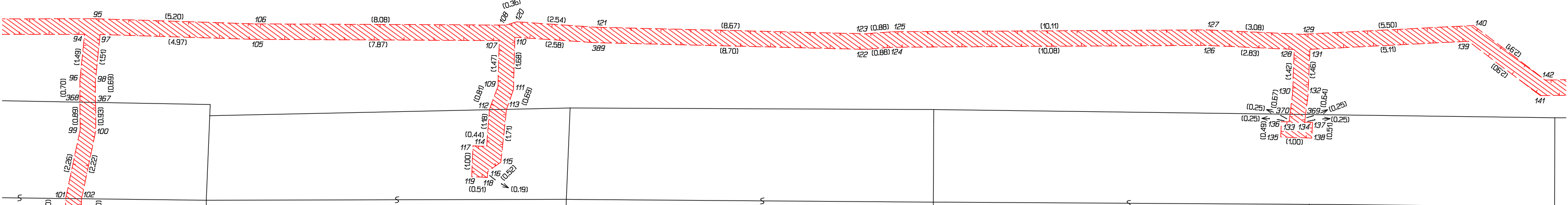
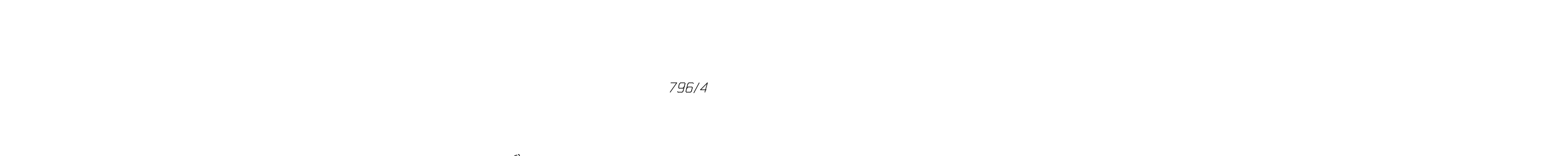
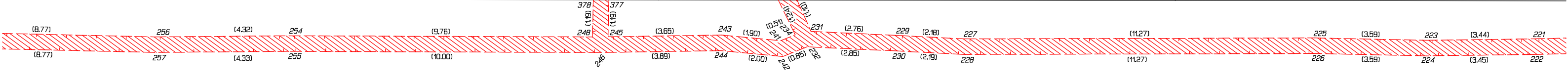
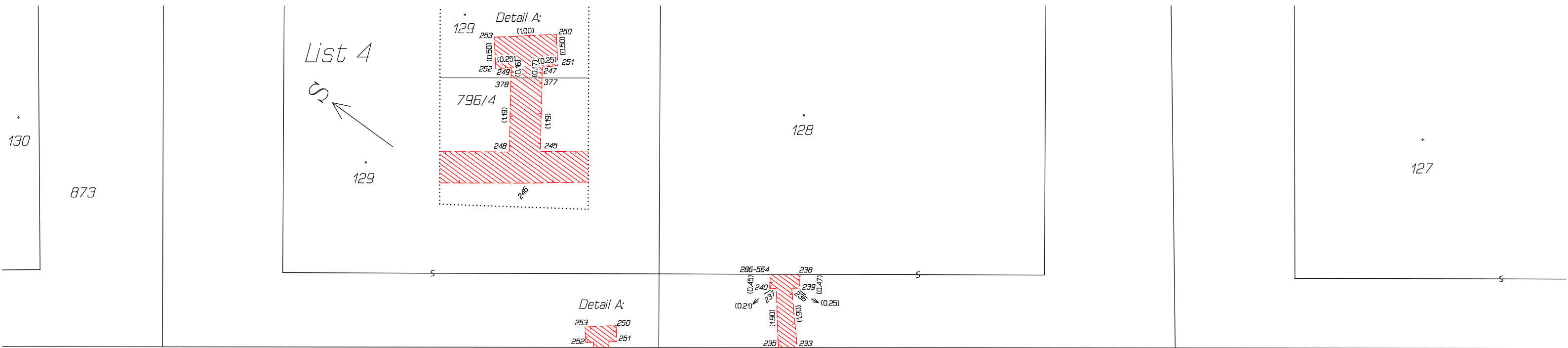

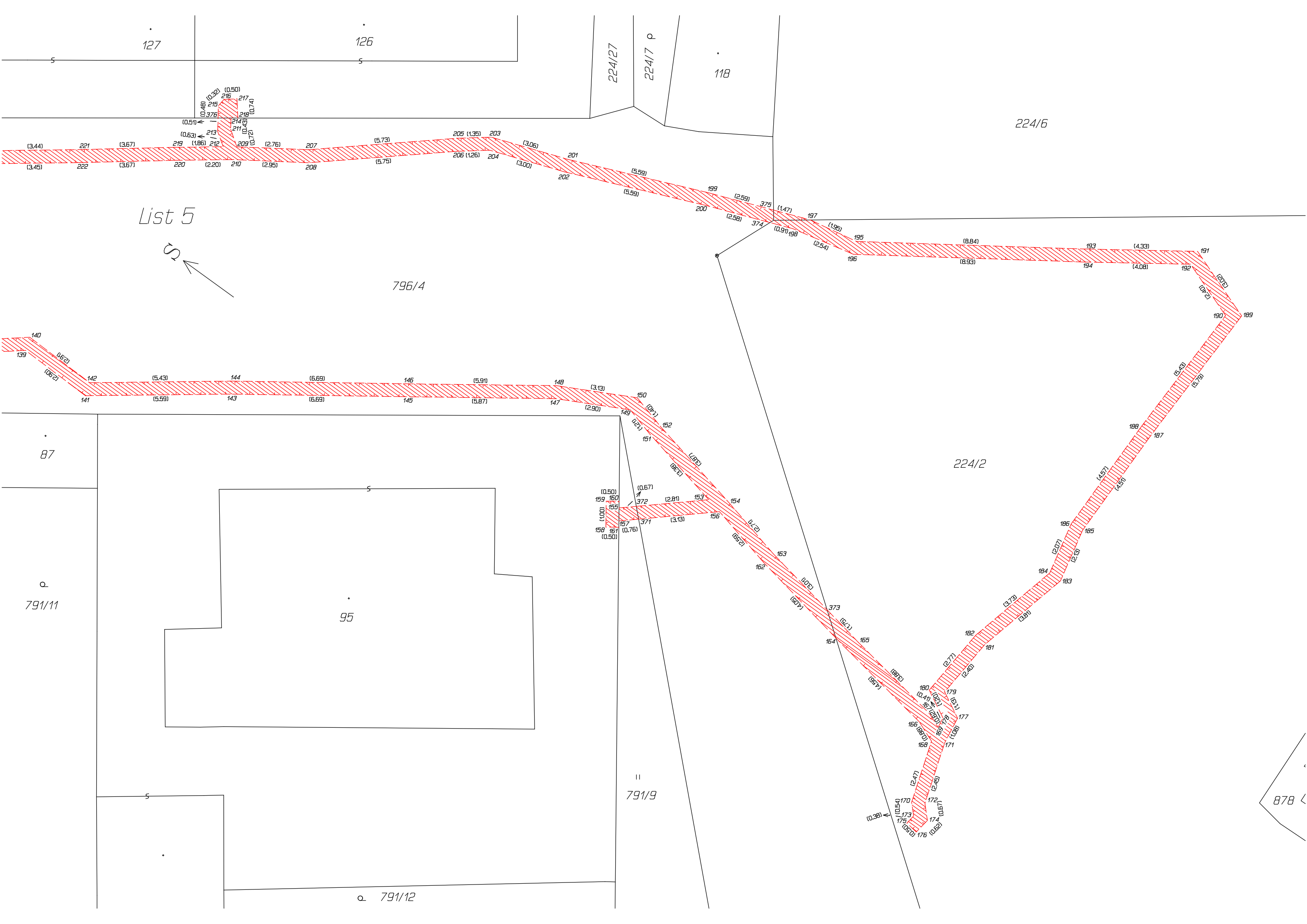

List 5

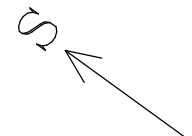

796/4

224/6

224/2

87

791/11

95

791/9



791/12

878

VÝKAZ DOSAVADNÍHO A NOVÉHO STAVU ÚDAJŮ KATASTRU NEMOVITOSTÍ

Dosavadní stav			Nový stav														
Označení pozemku parc. číslem	Výměra parcely		Druh pozemku	Označení pozemku parc. číslem	Výměra parcely		Druh pozemku	Typ stavby	Způsob využití	Způsob využití	Způsob využití	Způsob využití	Způsob využití	Porovnání se stavem evidence právních vztahů			
	ha	m ²			Způsob využití	ha								m ²	Způsob využití	Způsob využití	Díl přechází z pozemku označeného v katastru nemovitostí
2/3														2/3	60		
5/1														5/1	1461		
st.16														st.16	3082		
st.17/2														st.17/2	1091		
st.24														st.24	937		
st.55														st.55	3483		
st.66														st.66	3348		
st.220														st.220	3488		
st.221														st.221	3338		
227/1														227/1	2300		
229/1														229/1	3336		
230/2														230/2	10001		
232/4														232/4	3338		
243/2														243/2	3349		
800/1														800/1	10001		
801/3														801/3	10001		
801/5														801/5	10001		
801/6														801/6	10001		
801/7														801/7	10001		
801/9														801/9	10001		
801/18														801/18	10001		
811/1														811/1	10001		
829/1														829/1	10002		
854/3														854/3	3456		
869														869	3345		
880														880	3336		

Druh věcného břemene: právo zřizovat a provozovat zařízení distribuční soustavy
 Oprávněný: dle smlouvy

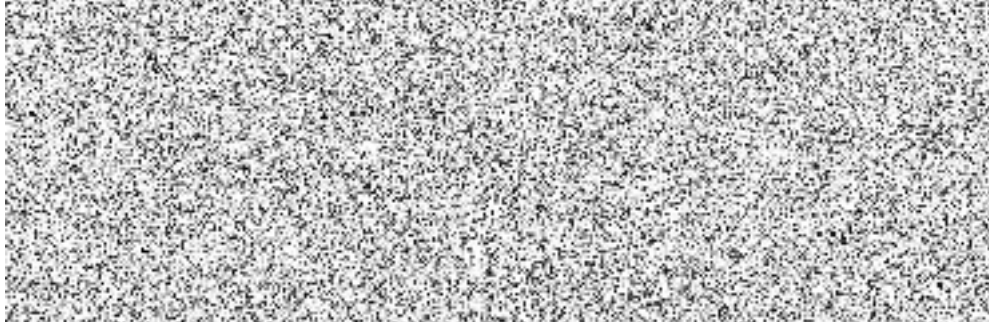
GEOMETRICKÝ PLÁN pro vymezení rozsahu věcného břemene k části pozemku	Geometrický plán overil úředně oprávněný zeměměřický inženýr:		Stejnopis overil úředně oprávněný zeměměřický inženýr:	
	Jméno, příjmení: 		Jméno, příjmení:	
	Číslo položky seznamu úředně oprávněných zeměměřických inženýrů: 2482/2009		Číslo položky seznamu úředně oprávněných zeměměřických inženýrů:	
	Dne: 27. července 2023 Číslo: 228/2023		Dne: Číslo:	
Nálezitostmi a přesností odpovídá právním předpisům.		Tento stejnopis odpovídá geometrickému plánu v elektronické podobě uloženému v dokumentaci katastrálního úřadu.		
Katastrální úřad souhlasí s očíslováním parcel.		Ověření stejnopisu geometrického plánu v listinné podobě.		
Vyhotovitel:  GEODETICKÁ KANCELÁŘ PLAVEC-MICHALEC Budovcová 2530 397 01 Písek				
Číslo plánu: 624-2663/2023				
Okres: Znojmo				
Obec: Znojmo				
Kat. území: Znojmo-Hradiště				
Mapový list: Znojmo 7-6/31,32; DKM				
Dosavadním vlastníkům pozemků byla poskytnuta možnost seznámit se v terénu s průběhem navrhovaných nových hranic, které byly označeny předepsaným způsobem:				

Seznam souřadnic (S-JTSK)

Číslo bodu	Souřadnice pro zápis do KN		Kód kv.
	Y	X	
508	644374.60	1193296.62	3
509	644374.02	1193296.70	6
510	644374.66	1193297.20	3
511	644375.56	1193298.59	3
512	644377.25	1193306.18	3
513	644376.60	1193305.56	3
514	644376.69	1193306.30	3
515	644369.86	1193281.01	3
516	644376.26	1193306.65	3
517	644376.74	1193306.55	3
518	644376.05	1193305.68	3
519	644389.90	1193279.95	3
520	644391.43	1193280.36	6
521	644390.84	1193279.56	6
522	644206.08	1193229.60	3
523	644199.04	1193191.43	3
524	644212.75	1193208.96	3
525	644213.80	1193210.81	3
526	644222.00	1193201.24	3
527	644222.37	1193200.90	3
528	644207.49	1193248.27	6
529	644207.60	1193247.79	6
530	644135.29	1193260.34	3
531	644134.79	1193260.37	3
532	644128.00	1193249.17	3
533	644144.22	1193227.53	3
534	644172.67	1193182.46	3
535	644172.91	1193182.02	3
536	644230.79	1193258.87	3
537	644229.83	1193258.24	3
538	644375.67	1193280.70	6
539	644376.02	1193281.24	6
540	644376.19	1193301.40	6
541	644223.77	1193197.70	3

Přehledka kladu listů

k.ú. Znojmo-Hradiště

č. zak.: 624-2663/2023

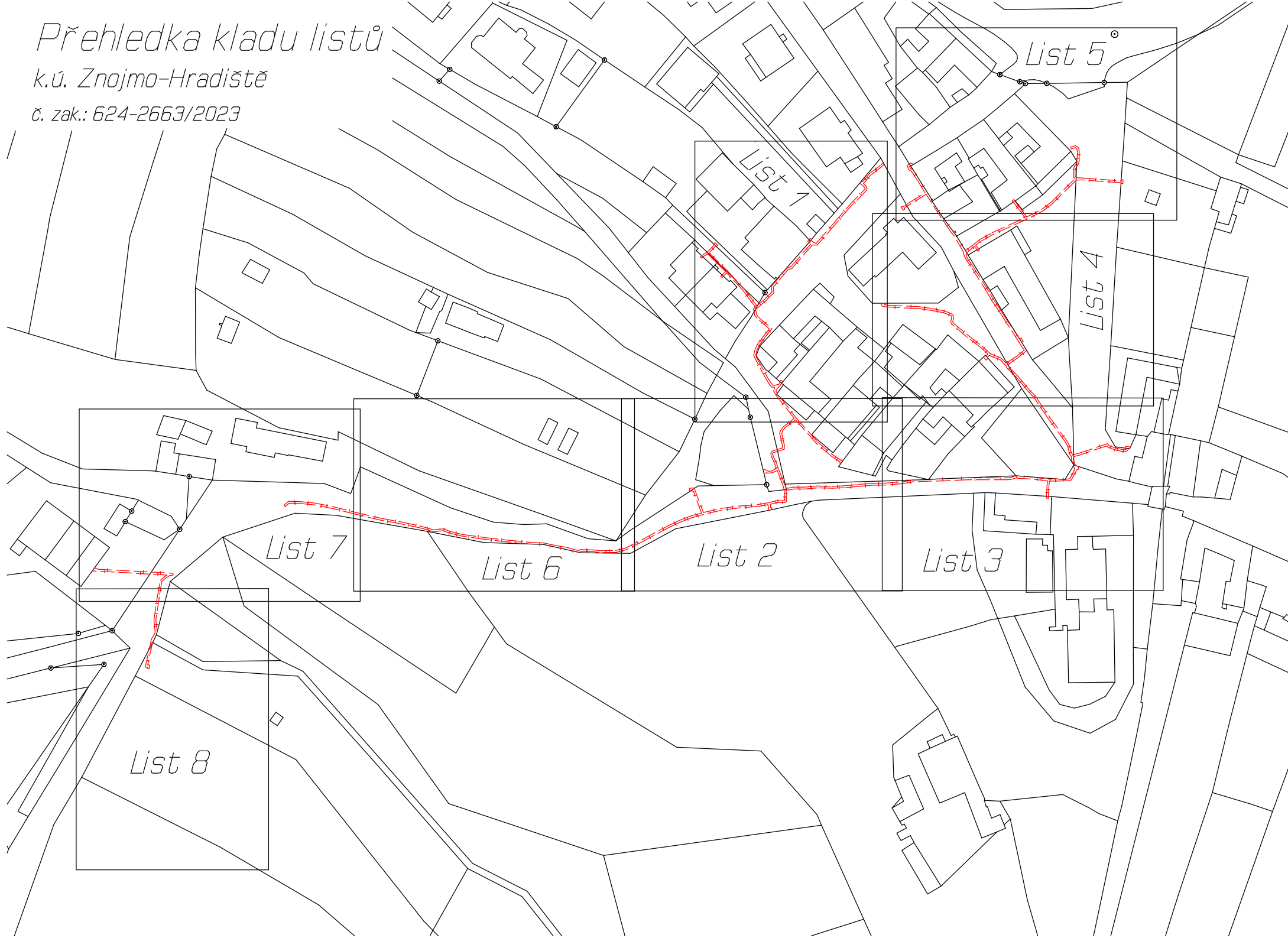

List 2

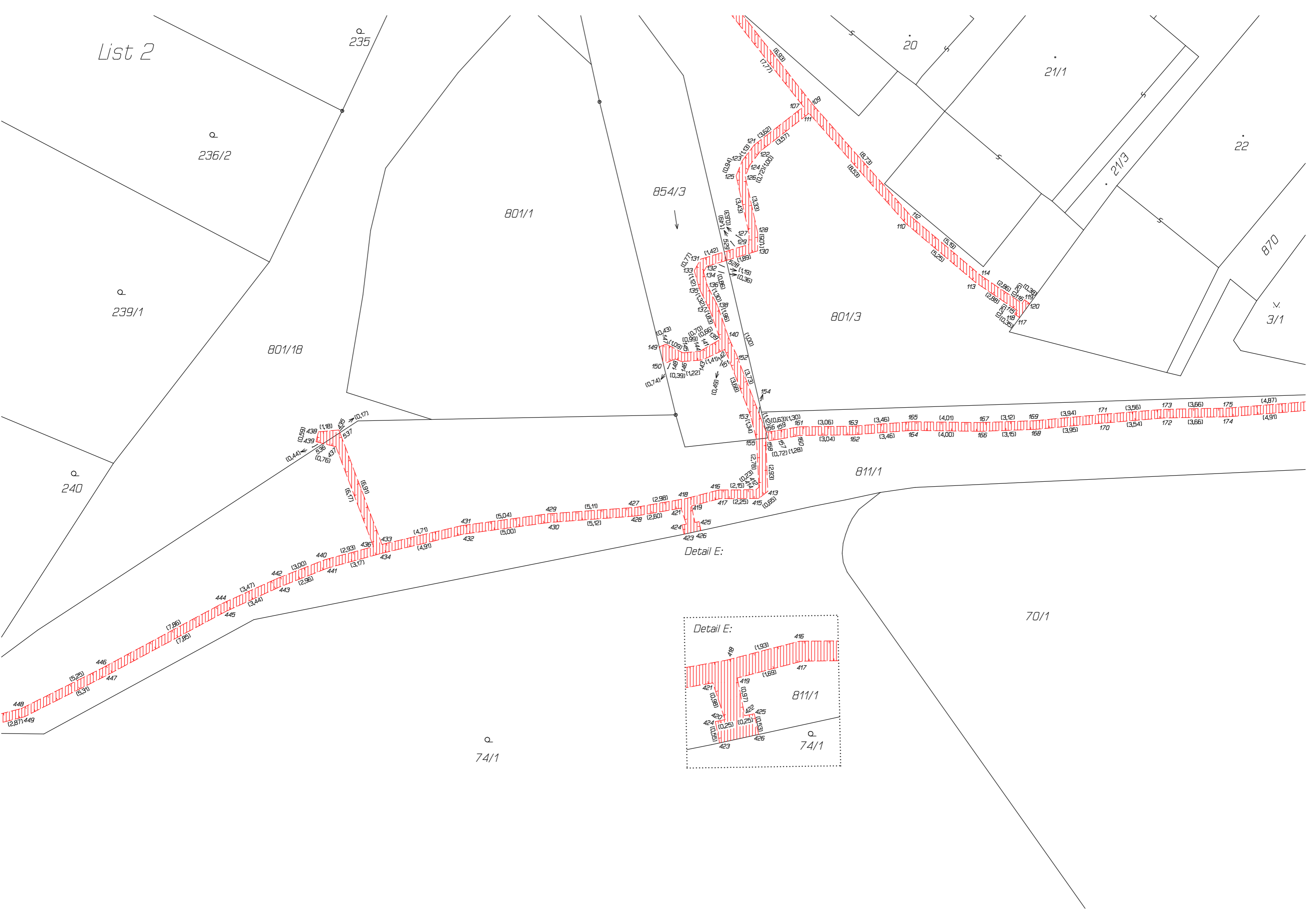



List 4

275

869

17/2

24

801/6

II
5/1

(0.40)
295
(0.35)
293
(0.75)

(1.00)
294
(1.45)
292

(7.90)
287
(3.72)
285
(3.19)
283
(2.23)
281
(0.92)
279
(0.60)

(7.90)
288
(3.69)
286
(3.14)
284
(2.11)
282
(0.50)
280
(0.57)
278
(0.59)
276
(0.69)
274

801/3

800/1

801/7

21/2

67/1

21/3

22

67/2
87/1

23

801/9

3/9

2/3

26

852

List 5

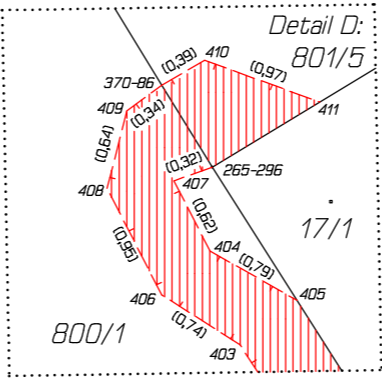

Detail D:

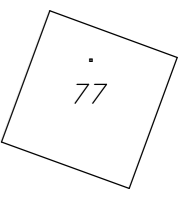
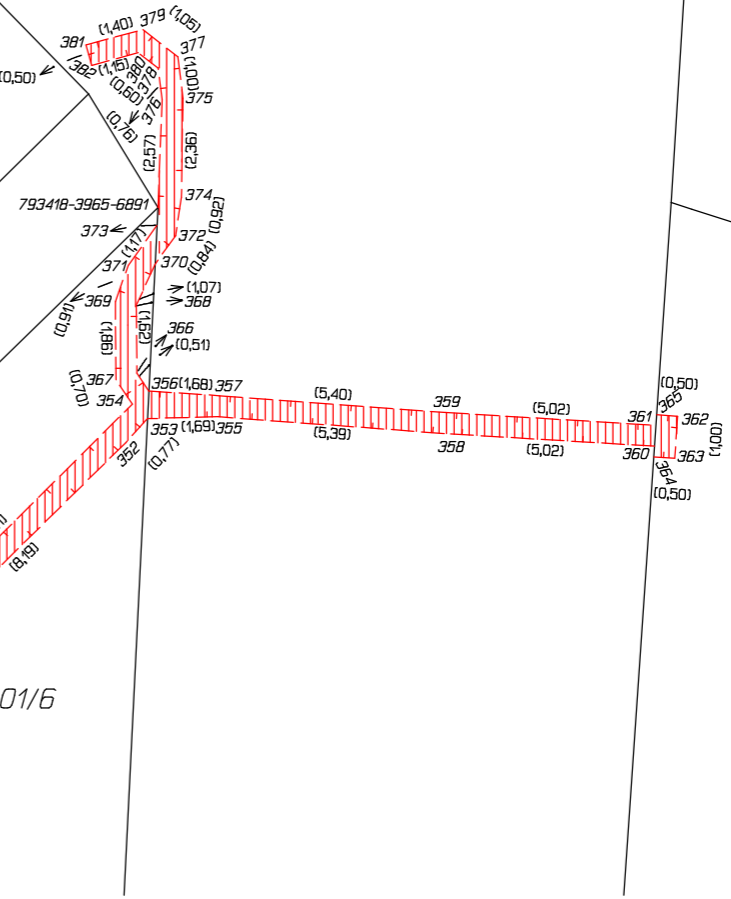
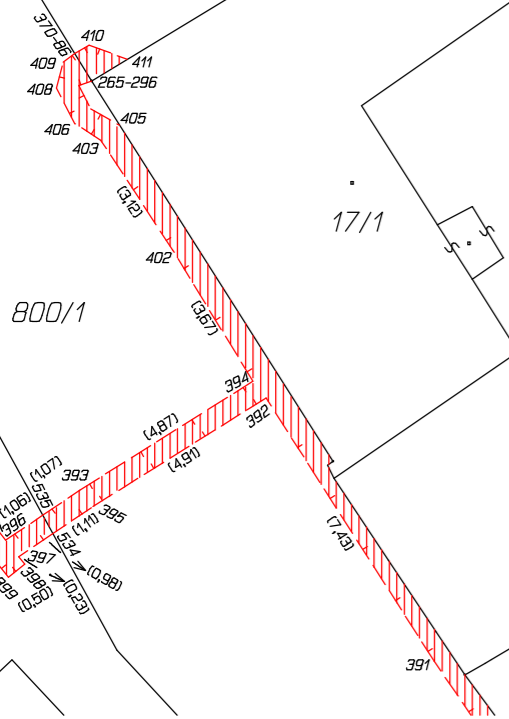

List 6

236/2

239/1

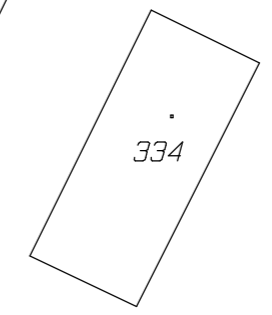
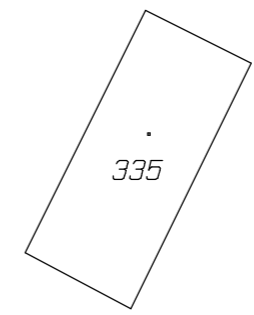

240

433

811/1

80/2

74/1

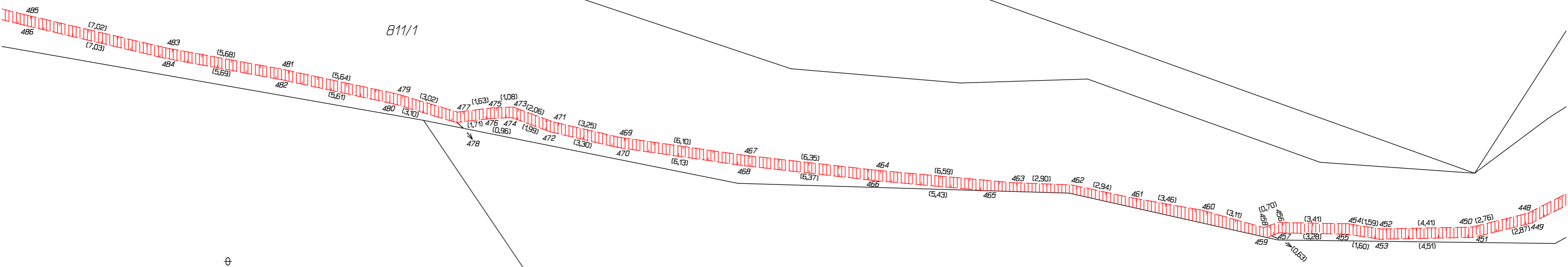

List 7

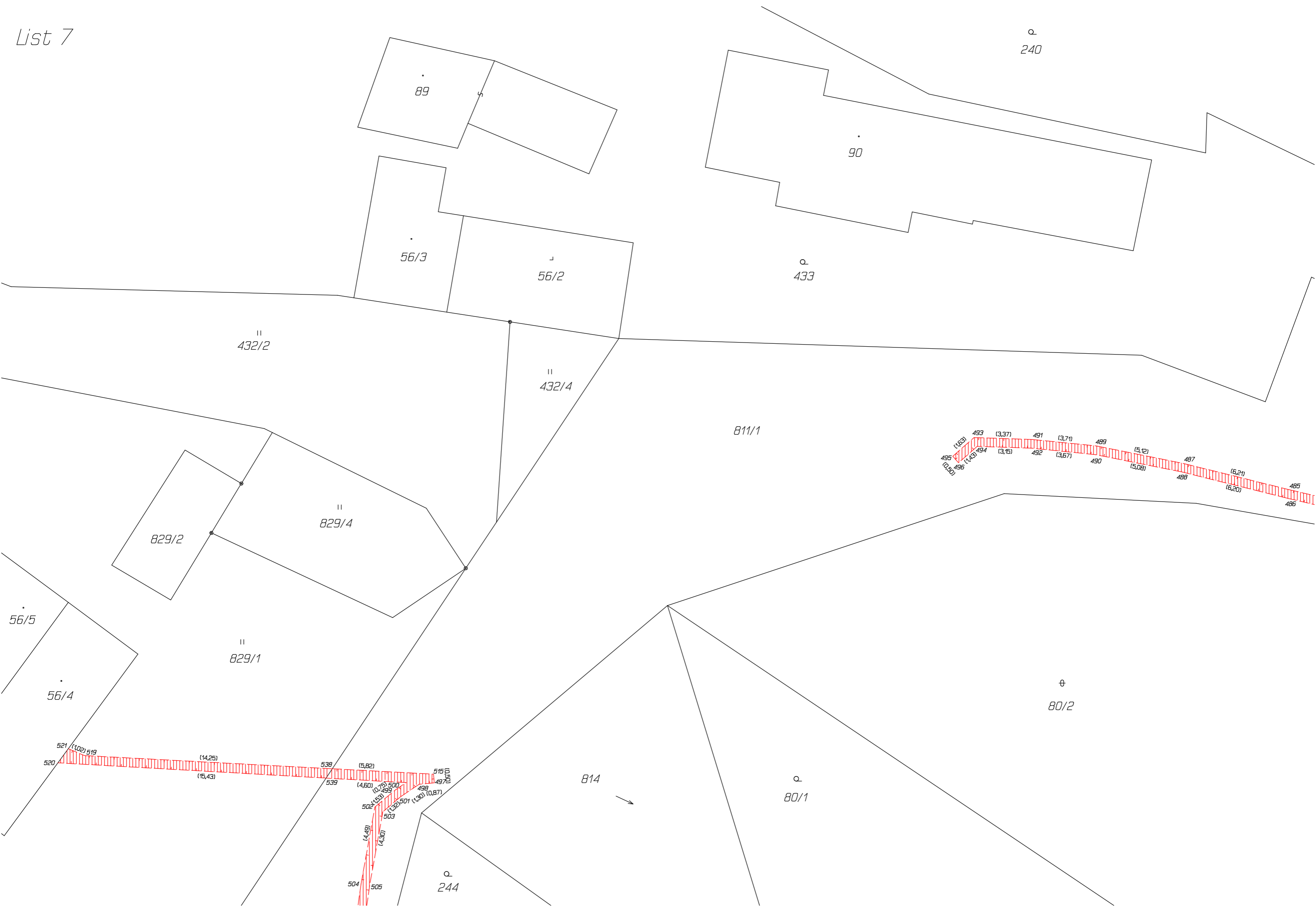

List 8
→ ω

ρ
253

ρ
245/1

\wedge
243/2

ρ
244

814
↓

ρ
80/1

\parallel
429/1

\oplus
429/2

\oplus
429/4

804/1

\wedge
430/1

\wedge
430/2

\parallel
829/1

811/1

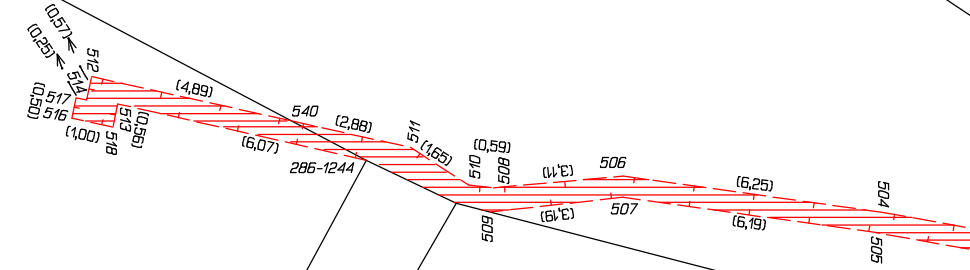

811/3

814

80/1