

Výkaz údajů o bonitovaných půdně ekologických jednotkách (BPEJ) k parcelám nového stavu

Parcelní číslo podle		Kód BPEJ	Výměra		BPEJ na dluhu parcely	Parcelní číslo podle		Kód BPEJ	Výměra		BPEJ na dluhu parcely				
katastru nemovitostí	zjednodušené evidence		ha	m ²		katastru nemovitostí	zjednodušené evidence		ha	m ²					
1715/82		42213	2	37											
1831/1		45800	9	41						1	c1				
1841		45800	4	35	q3 r3	2061/12		45600	20	54					
				4						10		2061/13	45600	15	95
				4						45		2061/14	45600	11	00
1843/2		45800	2	64			2061/15	45600	10	57					
1843/3		45800	2	97			2061/16	45600	14	57					
1843/6		45800	1	3	z3 v3 w3	2061/18		45600	17	16					
				60						2061/27		45600	19	17	
				46						2061/28		45600	10	98	
1843/11		45800	1	23			2061/29	45600	31	24					
1843/13		45800	2	66			2061/30	45600	20	54					
1843/18		45800		9			2061/31	45600	79	06					
1843/19		45800		22			2061/32	45600	59	00					
1843/21		45800		15		2061/38						45600	19	24	
1873/11		45600	22	26			2061/43	45600	13	16					
1873/12		45600	20	36		2061/44		45600	2	26					
				63						2061/45		45600	1	37	
1873/14		45600	25	60		2061/45		45600	1	0.44	d2 x4				
				8						60		1	37		
1873/15		45600	15	37					1	37					
				38						11					
2061/11		45600	24	54	14										

Zpřesnění geometrického a polohového určení pozemků podle § 50 odst. 1 písm. a) katastrálního zákona navržené v tomto geometrickém plánu lze v katastru nemovitostí provést jen na základě souhlasného prohlášení.

GEOMETRICKÝ PLÁN pro <i>rozdělení pozemku a průběh vylčené nebo vlastnický upřesněné hranice pozemků</i>	Geometrický plán ověřil úředně oprávněný zeměměřičský inženýr:	Stejnopis ověřil úředně oprávněný zeměměřičský inženýr:
	Jméno, příjmení: <i>Ing. Tomáš Buček</i>	Jméno, příjmení: <i>Ing. Tomáš Buček</i>
	Číslo položky seznamu úředně oprávněných zeměměřičských inženýrů: <i>647/1995</i>	Číslo položky seznamu úředně oprávněných zeměměřičských inženýrů: <i>647/1995</i>
	Dne: <i>27. 10. 2022</i> Číslo: <i>6762-22/231</i>	Dne: <i>15. 11. 2022</i> Číslo: <i>722 - 22/231</i>
Náležitostní a přesnost odpovídá právním předpisům.	Tento stejnopis odpovídá geometrickému plánu v elektronické podobě uloženému v dokumentaci katastrálního úřadu.	
Vyhovatel: <i>GEKON spol. s r.o.</i> <i>Politických vězňů 36</i> <i>Plzeň 30100</i> Číslo plánu: <i>2038-231/2022</i> Okres: <i>Plzeň-jih</i> Obec: <i>Stod</i> Kat. území: <i>Stod</i> Mapový list: <i>Stř/br 5-9/32, 5-9/41, 5-9/42</i> Dosavadním vlastníkům pozemků byla poskytnuta možnost seznámit se v terénu s průběhem navrhovaných nových hranic, které byly označeny předepsaným způsobem: <i>žel.roxor</i>	Katastrální úřad souhlasí s označováním parcel. Vladimír Karel KÚ pro Plzeňský kraj, KP Plzeň-jih PGP-1079/2022-406 2022.11.11 12:05:39 +01'00'	Ověření stejnopisu geometrického plánu v listinné podobě. 

VÝKAZ DOSAVADNÍHO A NOVÉHO STAVU ÚDAJŮ KATASTRU NEMOVITOSTÍ

Dosavadní stav			Nový stav											
Označení pozemku parc. číslem	Výměra parcely		Druh pozemku Způsob využití	Označení pozemku parc. číslem	Výměra parcely		Druh pozemku Způsob využití	Typ stavby Způsob využití	Způsob určení výměr	Porovnání se stavem evidence právních vztahů				
	ha	m ²			ha	m ²				Díl přechází z pozemku označeného v katastru nemovitostí	dřívější poz. evidenci	Číslo listu vlastnictví	Výměra dílu	
											ha	m ²		
139/2	1	18	<u>ostat.pl.</u> <u>ostat.komunikace</u>	139/2	1	23	<u>ostat.pl.</u> <u>ostat.komunikace</u>		0	139/2 3924/80	10001 10001	1	18 5	celá a1
												1	23	
139/4		85	<u>ostat.pl.</u> <u>ostat.komunikace</u>	139/4		94	<u>ostat.pl.</u> <u>ostat.komunikace</u>		0	139/4 1843/4	10002 10002	83 11		e4 f4
												94		
139/5		84	<u>ostat.pl.</u> <u>ostat.komunikace</u>	139/5		77	<u>ostat.pl.</u> <u>ostat.komunikace</u>		0	139/5	10002	77		
139/6		37	<u>ostat.pl.</u> <u>ostat.komunikace</u>	139/6		35	<u>ostat.pl.</u> <u>ostat.komunikace</u>		0	139/6	10002	35		
139/7	1	49	<u>ostat.pl.</u> <u>ostat.komunikace</u>	139/7	1	61	<u>ostat.pl.</u> <u>ostat.komunikace</u>		0	139/7 1843/7	10002 10002	1	49 12	celá t3
												1	61	
139/8		78	<u>ostat.pl.</u> <u>ostat.komunikace</u>	139/8		67	<u>ostat.pl.</u> <u>ostat.komunikace</u>		0	139/8	10002	67		
139/9		26	<u>ostat.pl.</u> <u>ostat.komunikace</u>	139/9	1	46	<u>ostat.pl.</u> <u>ostat.komunikace</u>		0	139/9 139/10 139/12 139/13	10002 10002 10002 10002	7 7 1	31	e3 c3 f3 d3
												1	46	
139/10		37	<u>ostat.pl.</u> <u>ostat.komunikace</u>	139/10		6	<u>ostat.pl.</u> <u>ostat.komunikace</u>		0	139/10 139/9 139/13	10002 10002 10002	1 1 4		k3 m3 l3
												6		
139/11		87	<u>ostat.pl.</u> <u>ostat.komunikace</u>	139/11		89	<u>ostat.pl.</u> <u>ostat.komunikace</u>		0	139/11 1873/13 2061/38 3924/28	10001 10001 10001 10001	72 15 0.22 2		t2 r2 p2 q2
												89		
				139/39		15	<u>ostat.pl.</u> <u>ostat.komunikace</u>		0	139/11	10001	15		
139/12	2	71	<u>ostat.pl.</u> <u>ostat.komunikace</u>	139/12	2	81	<u>ostat.pl.</u> <u>ostat.komunikace</u>		0	139/12 139/9 139/10 139/13 1843/11	10002 10002 10002 10002 10002	1 18 29 26 68		j3 i3 g3 h3 n3
												2	81	
139/13		31	<u>ostat.pl.</u> <u>ostat.komunikace</u>	zaniká					0	139/14	133	35		
139/14	2	13	<u>ostat.pl.</u> <u>ostat.komunikace</u>	139/14		35	<u>ostat.pl.</u> <u>ostat.komunikace</u>		0	139/14	133	35		
				139/41	1	78	<u>ostat.pl.</u> <u>ostat.komunikace</u>		0	139/14	133	1	78	

VÝKAZ DOSAVADNÍHO A NOVÉHO STAVU ÚDAJŮ KATASTRU NEMOVITOSTÍ

Dosavadní stav			Nový stav											
Označení pozemku parc. číslem	Výměra parcely		Druh pozemku Způsob využití	Označení pozemku parc. číslem	Výměra parcely		Druh pozemku Způsob využití	Typ stavby Způsob využití	Způsob určení výměr	Porovnání se stavem evidence právních vztahů				
	ha	m ²			ha	m ²				Díl přechází z pozemku označeného v katastru nemovitostí	dřívější poz. evidenci	Číslo listu vlastnictví	Výměra dílu	
											ha	m ²		
				139/37	1	<u>ostat.pl.</u> <u>ostat.komunikace</u>			0	139/24	10002		1	
139/25	1	02	<u>ostat.pl.</u> <u>ostat.komunikace</u>	139/25	1	30 <u>ostat.pl.</u> <u>ostat.komunikace</u>			0	139/25 2061/11 3924/81	1130 1130 1130	1	01 8 21	e1 d1 b1
												1	30	
139/26		71	<u>ostat.pl.</u> <u>ostat.komunikace</u>	139/26	91	<u>ostat.pl.</u> <u>ostat.komunikace</u>			0	139/26 2061/12 3924/82	1130 1130 1130		71 4 16	celá g1 f1
													91	
139/27		67	<u>ostat.pl.</u> <u>ostat.komunikace</u>	139/27	68	<u>ostat.pl.</u> <u>ostat.komunikace</u>			0	139/27 2061/13	10002 10002		67 1	celá h1+i1
													68	
139/28		81	<u>ostat.pl.</u> <u>ostat.komunikace</u>	139/28	89	<u>ostat.pl.</u> <u>ostat.komunikace</u>			0	139/28 2061/14	10002 10002		81 8	celá k1
													89	
139/29		37	<u>ostat.pl.</u> <u>ostat.komunikace</u>	139/29	37	<u>ostat.pl.</u> <u>ostat.komunikace</u>			0	139/29	10002		37	
139/30	1	94	<u>ostat.pl.</u> <u>ostat.komunikace</u>	139/30	1	87 <u>ostat.pl.</u> <u>ostat.komunikace</u>			0	139/30	133	1	87	
139/31	1	08	<u>ostat.pl.</u> <u>ostat.komunikace</u>	139/31	1	00 <u>ostat.pl.</u> <u>ostat.komunikace</u>			0	139/31 3924/85	133 133		98 2	i4 y1
													1	00
				139/36	6	<u>ostat.pl.</u> <u>ostat.komunikace</u>			0	139/31	133		6	
139/32	9	82	<u>ostat.pl.</u> <u>ostat.komunikace</u>	139/32	10	46 <u>ostat.pl.</u> <u>ostat.komunikace</u>			0	139/32 2061/44 2061/45 3924/68	133 133 133 133	8	69 80 87 10	p1 q1 v1 s1+o1
													10	46
1715/82	2	37	orná půda	1715/82	2	37 orná půda			0		10001			
1792/17	1	44	<u>ostat.pl.</u> jiná plocha	1792/17	1	44 <u>ostat.pl.</u> jiná plocha			0	1792/17 1792/18 1843/14	10002 10002 10002	1	42 1 1	n4 o4 p4
													1	44
1792/18		32	<u>ostat.pl.</u> jiná plocha	1792/18	22	<u>ostat.pl.</u> jiná plocha			0	1792/18	10002		22	
1792/21		74	<u>ostat.pl.</u> jiná plocha	1792/21	72	<u>ostat.pl.</u> jiná plocha			0	1792/21	1972		72	
				1792/53	2	<u>ostat.pl.</u> jiná plocha			0	1792/21	1972		2	

VÝKAZ DOSAVADNÍHO A NOVÉHO STAVU ÚDAJŮ KATASTRU NEMOVITOSTÍ

Dosavadní stav				Nový stav											
Označení pozemku parc. číslem	Výměra parcely		Druh pozemku	Označení pozemku parc. číslem	Výměra parcely		Druh pozemku	Typ stavby	Způsob využití	Způsob určení výměr	Porovnání se stavem evidence právních vztahů				
	ha	m ²	Způsob využití		ha	m ²	Způsob využití	Způsob využití			Díl přechází z pozemku označeného v katastru nemovitostí	dřívější poz. evidenci	Číslo listu vlastnictví	Výměra dílu	
													ha	m ²	
1792/22	18	53	<i>ostat.pl. jiná plocha</i>	1792/22	16	05	<i>ostat.pl. jiná plocha</i>			0	1792/22	10001	16	05	
				1792/54		56	<i>ostat.pl. ostat.komunikace</i>			0	1792/22	10001		56	
				1792/55	1	92	<i>ostat.pl. jiná plocha</i>			0	1792/22	10001		1	92
1831	9	45	travní p.	1831/1	9	41	travní p.			0	1831	1972	9	41	
				1831/2		4	<i>ostat.pl. ostat.komunikace</i>			0	1831	1972			4
1841	4	14	travní p.	1841	4	45	travní p.			0	1841 1843/8	10002 10002	4	10 35	r3 q3
1843/2	2	66	travní p.	1843/2	2	64	travní p.			0	1843/2	10002	2	64	
1843/3	3	13	travní p.	1843/3	2	97	travní p.			0	1843/3	10002	2	97	
1843/4	38	travní p.	1843/4	29	<i>ostat.pl. ostat.komunikace</i>					0	1843/4 139/4	10002 10002	27	d4	
													2	b4	
													29		
1843/5	62	travní p.	1843/5	66	<i>ostat.pl. ostat.komunikace</i>					0	1843/5 139/5	10002 10002	59 7	c4 a4	
1843/6	2	15	travní p.	1843/6	2	09	travní p.			0	1843/6 1843/5 1843/7	10002 10002 10002	1	w3	
													3	z3	
													60	v3	
													2	09	
1843/7	1	67	travní p.	1843/7	1	66	<i>ostat.pl. ostat.komunikace</i>			0	1843/7 139/6 1843/6	10002 10002 10002	95 2 69	u3 y3 x3	
													1	66	
1843/8	98	travní p.	1843/8	78	<i>ostat.pl. ostat.komunikace</i>					0	1843/8 139/8 1841	10002 10002 10002	63	p3	
													11	o3	
													4	s3	
													78		
1843/11	1	91	travní p.	1843/11	1	23	travní p.			0	1843/11	10002	1	23	
1843/13	4	15	travní p.	1843/13	2	66	travní p.			0	1843/13	10001	2	66	

VÝKAZ DOSAVADNÍHO A NOVÉHO STAVU ÚDAJŮ KATASTRU NEMOVITOSTÍ

Dosavadní stav				Nový stav										
Označení pozemku parc. číslem	Výměra parcely		Druh pozemku Způsob využití	Označení pozemku parc. číslem	Výměra parcely		Druh pozemku Způsob využití	Typ stavby Způsob využití	Způsob. určený výměr	Porovnání se stavem evidence právních vztahů				
	ha	m ²			ha	m ²				Díl přechází z pozemku označeného v katastru nemovitostí	dřívější poz. evidenci	Číslo listu vlastnictví	Výměra dílu	
											ha	m ²		
1843/14		30	travní p.	1843/17	1	18	ostat.pl. ostat.komunikace		0	1843/13	10001	1	18	
				1843/18		9	travní p.		0	1843/13	10001		9	
				1843/19		22	travní p.		0	1843/13	10001		22	
				1843/14		25	ostat.pl. ostat.komunikace		0	1843/14 1792/17 1792/18	10002 10002 10002		14 2 9	j4 m4 k4
				1843/21		15	travní p.		0	1843/14	10002		15	
1873/11	22	66	travní p.	1873/11	22	26	travní p.		0	1873/11	10002	22	26	
1873/12	21	15	travní p.	1873/12	20	99	travní p.		0	1873/12	10002	20	99	
1873/13		32	travní p.	zaniká										
1873/14	34	73	travní p.	1873/14	34	20	travní p.		0	1873/14	10002	34	20	
1873/15	57	61	travní p.	1873/15	53	48	travní p.		0	1873/15	10002	53	48	
				1873/17	6	71	ostat.pl. ostat.komunikace		0	139/16 1873/15	10002 10002	2 4 6	58 13 71	b3 a3
2061/11	24	62	orná půda	2061/11	24	55	orná půda		0	2061/11 139/25	1130 1130	24 1	54 1	l4 c1
2061/12	20	58	orná půda	2061/12	20	54	orná půda		0	2061/12	1130	20	54	
2061/13	15	96	orná půda	2061/13	15	95	orná půda		0	2061/13	10002	15	95	
2061/14	11	08	orná půda	2061/14	11	00	orná půda		0	2061/14	10002	11	00	
2061/15	10	80	orná půda	2061/15	10	57	orná půda		0	2061/15	1131	10	57	
				2061/49		23	ostat.pl. ostat.komunikace		0	2061/15	1131		23	
2061/16	14	77	orná půda	2061/16	14	57	orná půda		0	2061/16	1096	14	57	
				2061/48		20	ostat.pl. ostat.komunikace		0	2061/16	1096		20	
2061/18	17	18	orná půda	2061/18	17	16	orná půda		0	2061/18	1154	17	16	
				2061/50		2	ostat.pl. ostat.komunikace		0	2061/18	1154		2	
2061/27	19	54	orná půda	2061/27	19	17	orná půda		0	2061/27	1132	19	17	
2061/28	11	01	orná půda	2061/28	10	98	orná půda		0	2061/28	10002	10	98	

VÝKAZ DOSAVADNÍHO A NOVÉHO STAVU ÚDAJŮ KATASTRU NEMOVITOSTÍ

Dosavadní stav				Nový stav				Porovnání se stavem evidence právních vztahů						
Označení pozemku parc. číslem	Výměra parcely		Druh pozemku Způsob využití	Označení pozemku parc. číslem	Výměra parcely		Druh pozemku Způsob využití	Typ stavby	Způsob určení výměry	Díl přechází z pozemku katastru nemovitostí	Číslo listu vlastnictví	Výměra dílu		Označení dílu
	ha	m ²			ha	m ²						ha	m ²	
3924/80		91	vodní pl. lok. přirozený	3924/80		86	vodní pl. lok. přirozený		0	3924/80	10001		86	
3924/81	2	16	vodní pl. lok. přirozený	3924/81	1	95	vodní pl. lok. přirozený		0	3924/81	1130	1	95	
3924/82	1	02	vodní pl. lok. přirozený	3924/82		86	vodní pl. lok. přirozený		0	3924/82	1130		86	
3924/83		50	vodní pl. lok. přirozený	3924/83		42	vodní pl. lok. přirozený		0	3924/83	133		42	
				3924/98		11	ostat. pl. ostat. komunikace		0	3924/83 3924/84	133		8 3	q4 j1
3924/84		23	vodní pl. lok. přirozený	3924/84		20	vodní pl. lok. přirozený		0	3924/84	133		20	
3924/85	7	75	vodní pl. lok. přirozený	3924/85	7	77	vodní pl. lok. přirozený		0	3924/85 139/31	133 133	7	73 4	i2 z1+x1
	12	44	79		12	44	79							

Seznam souřadnic (S-JTSK)

Č. bodu	Y	X	kód kv.	Poznámka	Č. bodu	Y	X	kód kv.	Poznámka
1	838963.60	1079221.28	3	žel.roxor	42	838581.53	1079114.46	3	žel.roxor
2	838036.62	1079413.14	3	žel.roxor	43	838579.77	1079110.47	3	žel.roxor
3	838953.35	1079217.11	3	žel.roxor	44	838560.44	1079116.72	3	žel.roxor
4	838954.10	1079212.32	3	žel.roxor	45	838561.46	1079121.06	3	žel.roxor
5	838943.35	1079206.65	3	žel.roxor	46	838551.67	1079124.68	3	žel.roxor
6	838940.85	1079210.64	3	žel.roxor	47	838529.00	1079130.33	3	žel.roxor
7	838923.30	1079200.52	3	žel.roxor	48	838530.48	1079134.68	3	žel.roxor
8	838925.37	1079196.12	3	žel.roxor	49	838509.59	1079145.37	3	žel.roxor
9	838902.56	1079182.77	3	žel.roxor	50	838506.90	1079141.62	3	žel.roxor
10	838900.09	1079186.49	3	žel.roxor	51	838484.39	1079152.86	3	žel.roxor
11	838878.91	1079173.97	3	žel.roxor	52	838486.52	1079157.09	3	žel.roxor
12	838880.74	1079169.62	3	žel.roxor	53	838476.30	1079162.71	3	žel.roxor
13	838859.32	1079157.18	3	žel.roxor	54	838474.40	1079158.70	3	žel.roxor
14	838856.89	1079161.06	3	žel.roxor	55	838458.98	1079169.88	3	žel.roxor
15	838838.08	1079150.25	3	žel.roxor	56	838461.15	1079173.68	3	žel.roxor
16	838840.12	1079146.14	3	žel.roxor	57	838454.40	1079177.88	3	žel.roxor
17	838822.63	1079136.28	3	žel.roxor	58	838452.32	1079173.95	3	žel.roxor
18	838820.04	1079140.18	3	žel.roxor	59	838434.86	1079182.83	3	žel.roxor
19	838804.93	1079132.20	3	žel.roxor	60	838436.14	1079186.71	3	žel.roxor
20	838771.17	1079119.00	3	žel.roxor	61	838422.03	1079194.02	3	žel.roxor
21	838805.96	1079127.74	3	žel.roxor	62	838418.83	1079191.00	3	žel.roxor
22	838792.58	1079121.95	3	žel.roxor	63	838400.59	1079201.54	3	žel.roxor
23	838772.24	1079114.32	3	žel.roxor	64	838402.31	1079205.48	3	žel.roxor
24	838751.81	1079108.44	3	žel.roxor	65	838381.12	1079217.74	3	žel.roxor
25	838749.66	1079112.30	3	žel.roxor	66	838378.24	1079214.29	3	žel.roxor
26	838729.09	1079107.70	3	žel.roxor	67	838358.77	1079226.91	3	žel.roxor
27	838729.21	1079103.05	3	žel.roxor	68	838360.78	1079230.94	8	žel.roxor
28	838711.06	1079100.44	3	žel.roxor	69	838338.61	1079246.13	3	žel.roxor
29	838710.05	1079104.73	3	žel.roxor	70	838335.91	1079243.08	3	žel.roxor
30	838694.27	1079102.95	3	žel.roxor	71	838318.25	1079254.96	3	žel.roxor
31	838694.08	1079098.54	3	žel.roxor	72	838319.95	1079258.73	3	žel.roxor
32	838682.04	1079097.84	3	žel.roxor	73	838303.59	1079269.27	3	žel.roxor
33	838681.44	1079102.28	3	žel.roxor	74	838300.97	1079266.05	3	žel.roxor
35	838661.36	1079098.02	3	žel.roxor	75	838281.30	1079278.86	3	žel.roxor
36	838632.06	1079098.42	3	žel.roxor	76	838284.27	1079281.70	3	žel.roxor
37	838631.88	1079102.79	3	žel.roxor	77	838264.08	1079295.04	3	žel.roxor
38	838626.03	1079103.64	3	žel.roxor	78	838261.66	1079291.74	3	žel.roxor
39	838624.68	1079099.39	3	žel.roxor	79	838248.88	1079299.30	3	žel.roxor
40	838601.06	1079104.77	3	žel.roxor	80	838250.41	1079303.03	3	žel.roxor
41	838601.92	1079108.91	3	žel.roxor	81	838236.78	1079309.96	3	žel.roxor

Seznam souřadnic (S-JTSK)

Č. bodu	Y	X	kód kv.	Poznámka	Č. bodu	Y	X	kód kv.	Poznámka
82	838234.53	1079306.60	3	žel.roxor	168	838191.39	1079329.20	8	žel.roxor
83	838214.52	1079316.95	3	žel.roxor	170	838191.69	1079333.82	8	žel.roxor
84	838216.23	1079320.62	3	žel.roxor	171	838145.98	1079360.29	8	žel.roxor
85	838196.24	1079331.45	3	žel.roxor	172	838146.56	1079355.03	8	žel.roxor
86	838193.81	1079327.92	3	žel.roxor	174	838134.53	1079368.33	8	žel.roxor
87	838173.48	1079338.67	3	žel.roxor	175	838130.94	1079371.17	8	žel.roxor
88	838174.85	1079342.63	3	žel.roxor	177	838116.19	1079382.74	8	žel.roxor
89	838155.80	1079353.95	3	žel.roxor	178	838098.39	1079391.27	8	žel.roxor
90	838153.10	1079350.81	3	žel.roxor	179	838097.93	1079396.64	8	žel.roxor
91	838136.89	1079361.28	3	žel.roxor	180	838093.38	1079399.99	8	žel.roxor
92	838138.99	1079364.81	3	žel.roxor	181	838083.89	1079400.94	8	žel.roxor
93	838120.12	1079379.71	3	žel.roxor	182	838078.58	1079403.75	8	žel.roxor
94	838116.91	1079377.15	3	žel.roxor	183	838072.95	1079411.46	8	žel.roxor
95	838101.07	1079389.36	3	žel.roxor	184	838066.31	1079414.46	8	žel.roxor
96	838102.96	1079392.95	3	žel.roxor	185	838067.80	1079409.27	8	žel.roxor
97	838091.15	1079401.62	3	žel.roxor	186	838054.15	1079413.70	8	žel.roxor
98	838087.45	1079399.06	3	žel.roxor	187	838055.23	1079418.05	8	žel.roxor
99	838072.95	1079406.72	3	žel.roxor	188	838051.70	1079417.98	8	žel.roxor
100	838074.95	1079410.55	3	žel.roxor	189	838048.12	1079412.80	8	žel.roxor
101	838063.80	1079415.60	3	žel.roxor	190	838044.99	1079416.14	8	žel.roxor
102	838062.17	1079412.05	3	žel.roxor	191	838046.33	1079412.17	8	žel.roxor
103	838055.87	1079413.74	3	žel.roxor	192	838046.08	1079416.53	8	žel.roxor
104	838055.96	1079418.06	3	žel.roxor	193	838043.89	1079415.74	8	žel.roxor
108	838954.19	1079217.45	8	žel.roxor	194	838041.08	1079414.74	8	žel.roxor
109	838050.36	1079413.60	3	žel.roxor	195	838034.65	1079407.06	8	žel.roxor
110	838039.74	1079409.82	3	žel.roxor	441-33	838396.62	1079211.24	4	žel.roxor
111	838033.18	1079406.26	3	žel.roxor	441-34	838258.29	1079297.91	4	žel.roxor
112	838030.94	1079409.65	3	žel.roxor	441-137	838030.38	1079410.75	4	žel.roxor
113	838050.05	1079417.95	3	žel.roxor	441-140	838048.85	1079412.03	4	žel.roxor
114	838551.24	1079120.61	3	žel.roxor	441-146	838101.61	1079383.43	4	žel.roxor
116	838950.76	1079210.56	8	žel.roxor	1339-4	838662.69	1079102.22	3	žel.roxor
117	838932.57	1079200.34	8	žel.roxor	1339-8	838762.92	1079116.30	3	žel.roxor
118	838930.35	1079204.58	8	žel.roxor	1339-11	838812.51	1079136.24	3	žel.roxor
119	838916.13	1079190.71	8	žel.roxor	1339-30	838973.47	1079225.37	3	žel.roxor
120	838913.79	1079194.77	8	žel.roxor	1339-107	838535.20	1079132.38	3	žel.roxor
121	838899.77	1079186.30	3	žel.roxor	1349-1158	838455.88	1079172.74	5	žel.roxor
122	838901.71	1079182.26	8	žel.roxor	1349-1213	838513.10	1079138.62	5	žel.roxor
123	838884.52	1079171.90	8	žel.roxor	1349-1215	838595.81	1079105.40	5	žel.roxor
124	838867.52	1079161.94	8	žel.roxor	1349-1217	838676.96	1079097.72	5	žel.roxor
125	838849.07	1079151.29	8	žel.roxor	1349-1218	838712.68	1079101.13	5	žel.roxor
126	838844.65	1079148.75	8	žel.roxor	1349-1219	838744.74	1079107.55	5	žel.roxor
127	838845.22	1079154.35	3	žel.roxor	1349-1224	838904.43	1079183.85	5	žel.roxor
128	838819.01	1079134.43	3	žel.roxor	1349-1226	838973.95	1079220.29	3	žel.roxor
129	838793.96	1079127.91	3	žel.roxor	1349-1238	838456.77	1079176.62	3	žel.roxor
130	838743.34	1079110.89	3	žel.roxor	1487-63	838961.63	1079122.05	8	žel.roxor
131	838730.72	1079108.06	3	žel.roxor	1487-81	838957.12	1079213.23	8	žel.roxor
132	838678.54	1079097.87	3	žel.roxor	1487-95	838954.46	1079217.05	8	žel.roxor
133	838673.17	1079097.92	3	žel.roxor	1487-161	838937.27	1079192.09	8	žel.roxor
134	838611.80	1079102.32	3	žel.roxor	1487-185	838932.41	1079200.62	8	žel.roxor
135	838585.64	1079108.90	3	žel.roxor	1487-223	838881.97	1079175.73	8	žel.roxor
136	838581.57	1079109.99	8	žel.roxor	1487-274	838916.06	1079190.82	8	žel.roxor
137	838580.45	1079110.29	8	žel.roxor	1487-359	838901.67	1079182.32	8	žel.roxor
138	838578.09	1079115.59	3	žel.roxor	1487-444	838884.11	1079172.55	8	žel.roxor
139	838585.60	1079113.35	3	žel.roxor	1487-520	838867.05	1079163.07	8	žel.roxor
140	838568.83	1079118.64	3	žel.roxor	1487-577	838854.21	1079140.08	8	žel.roxor
141	838563.32	1079120.45	8	žel.roxor	1487-597	838848.72	1079152.06	8	žel.roxor
142	838560.14	1079121.55	8	žel.roxor	1487-664	838606.43	1079104.12	8	žel.roxor
143	838557.30	1079118.05	8	žel.roxor	1487-742	838822.27	1079136.75	8	žel.roxor
144	838548.89	1079125.98	8	žel.roxor	1487-758	838847.21	1079155.88	8	žel.roxor
145	838546.22	1079122.80	8	žel.roxor	1487-854	838823.46	1079131.48	8	žel.roxor
146	838525.62	1079137.17	8	žel.roxor	1487-940	838789.22	1079113.18	8	žel.roxor
147	838516.39	1079141.89	8	žel.roxor	1487-970	838637.31	1079093.78	8	žel.roxor
148	838522.14	1079133.83	8	žel.roxor	1487-2020	838580.66	1079110.61	8	žel.roxor
149	838512.99	1079138.51	8	žel.roxor	1487-2129	838557.72	1079118.50	8	žel.roxor
150	838480.69	1079160.29	3	žel.roxor	1487-2183	838546.33	1079122.92	8	žel.roxor
151	838456.73	1079176.43	5	žel.roxor	1487-2304	838522.48	1079134.19	8	žel.roxor
152	838456.27	1079171.54	8	žel.roxor	1487-2571	838516.06	1079141.56	8	žel.roxor
153	838455.81	1079171.81	3	žel.roxor	1487-2801	838438.65	1079178.58	8	žel.roxor
154	838438.27	1079181.09	8	žel.roxor	1487-2804	838438.07	1079182.45	8	žel.roxor
155	838437.53	1079186.04	8	žel.roxor	1487-2809	838437.26	1079187.85	8	žel.roxor
156	838416.18	1079197.42	8	žel.roxor	1487-2936	838415.30	1079194.87	8	žel.roxor
157	838408.31	1079201.99	8	žel.roxor	1487-2957	838413.30	1079189.10	8	žel.roxor
158	838414.77	1079193.35	8	žel.roxor	1487-3010	838406.27	1079199.80	8	žel.roxor
159	838405.32	1079198.81	8	žel.roxor	1487-3214	838376.31	1079218.18	8	žel.roxor
160	838386.20	1079214.80	8	žel.roxor	1487-3383	838346.42	1079200.44	8	žel.roxor
161	838374.18	1079216.92	8	žel.roxor	1488-303	838207.10	1079320.87	8	žel.roxor
162	838261.74	1079296.41	8	žel.roxor	1488-335	838200.83	1079329.65	8	žel.roxor
164	838201.63	1079328.53	8	žel.roxor	1488-374	838195.70	1079325.49	8	žel.roxor
165	838200.32	1079329.24	8	žel.roxor	1488-396	838192.50	1079326.79	8	žel.roxor
166	838194.78	1079327.41	8	žel.roxor	1488-402	838191.56	1079334.09	8	žel.roxor
167	838196.76	1079326.35	8	žel.roxor					

Seznam souřadnic (S-JTSK)

Č. bodu	Y	X	kód kv.	Poznámka
1488-427	838186.65	1079336.44	8	žel.roxor
1488-655	838147.04	1079350.68	8	žel.roxor
1488-657	838146.45	1079356.03	8	žel.roxor
1488-659	838145.56	1079364.13	8	žel.roxor
1488-731	838131.90	1079360.16	8	žel.roxor
1488-737	838131.39	1079365.61	8	žel.roxor
1488-738	838131.07	1079368.96	8	žel.roxor
1488-741	838130.45	1079379.53	8	žel.roxor
1488-881	838109.13	1079383.08	8	žel.roxor
1488-947	838098.89	1079385.44	8	žel.roxor
1488-950	838098.37	1079391.47	8	žel.roxor
1488-952	838097.83	1079397.83	8	žel.roxor
1488-1043	838084.42	1079396.15	8	žel.roxor
1488-1049	838083.79	1079401.84	8	žel.roxor
1488-1051	838083.47	1079404.78	8	žel.roxor
1488-1161	838066.67	1079409.59	8	žel.roxor
1488-1165	838066.37	1079424.79	8	žel.roxor
1488-1210	838055.53	1079441.74	8	žel.roxor
1488-1212	838055.22	1079416.97	8	žel.roxor
1488-1213	838055.22	1079413.32	8	žel.roxor
1488-1238	838050.35	1079408.49	8	žel.roxor
1488-1275	838043.99	1079420.19	8	žel.roxor
1488-1276	838043.90	1079417.29	8	žel.roxor
1488-1277	838043.88	1079414.41	8	žel.roxor
1488-1335	838036.96	1079415.22	8	žel.roxor
1488-1345	838035.83	1079406.88	8	žel.roxor
1488-1370	838032.07	1079407.45	8	žel.roxor
1488-3926	838083.88	1079408.54	8	žel.roxor
1488-3927	838066.30	1079413.23	8	žel.roxor
1488-3931	838949.03	1079225.20	8	žel.roxor
1488-3934	838927.69	1079209.71	8	žel.roxor
1488-3935	838930.77	1079203.77	8	žel.roxor
1488-3936	838924.12	1079144.22	8	žel.roxor
1488-3937	838914.12	1079194.20	8	žel.roxor
1488-3938	838912.18	1079197.60	8	žel.roxor
1488-3939	838902.90	1079142.70	8	žel.roxor
1488-3940	838899.90	1079186.03	8	žel.roxor
1488-3941	838898.96	1079188.01	8	žel.roxor
1488-3949	838592.73	1079108.69	8	žel.roxor
1488-3950	838590.37	1079103.97	8	žel.roxor
1488-3951	838584.61	1079114.00	8	žel.roxor
1488-3952	838560.53	1079122.03	8	žel.roxor
1488-3953	838549.40	1079126.58	8	žel.roxor
1488-3955	838528.81	1079140.20	8	žel.roxor
1488-3956	838525.48	1079137.04	8	žel.roxor
1488-3957	838520.33	1079145.80	8	žel.roxor
1488-3959	838416.91	1079199.56	8	žel.roxor
1488-3960	838409.84	1079203.63	8	žel.roxor
1488-3961	838335.09	1079252.06	8	žel.roxor
1488-3962	838280.03	1079288.44	8	žel.roxor
1890-20	838033.34	1079404.98	3	žel.roxor

Pozn.: stabilizace žel.roxorem dočasná – ohroženo staveb. čin.

List 1:

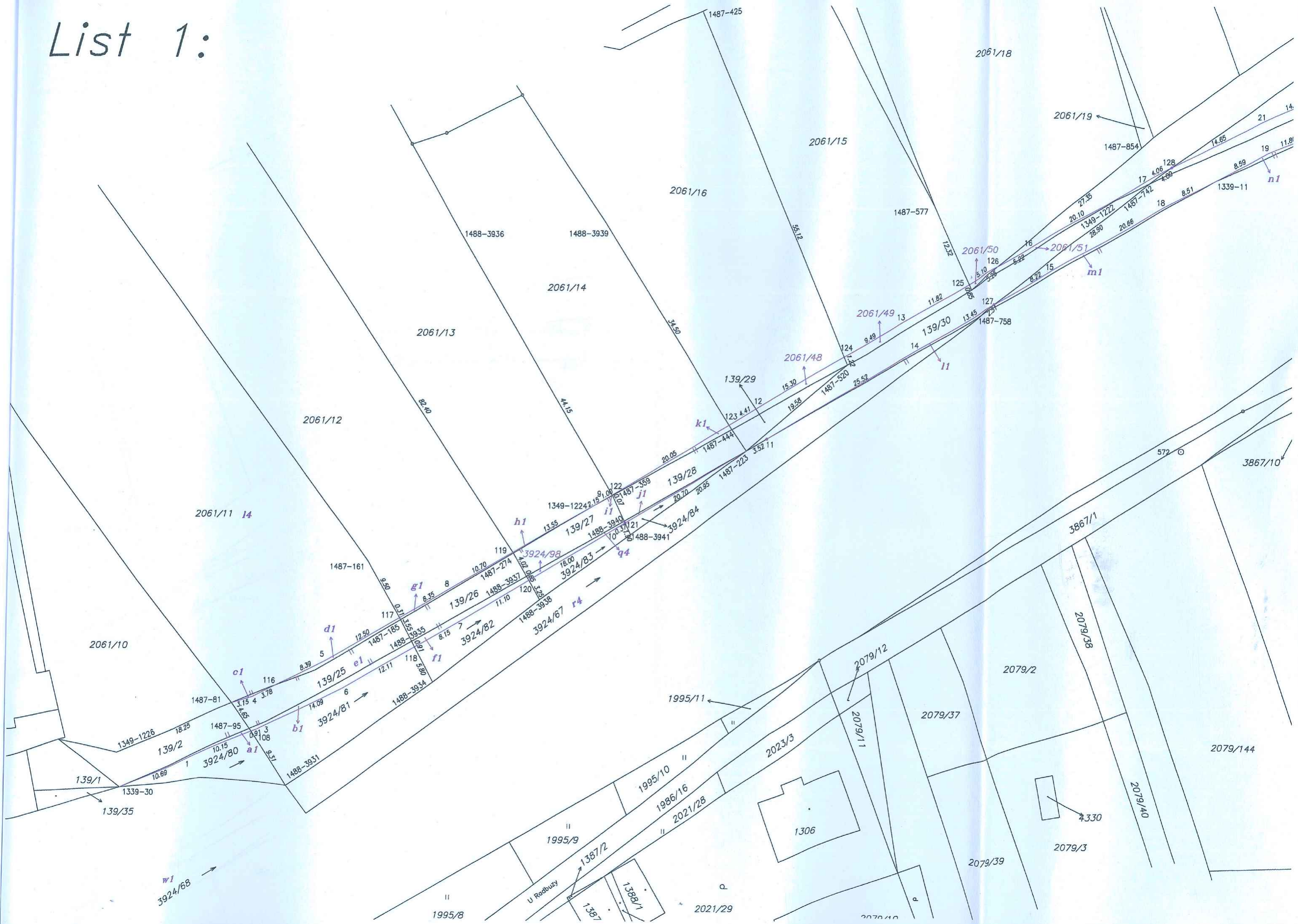

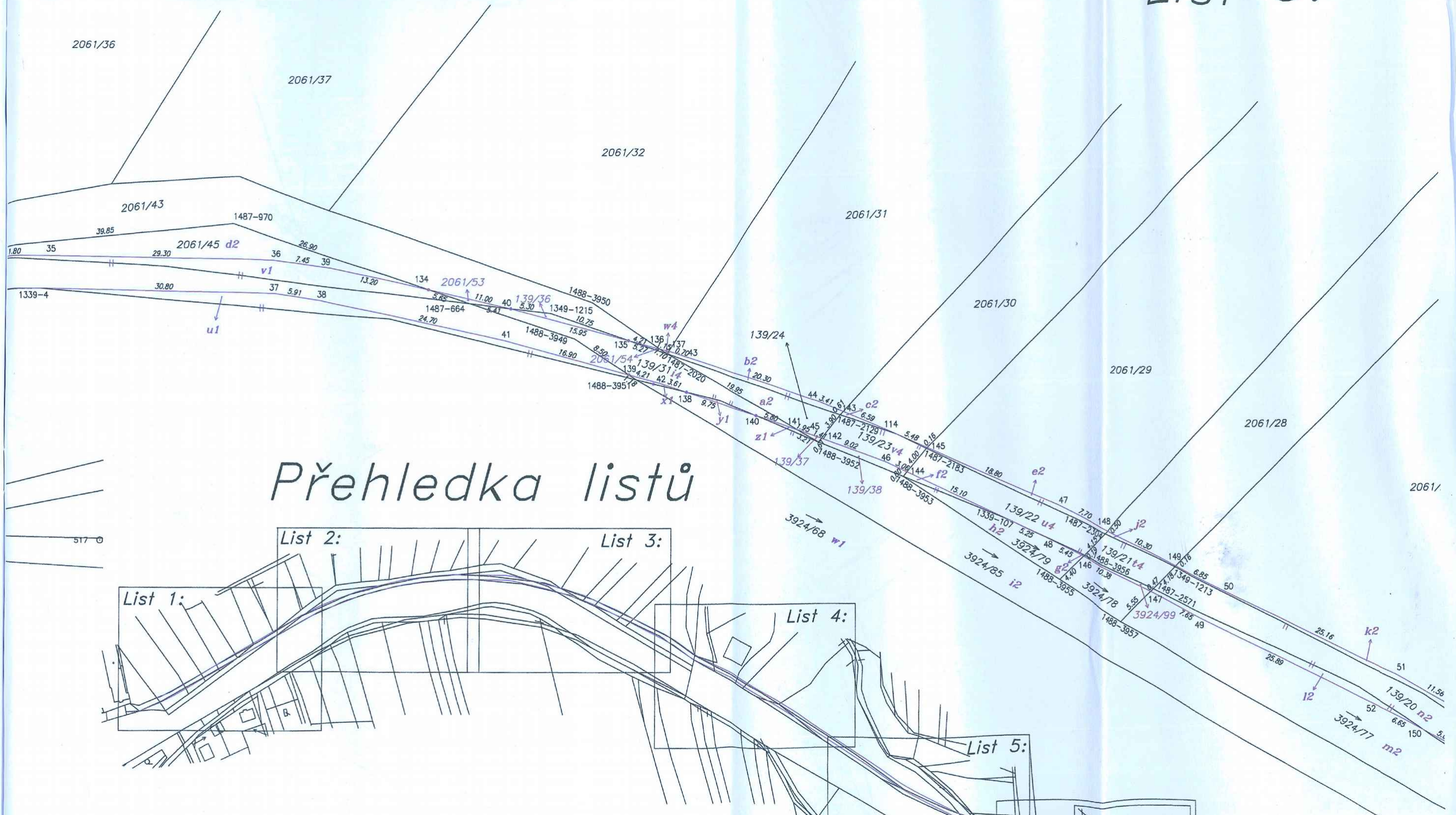

Přehledka listů

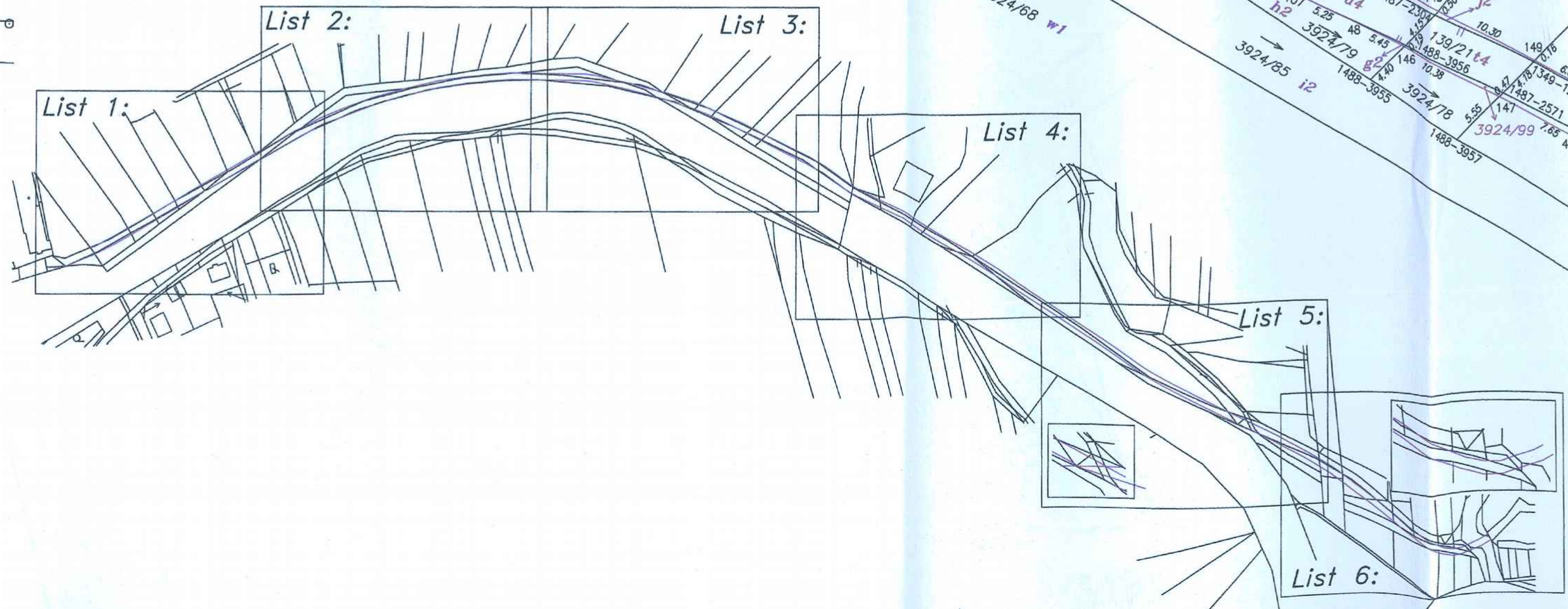

517

