



zpracovatel:  
Architekti Headhand s.r.o.  
U Obecního dvora 7  
110 00 Praha 1  
email: architekti@headhand.cz

---

PAVILON 23 PSYCHIATRICKÉ NEMOCNICE BOHNICE  
OVĚŘOVACÍ STUDIE

---

.....  
stupeň dokumentace: OVĚŘOVACÍ STUDIE  
.....  
formát: A3  
.....  
datum: 11/2023  
.....

---

**OVĚŘOVACÍ STUDIE - seznam výkresů**

---

<b>Č. výkresu</b>	<b>Jméno výkresu</b>
-------------------	----------------------

---

	Textová zpráva
01	Situace širších vztahů
02	Situace
03	3D schema
04	Púdorys 1.NP
05	Púdorys 2.NP
06	Púdorys 3.NP
07	Pohled severní
08	Pohled jižní
09	Pohled východní
10	Pohled západní
11	Vizualizace
12	Vizualizace
13	Vizualizace
14	Zákres do fotografie
15	Reference

# PAVILON Č. 23 PSYCHIATRICKÉ NEMOCNICE BOHNICE

## OVĚŘOVACÍ STUDIE PŘESTAVBY PAVILONU

### IDENTIFIKAČNÍ ÚDAJE

Zadavatel: Psychiatrická nemocnice Bohnice  
Ústavní 91/7  
182 00 Praha 8

Zpracovatel: Architekti Headhand s.r.o.  
U Obecního dvora 7  
110 00 Praha 1  
IČ: 289 19 807  
e-mail: architekti@headhand.cz  
tel.: (+420) 222 310 403

Objekt: č.p. 132 na parc. č. 434  
katastrální území Bohnice (730556)  
Městská část Praha 8

Datum: listopad 2023

Stupeň: Ověřovací studie

### ÚVOD

Předmětem této ověřovací studie je prověření možnosti transformace pavilonu č. 23 v areálu Psychiatrické nemocnice Bohnice na zvýšený standard poskytování akutní lůžkové psychiatrické péče. Objekt v minulosti sloužil potřebám Psychiatrického centra Praha (dnes Národní ústav duševního zdraví/NÚDZ); v posledních letech neprošel významnějšími úpravami, výjimkou je recentní výměna výplní otvorů vnějšího pláště za účelem dosažení energetických úspor a úpravy předávací stanice vytápění. Celý objekt je vyhlášen jako nemovitá kulturní památka.

### ARCHITEKTONICKÉ ŘEŠENÍ

Objekt v rámci urbanistického celku léčebny tvoří zrcadlený obraz pavilonu 26, který již prošel komplexní úpravou. Objekt má 2 nadzemní podlaží a podkrovní vestavbu, je tvořen trojicí nerovnoměrných křídel ve tvaru písmene „U“. Hlavní střední křídlo a východní mají dvojtraktovou dispozici, pokoje jsou orientovány k jihu a východu.

Hlavní vstup do objektu je (na rozdíl od Pavilonu 26) ze severu a je směřován na osu kratšího, západního křídla. Bezprostředně za vstupem následuje hlavní dvojramenné schodiště, zpřístupňující všechna podlaží budovy.

Bezbariérový přístup do všech nadzemních podlaží bude zajištěn výtahem, který je součástí nové vestavby mezi křídly. Vstup do výtahu z úrovně terénu bude z exteriéru, ze severu. Na úrovni 1. nadzemního podlaží je na západní fasádě navržena nová zásobovací rampa, která umožní manipulaci s jídlem i další potřeby zásobování.

Psychiatrické stanice v 1. i 2. nadzemní podlaží jsou navrženy obdobným způsobem. Ze schodišťového jádra se vstupuje do průběžné chodby středního křídla, v jejímž čele se nalézá sesterna s rozšířeným průhledem a možností kontrolovat dění na stanici. V blízkosti vstupu se nachází jídelna pacientů s možností celodenního provozu formou denní místnosti. Dovoz stravy a příprava pokrmů navazují v jihozápadním rohu budovy, přípravný v obou podlažích jsou propojeny malým nákladním výtahem pro usnadnění manipulace s jídly. Po jižní straně středního křídla se nacházejí pokoje pacientů – vždy dvojlůžkové pokoje s vlastním hygienickým zázemím. Na protější straně chodby je navržena přístavba – lehká atriová vestavba s maximálně transparentní fasádou, zahrnující relaxační místnost, kuárnu a výtahovou šachtu lůžkového výtahu.

Na blok sesterny, zahrnující kromě vlastní sesterny denní místnost, navazuje hlavní vyšetřovna (s dvojitým přístupem). Další dvě terapeutické vyšetřovny a terapeutická místnost jsou umístěny poblíž. Naproti sesterně se nachází koupelna pro pacienty, WC sester a úklid. Na sesternu dále bezprostředně navazuje pokoj přímého dohledu a buňka (2 lůžkový + 1 lůžkový pokoj) s vlastním hygienickým zázemím. Další buňka (3 a 2 lůžka) je pak umístěna v severovýchodním nároží objektu.

Místnosti pro čisté a špinavé prádlo jsou umístěny při hlavním schodišti; v přízemí se u schodiště nachází také místnost vrchní sestry s příručním skladem.

V podkrovních prostorách bude u vstupu zřízena konferenční místnost se zázemím. Ve středním křídle budou pokoje lékařů, ze severu z nich bude přístupná pochozí část terasy nad přístavbou. Ve východním křídle jsou situovány pracovny primáře a vedoucího lékaře a dále tři šatny personálu se zázemím. V severní části objektu je ponechávána rezerva pro případné budoucí využití.

Suterenní prostory budou využity vzhledem k nízké světlé výšce pouze jako obslužné technické prostory. Do suterénu bude umístěn sklad osobních věcí pacientů.

## STAVEBNÍ ŘEŠENÍ

**Svislé nosné konstrukce** budou dotčeny potřebou rozšiřování či posunutí dveřních otvorů. Tyto úpravy budou provedeny vkládáním ocelových průvlaků a dozdvímkami původního zdiva z plných cihel.

**Vodorovné nosné konstrukce** budou podrobeny průzkumu a v maximální možné míře zachovány.

**Krov** je dotčen nepůvodní podkrovní vestavbou a zatížen dlouhodobou absencí údržby. Z tohoto důvodu se předpokládá nahrazení novou tesařskou konstrukcí, ztuženou obvodovým železobetonovým věncem. Tvar střechy bude zachován; vazba krovu bude upravena tak, aby byly eliminovány vazné trámy omezující podkrovní využití.

**Střešní krytina** bude vyměněna při zachování typu a formátu pálené tašky. Střešní okna budou rozměrově přizpůsobena stávajícím a jejich oplechování bude v barvě krytiny.

**Fasáda a výplně otvorů** budou ponechány a budou provedeny pouze lokální opravy. V některých případech bude nezbytná výměna výplní otvorů – jedná se o místa, kde dochází k vytvoření průchozích otvorů (směrem do vestavby atria a pod.)

**Technické zařízení budovy** bude zčásti obměněno. Předpokládá se nová elektroinstalace silnoproudá i slaboproudá, výměna vnitřních rozvodů kanalizace a vodovodu. Topení bude ponecháno stávající teplovodní s centrálním zdrojem tepla. Napojení na kolektor bude zachováno. Větrání je navrženo jako přirozené okny, s nuceným odtahem z hygienických zařízení.

**Přístavba středního traktu** je navržena jako ocelová nosná konstrukce o dvou nadzemních podlažích, s výtahovým přejezdem do 3. nadzemního podlaží. Fasáda přístavby bude dřevěná, soudobým způsobem rozvíjející historický motiv dřevěných verand, které se v areálu opakují.

Stávající nepůvodní komory vestavěné do dvora budou odstraněny.

**Terasa** v 1. nadzemním podlaží je navržena na zděné podnoži, odpovídající hmotovému řešení suterénního zdiva (kyklopské zdivo). Schodiště z terasy na úroveň zahrady je navrženo kamenné, v kombinaci sedacích a nášlapných stupňů. Zábradlí terasy a schodiště bude ocelové.

**Rampa** pro zajištění zásobování bude řešena zděnou přístavbou v obdobném provedení jako terasa.

## ZÁKLADNÍ BILANCE STAVBY

Zastavěná plocha stávající... 718 m<sup>2</sup>  
Zastavěná plocha navýšení... 64 m<sup>2</sup>  
Zastavěná plocha celkem... 805 m<sup>2</sup>

Hrubá podlažní plocha stávající... 2154 m<sup>2</sup>  
Hrubá podlažní plocha navýšení... 128 m<sup>2</sup>  
Hrubá podlažní plocha celkem... 2282 m<sup>2</sup>

Obestavěný prostor 1. NP... 3636 m<sup>3</sup>  
Obestavěný prostor 2. NP... 3636 m<sup>3</sup>  
Obestavěný prostor 3. NP... 2296 m<sup>3</sup>  
Obestavěný prostor celkem... 9430 m<sup>3</sup>

Počet podlaží... 3 nadzemní + 1 podzemní

Počet lůžek... 2 x 20

## PŘEDPOKLÁDANÉ INVESTIČNÍ NÁKLADY

Předpokládané investiční náklady lze ve stupni studie s ohledem na nízkou míru poznání určit pouze odborným odhadem. Jako podklad pro stanovení investičních nákladů byly použity ukazatele obestavěného prostoru a dále jednotkové cenové ukazatele společnosti RTS. Posuzovaný objekt spadá do kategorie Jednotné klasifikace stavebních objektů (JKSO) 801 Budovy občanské výstavby, podskupina 801.1 Budovy pro zdravotní péči. Cenový ukazatel pro tuto podskupinu a příslušnou materiálovou charakteristiku (svislá nosná konstrukce zděná z cihel, tvárnic, bloků) činí 11 820 Kč/m<sup>3</sup> obestavěného prostoru. Cenový ukazatel je kalkulován bez DPH.

S přihlédnutím k charakteru stavebních zásahů jsou pro jednotlivé části budovy navrhovány tyto korekce:  
– snížení jednotkové ceny na 50 % cenového ukazatele u rekonstruovaných prostor 1. a 2. nadzemního podlaží;  
– snížení jednotkové ceny na 85% cenového ukazatele u podkroví (předpoklad zachování stropních konstrukcí a svislých nosných zdí vikýřů).

Náklady na úpravy okolního terénu jsou ohodnoceny jednotkovým souborem.

Součástí vyčíslení jsou pouze stavební náklady, nejsou uvedeny náklady na vnitřní vybavení objektu zařízeními ani další úpravy.

PODLAŽÍ	ČÁST	JEDNOTKOVÝ UKAZATEL (Kč/m <sup>3</sup> OBESTAVĚNÉHO PROSTORU)	OBESTAVĚNÝ PROSTOR (m <sup>3</sup> )	NÁKLADY (Kč), bez DPH	NÁKLADY (Kč), vč. DPH
1. nadzemní podlaží	rekonstrukce	5 910	3 339	19 733 490	23 877 523
	přístavby	11 820	298	3 522 360	4 262 056
2. nadzemní podlaží	rekonstrukce	5 910	3 339	19 733 490	23 877 523
	přístavby	11 820	298	3 522 360	4 262 056
3. nadzemní podlaží	obnova vč. krovu	10 047	2 296	23 067 912	27 912 174
úpravy okolí objektu				1 000 000	1 210 000
<b>STAVEBNÍ NÁKLADY CELKEM</b>			<b>9 430</b>	<b>70 579 612</b>	<b>85 401 331</b>
příprava projektu	zpracování dokumentace přípravných prací (průzkumy...)			300 000	363 000
	dokumentace k povolení stavby (DÚR + DSP) vč. projednání s DOSS			2 600 000	3 146 000
	dokumentace pro provedení stavby (DPS)			2 000 000	2 420 000
	dokumentace skutečného provedení (DSPS)			250 000	302 500
	ostatní činnosti přípravy, zabezpečení projektu vč. AD			600 000	726 000
<b>CELKEM</b>				<b>76 329 612</b>	<b>92 358 831</b>

## NÁVRH DALŠÍHO POSTUPU

Předpokládané další kroky v přípravě a realizaci projektu jsou uvedeny v následujícím stručném harmonogramu.

Projektová příprava vyžaduje zpracování standardních stavebně-technických průzkumů současného stavu budovy (statické posouzení, sondy vybraných konstrukcí, průzkum vlhkosti, mykologický průzkum dřevěných nosných konstrukcí, kamerové průzkumy napojovacích úseků TZB). Samotný projekt zahrnuje zpracování dokumentace k povolení stavby (dle současné legislativy umístění + stavební povolení), projednání s dotčenými správními orgány a obstarání povolení. Návazně bude zpracována podrobná dokumentace pro provedení stavby včetně výkazu výměr/rozpočtu. Tato dokumentace bude umožňovat provedení výběru zhotovitele, které se předpokládá po obdržení pravomocného povolení. Odhadovaná délka trvání realizační fáze je cca. 18 měsíců.

	Čas (měsíce)																												
	1	2	3	4	5	6	7	8	9	10	11	12	13	14	15	16	17	18	19	20	21	22	23	24	25	26	27	28	
Zpracování průzkumů	■																												
Zpracování dokumentace k povolení stavby		■	■	■																									
Projednání a obstarání povolení					■	■	■	■	■																				
Zpracování dokumentace pro provedení stavby					■	■	■																						
Výběr zhotovitele								■	■	■																			
Realizace stavby											■	■	■	■	■	■	■	■	■	■	■	■	■	■	■	■	■	■	■
Uvedení stavby do provozu																													

## ZÁVĚR

Studie řeší optimální využití Pavilonu č. 23 pro potřeby akutní lůžkové péče ve dvou odděleních, o celkové kapacitě 40 lůžek. Požadovaného standardu péče je dosaženo vytvořením jedno- až trojlůžkových pokojů s vlastním hygienickým zázemím, doplnění lůžkového výtahu a přístavbou společenských prostor mezi křídla budovy. Předběžný odhad nákladů na přípravu a rekonstrukci objektu s daným stavebním programem činí cca. 90,5 mil. Kč (včetně DPH).

V Praze, listopad 2023

Ing. arch. Miroslav Šajtar  
Architekti Headhand

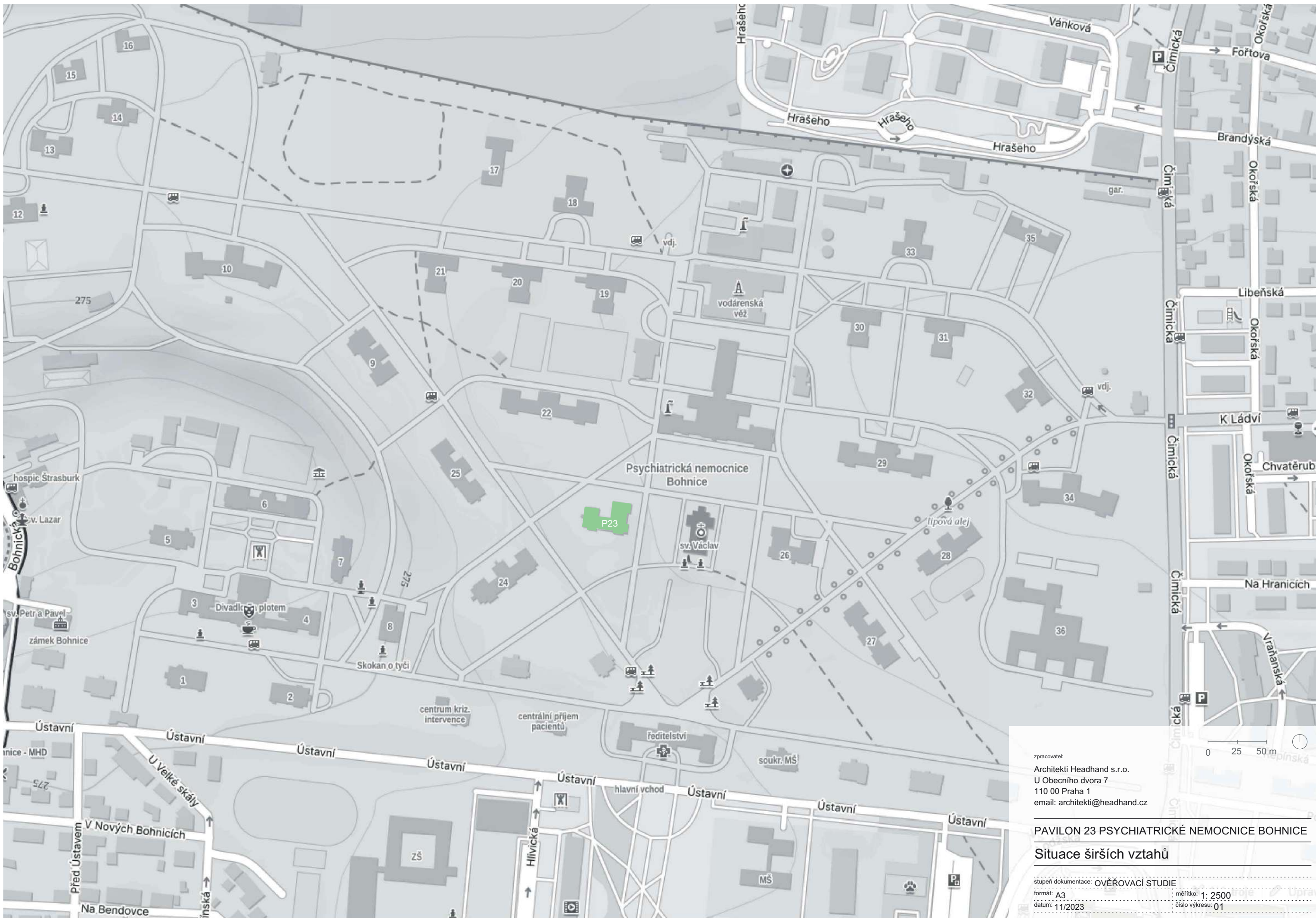

zpracovatel:  
Architekti Headhand s.r.o.  
U Obecního dvora 7  
110 00 Praha 1  
email: architekti@headhand.cz

### PAVILON 23 PSYCHIATRICKÉ NEMOCNICE BOHNICE

#### Situace širších vztahů

stupeň dokumentace: OVĚROVACÍ STUDIE  
formát: A3  
datum: 11/2023  
měřítko: 1: 2500  
číslo výkresu: 01

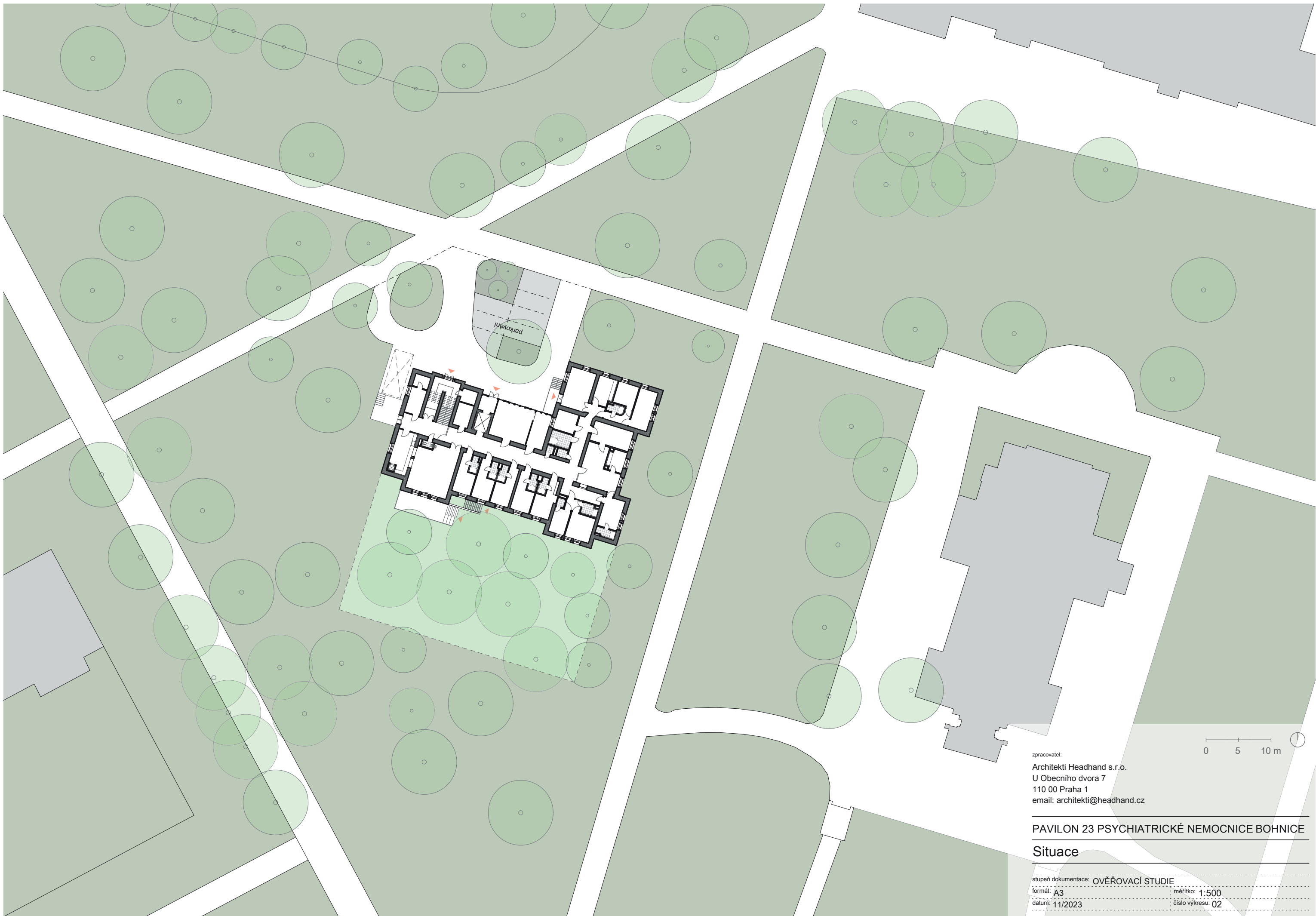

zpracovatel:  
Architekti Headhand s.r.o.  
U Obecního dvora 7  
110 00 Praha 1  
email: architekti@headhand.cz



**PAVILON 23 PSYCHIATRICKÉ NEMOCNICE BOHNICE**  
**Situace**

stupeň dokumentace: <b>OVĚROVACÍ STUDIE</b>	měřítko: <b>1:500</b>
formát: <b>A3</b>	číslo výkresu: <b>02</b>
datum: <b>11/2023</b>	

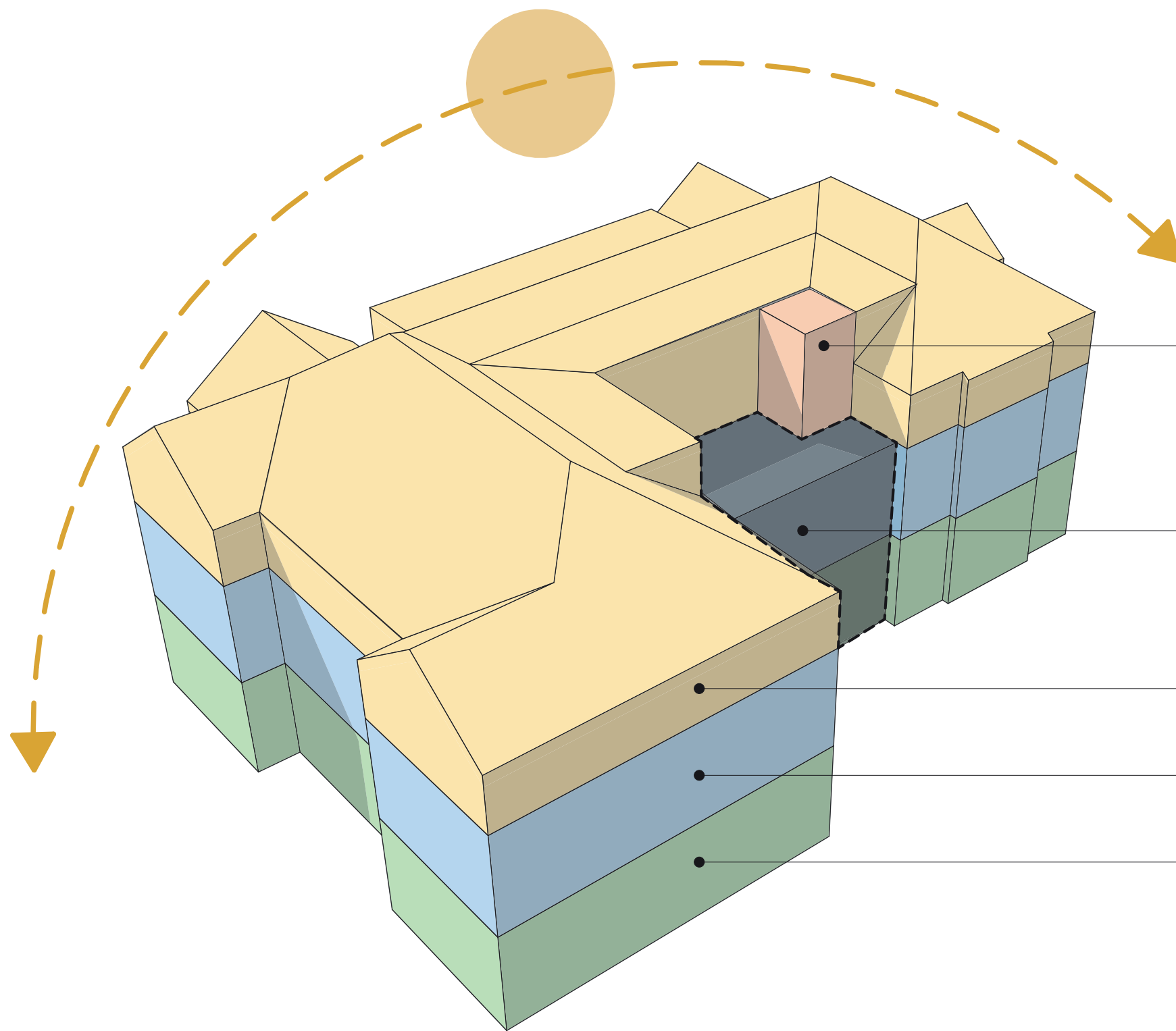

Lůžkový výtah  
(pro zdravotnická zařízení)

Přístavba s terasou  
(lehká dřevěná konstrukce)

Pracovny lékařů a zázemí pro personál

Lůžkové oddělení pro pacienty s volným pohybem

Lůžkové oddělení pro pacienty s regulovaným pohybem

zpracovatel:  
Architekti Headhand s.r.o.  
U Obecního dvora 7  
110 00 Praha 1  
email: architekti@headhand.cz

PAVILON 23 PSYCHIATRICKÉ NEMOCNICE BOHNICE  
3D schema

stupeň dokumentace: OVĚROVACÍ STUDIE  
formát: A3 měřítko:  
datum: 11/2023 číslo výkresu: 03





**Tabulka místností 1.NP**

Č.	Název místnosti	Plocha (m2)
00	Schodiště	27,79
01	Dvoulůžkový pokoj	14,61
02	Hygienické zázemí pokoje	3,86
03	Dvoulůžkový pokoj	15,13
04	Jednolůžkový pokoj	9,86
05	Hygienické zázemí pokoje	4,27
06	Chodba	4,31
07	Sklad	2,18
08	Chodba	91,20
09	Dvoulůžkový pokoj	29,01
10	Hygienické zázemí pokoje	6,34
11	Dvoulůžkový pokoj	28,54
12	Hygienické zázemí pokoje	6,52
18	Dvoulůžkový pokoj	14,42
19	Hygienické zázemí pokoje	3,25
20	Jídlna	48,10
21	Příprava	20,59
22	WC personál	1,80
23	Staniční sestra	9,83
23a	Příruční sklad	4,62
24	Chodba	18,62
25	Sklad špinavé prádlo	5,02
26	Sklad čisté prádlo	8,62
27	Bezbariérový vstup	6,16
28	Relaxační místnost	33,11
29	Kuřárna	14,50
30	Úklid	1,45
31	WC personál	2,03
32	Hygienické zázemí	7,54
33	Vyšetřovna	10,23
34	Sesterna	33,13
35	Denní místnost	7,49
36	Vyšetřovna	19,53
37	Trojlůžkový pokoj	17,82
38	Dvoulůžkový pokoj	11,45
39	Chodba	6,11
40	Hygienické zázemí pokoj	3,22
41	Vyšetřovna	12,48
42	Terapie	26,01
		590,75 m <sup>2</sup>

zpracovatel:  
 Architekti Headhand s.r.o.  
 U Obecního dvora 7  
 110 00 Praha 1  
 email: architekti@headhand.cz



**PAVILON 23 PSYCHIATRICKÉ NEMOCNICE BOHNICE**  
**Půdorys 1.NP**

stupeň dokumentace: **OVĚŘOVACÍ STUDIE**  
 formát: **A3** měřítko: **1:150**  
 datum: **11/2023** číslo výkresu: **04**



**Tabulka místností 2.NP**

Č.	Název místnosti	Plocha (m2)
00	Schodiště	26,92
01	Dvoulůžkový pokoj	14,61
02	Hygienické zázemí pokoje	3,86
03	Dvoulůžkový pokoj	15,13
04	Jednolůžkový pokoj	9,86
05	Hygienické zázemí pokoje	4,27
06	Chodba	4,31
07	Sklad	2,18
08	Chodba	91,20
09	Dvoulůžkový pokoj	29,01
10	Hygienické zázemí pokoje	6,34
11	Dvoulůžkový pokoj	28,54
12	Hygienické zázemí pokoje	6,52
18	Dvoulůžkový pokoj	14,42
19	Hygienické zázemí pokoje	3,25
20	Jídlna	48,10
21	Příprava	20,59
22	WC návštěvy	1,80
23	Návštěvní místnost	14,83
24	Chodba	17,86
25	Skład špinavé prádlo	5,02
26	Skład čisté prádlo	8,62
27	Zázemí relaxační místnosti	6,16
28	Relaxační místnost	33,11
29	Kuřárna	14,50
30	Úklid	1,45
31	WC personál	2,03
32	Hygienické zázemí	7,54
33	Vyšetřovna	10,23
34	Sesterna	33,13
35	Denní místnost	7,49
36	Vyšetřovna	19,53
37	Trojlůžkový pokoj	17,82
38	Dvoulůžkový pokoj	11,45
39	Chodba	6,11
40	Hygienické zázemí pokoj	3,22
41	Vyšetřovna	12,48
42	Terapie	26,01
		589,50 m <sup>2</sup>



zpracovatel:  
 Architekti Headhand s.r.o.  
 U Obecního dvora 7  
 110 00 Praha 1  
 email: architekti@headhand.cz

**PAVILON 23 PSYCHIATRICKÉ NEMOCNICE BOHNICE**  
**Půdorys 2.NP**

stupeň dokumentace: **OVĚŘOVACÍ STUDIE**  
 formát: **A3** měřítko: **1:150**  
 datum: **11/2023** číslo výkresu: **05**



**Tabulka místností 3.NP**

Č.	Název místnosti	Plocha (m2)
00	Schodiště	33,37
01	Pracovna vedoucí lékař	18,57
02	Pracovna primář	29,66
03	Chodba	9,29
04	Hygienické zázemí	11,42
05	Pracovna lékař	15,12
06	Pracovna lékař	15,54
07	Pracovna lékař	15,71
08	Pracovna lékař	16,26
09	Konferenční místnost	38,53
10	Sklad	6,14
11	Kuchyňka	14,26
12	Pracovna lékař	11,12
13	Sklad	11,51
14	Komunikační prostor	84,73
15	WC	6,82
16	Pracovna lékař	13,49
17	Pracovna lékař	9,62
18	Koupelna	7,14
19	Šatna ženy	14,81
20	WC	2,55
21	Šatna ženy	14,73
22	WC	2,57
23	Koupelna	4,65
24	Denní místnost	8,36
25	Koupelna	8,52
26	WC	2,03
27	Šatna muži	10,54
28	Rezerva	99,10
29	Pochozí terasa	25,25
		561,40 m <sup>2</sup>



zpracovatel:  
 Architekti Headhand s.r.o.  
 U Obecního dvora 7  
 110 00 Praha 1  
 email: architekti@headhand.cz

PAVILON 23 PSYCHIATRICKÉ NEMOCNICE BOHNICE

Půdorys 3.NP

stupeň dokumentace: OVĚROVACÍ STUDIE  
 formát: A3 : měřítko: 1:150  
 datum: 11/2023 : číslo výkresu: 06

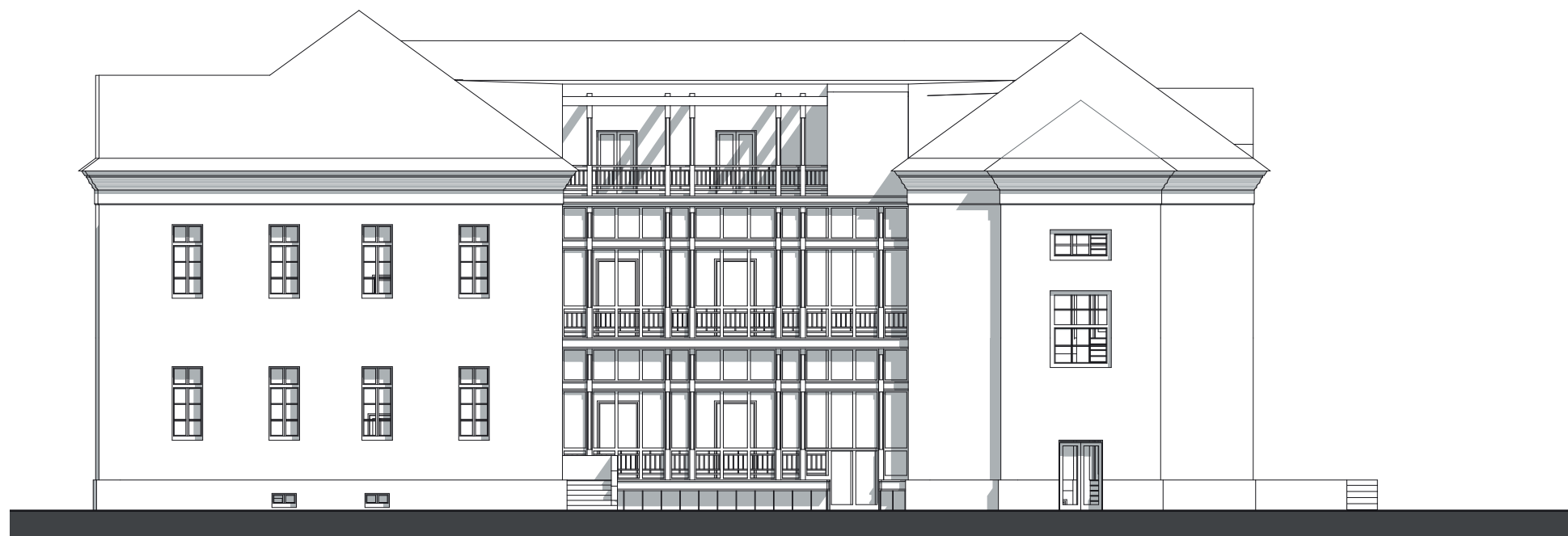

zpracovatel:  
Architekti Headhand s.r.o.  
U Obecního dvora 7  
110 00 Praha 1  
email: architekti@headhand.cz

PAVILON 23 PSYCHIATRICKÉ NEMOCNICE BOHNICE  
Pohled severní

stupeň dokumentace: OVĚROVACÍ STUDIE  
formát: A3 : měřítko: 1: 200  
datum: 11/2023 : číslo výkresu: 07

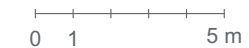

zpracovatel:  
Architekti Headhand s.r.o.  
U Obecního dvora 7  
110 00 Praha 1  
email: architekti@headhand.cz

PAVILON 23 PSYCHIATRICKÉ NEMOCNICE BOHNICE

Pohled jižní

stupeň dokumentace: OVĚROVACÍ STUDIE  
formát: A3 : měřítko: 1: 200  
datum: 11/2023 : číslo výkresu: 08

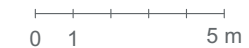

zpracovatel:  
Architekti Headhand s.r.o.  
U Obecního dvora 7  
110 00 Praha 1  
email: architekti@headhand.cz

PAVILON 23 PSYCHIATRICKÉ NEMOCNICE BOHNICE

Pohled východní

stupeň dokumentace: OVĚROVACÍ STUDIE  
formát: A3 : měřítko: 1: 200  
datum: 11/2023 : číslo výkresu: 09

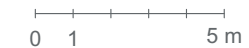

zpracovatel:  
Architekti Headhand s.r.o.  
U Obecního dvora 7  
110 00 Praha 1  
email: architekti@headhand.cz

PAVILON 23 PSYCHIATRICKÉ NEMOCNICE BOHNICE

Pohled západní

stupeň dokumentace: OVĚROVACÍ STUDIE  
formát: A3 : měřítko: 1: 200  
datum: 11/2023 : číslo výkresu: 10



zpracovatel:  
Architekti Headhand s.r.o.  
U Obecního dvora 7  
110 00 Praha 1  
email: architekti@headhand.cz

PAVILON 23 PSYCHIATRICKÉ NEMOCNICE BOHNICE  
Vizualizace

stupeň dokumentace: OVĚROVACÍ STUDIE  
formát: A3 : měřítko:  
datum: 11/2023 : číslo výkresu: 11





zpracovatel:  
Architekti Headhand s.r.o.  
U Obecního dvora 7  
110 00 Praha 1  
email: architekti@headhand.cz

PAVILON 23 PSYCHIATRICKÉ NEMOCNICE BOHNICE  
Vizualizace

stupeň dokumentace: OVĚROVACÍ STUDIE  
formát: A3 měřítko:  
datum: 11/2023 číslo výkresu: 12

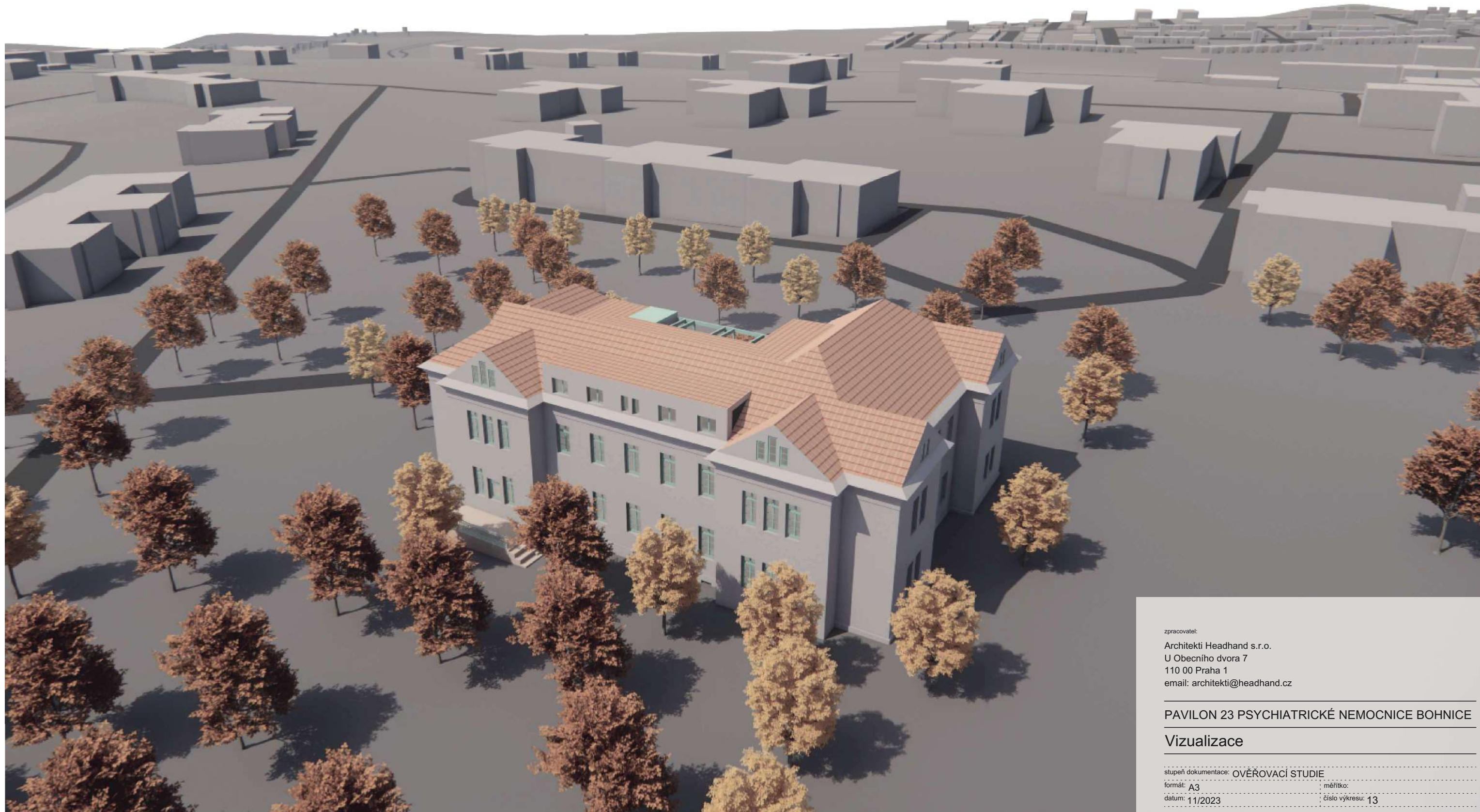

zpracovatel:  
Architekti Headhand s.r.o.  
U Obecního dvora 7  
110 00 Praha 1  
email: architekti@headhand.cz

PAVILON 23 PSYCHIATRICKÉ NEMOCNICE BOHNICE

Vizualizace

stupeň dokumentace: OVĚROVACÍ STUDIE  
formát: A3 měřítko:  
datum: 11/2023 číslo výkresu: 13



zpracovatel:  
Architekti Headhand s.r.o.  
U Obecního dvora 7  
110 00 Praha 1  
email: architekti@headhand.cz

PAVILON 23 PSYCHIATRICKÉ NEMOCNICE BOHNICE  
Zákres do fotografie

stupeň dokumentace: OVĚROVACÍ STUDIE  
formát: A3 měřítko:  
datum: 11/2023 číslo výkresu: 14



Pavilon 26

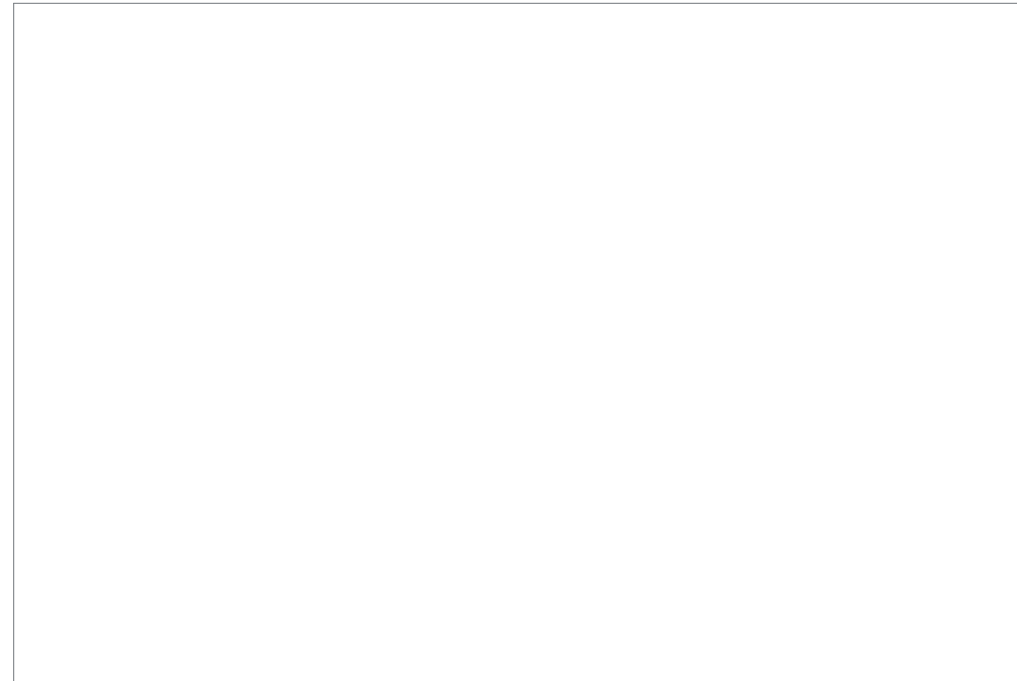

Pavilon 28

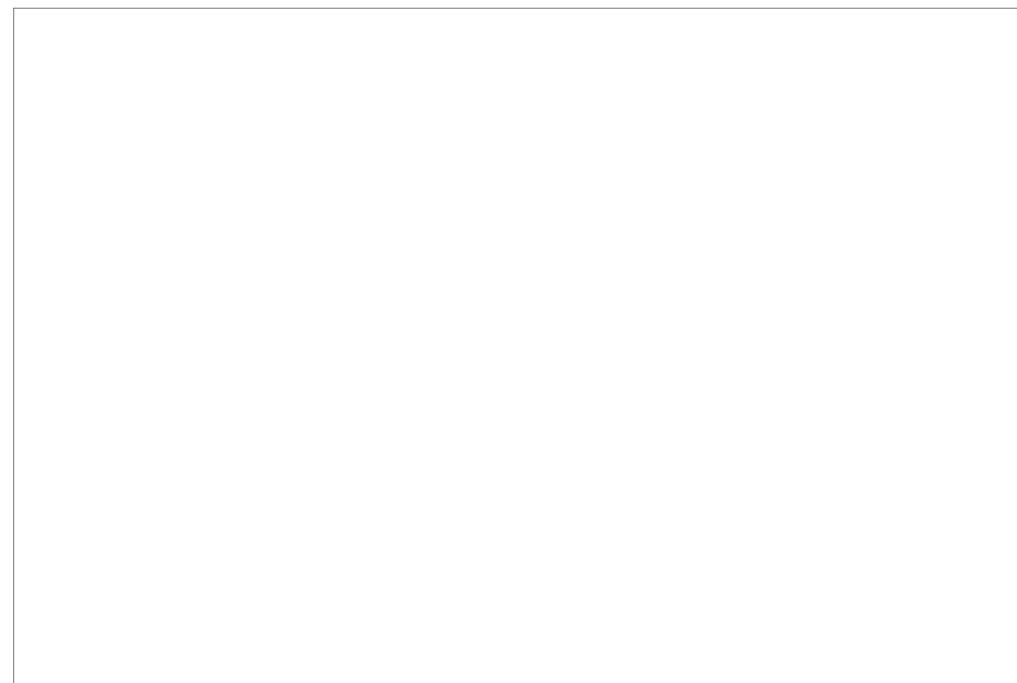

zpracovatel:  
Architekti Headhand s.r.o.  
U Obecního dvora 7  
110 00 Praha 1  
email: architekti@headhand.cz

---

PAVILON 23 PSYCHIATRICKÉ NEMOCNICE BOHNICE

---

Reference

---

.....  
stupeň dokumentace: OVĚROVACÍ STUDIE  
.....  
formát: A3 : měřítko: .....  
datum: 11/2023 : číslo výkresu: 15  
.....