



2017002066

KUPNÍ SMLOUVA

Podle ust. § 2079 a násl. zákona č. 89/2012 Sb., občanský zákoník,
uzavřená mezi

Jméno: **Zdravotnická záchranná služba Jihomoravského kraje, příspěvková organizace**
Sídlo: Kamenice 798/1d, 625 00 Brno
Jednající: Ing. Milan Klusák, MBA, ředitel
IČ: 00346292
DIČ: CZ00346292
Zápis v OR: Krajský soud v Brně sp. zn. Pr 1245
Bankovní spojení, číslo účtu: XXXXXXXXXX
(dále jen „kupující“)

a

Jméno: CLINITEX s.r.o.
Sídlo: Vratimovská 672/42, 718 00 Ostrava - Kunčičky.
Jednající: Ing. Petr Bukovski - jednatel
IČ: 26869551
DIČ: CZ26869551
Zápis v OR: Krajský soud v Ostravě sp. zn. C 50839
Bankovní spojení, číslo účtu: XXXXXXXXXX

(dále jen „prodávající“)

1.

Prodávající je oprávněn na základě svého vlastnického práva nakládat s tímto zbožím:
600 kusů letních kalhot pro členy výjezdových skupin ZZS

Bližší specifikace tohoto zboží, včetně jeho velikosti, tabulky kontrolních měř a metodiky měření a technických nákresů pánských a dámských vzorů, je uvedena v přílohách č. 1 - 4, které jsou nedílnou součástí této smlouvy.

2.

Prodávající prodává zboží podle čl. 1 této smlouvy se všemi jejich součástmi a příslušenstvím kupujícímu, a kupující kupuje toto zboží do svého vlastnictví za kupní cenu podle čl. 5 této smlouvy. Součástí závazku prodávajícího k dodání zboží podle čl. 1 této smlouvy je poskytnutí návodů k obsluze, odpovídající technické dokumentaci v tištěné a datové podobě, dodání dokladů prokazujících kvalitu a schválení pro užívání v České republice, zejm. dodání příslušných atestů, certifikátů a prohlášení o shodě, to vše v českém jazyce.

3.

Prodávající se zavazuje splnit svůj závazek k dodání

a/ prvních 250 kusů zboží podle čl. 1 této smlouvy nejpozději do 20 dnů ode dne účinnosti této smlouvy,

50 kusů zboží podle čl. 1 této smlouvy nejpozději do 30 dnů ode dne účinnosti této smlouvy. Závazek prodávajícího k dodání zboží podle čl. 1 této smlouvy se pak považuje za splněný dnem dodání a převzetí tohoto zboží formou písemného předávacího protokolu, podepsaného oběma stranami. Místem splnění tohoto závazku prodávajícího se rozumí jeho sídlo dle záhlaví této smlouvy.

4.

Nebezpečí škody na převáděném zboží a vlastnické právo k tomuto zboží přechází z prodávajícího na kupujícího dnem splnění závazku prodávajícího k dodání tohoto zboží způsobem podle čl. 3 této smlouvy.

5.

Kupující se zavazuje zaplatit prodávajícímu za předmět koupě a prodeje podle čl. 1 této smlouvy kupní cenu ve výši 3 082,- Kč bez DPH, tj 3 729,22 Kč včetně DPH za 1 kus zboží podle čl. 1 této smlouvy. Součástí této ceny jsou veškeré náklady prodávajícího na splnění jeho závazku k dodání zboží podle této smlouvy. Změna ceny je možná pouze v případě zákonné změny sazby DPH.

6.

Kupní cena podle čl. 5 této smlouvy je splatná na účet prodávajícího po splnění závazku prodávajícího k dodání zboží podle čl. 1 této smlouvy způsobem podle čl. 3 této smlouvy ve lhůtě do 30 dnů ode dne doručení jejího písemného vyúčtování (faktury/daňového dokladu). Nebude-li faktura/daňový doklad splňovat veškeré náležitosti daňového dokladu podle zákona, je kupující oprávněn vrátit takovou fakturu/daňový doklad prodávajícímu k opravě, přičemž doba její splatnosti začne znovu celá běžet ode dne doručení opravené faktury/daňového dokladu kupujícímu.

7.

S převodem zboží podle čl. 1 této smlouvy je spojena záruka za jeho jakost v trvání 24 měsíců nebo minimálně 50 pracích cyklů. V rámci této záruky se prodávající zavazuje odstraňovat vady na zboží podle čl. 1 této smlouvy ve lhůtě do 1 týdne od doručení příslušné reklamace kupujícího.

8.

Pro případ sporu o oprávněnost reklamace se kupujícímu vyhrazuje právo nechat vyhotovit k prověření jakosti zboží soudně znalecký posudek, jehož výroku se obě strany zavazují podřizovat s tím, že náklady na vyhotovení tohoto posudku se zavazuje nést ten účastník tohoto sporu, kterému tento posudek nedal zapravdu.

9.

Nepřikročí-li prodávající k odstranění vady ve lhůtě podle čl. 7 této smlouvy nebo v něm z důvodů na své straně nepokračuje, a to ani po písemné výzvě ze strany kupujícího, je kupující oprávněn nechat provést toto odstranění třetí osobou na náklady prodávajícího. Tyto náklady budou přednostně kryty z bankovní záruky.

10.

Pro případ prodlení se splněním jeho závazku k dodání zboží ve lhůtě podle čl. 3 této smlouvy a pro případ jeho prodlení s odstraněním vady ve lhůtě podle čl. 7 této smlouvy se prodávající zavazuje platit kupujícímu smluvní pokutu ve výši 0,1 % z kupní ceny podle čl. 5 této smlouvy za každý započatý den tohoto prodlení. Tyto náklady budou přednostně kryty z bankovní záruky.

11.

Pro případ prodlení se splněním jeho závazku k dodání zboží ve lhůtě podle čl. 3 této smlouvy nebo s odstraněním vady ve lhůtě podle čl. 7 této smlouvy o více, než 1 týden, nebo pro případ výskytu neodstranitelné vady resp. výskytu tří a více vad, a i to postupně, je kupující oprávněn odstoupit od této smlouvy s účinky ex tunc.

12.

Pro případ prodlení kupujícího se zaplacením kupní ceny nebo její části ve lhůtě podle čl. 6 této smlouvy o víc než 2 týdny, je prodávající oprávněn od této smlouvy odstoupit s účinky ex tunc.

13.

Není-li touto smlouvou ujednáno jinak, řídí se vzájemný právní vztah mezi kupujícím a prodávajícím při realizaci této smlouvy ust. § 2079 a násl. občanského zákoníku.

14.

Tato smlouva se uzavírá na základě návrhu na její uzavření ze strany kupujícího. Předpokladem uzavření této smlouvy je její písemná forma a dohoda o jejích podstatných náležitostech, čímž se rozumí celý obsah této smlouvy, jak je uveden v čl. 1 až 18 této smlouvy. Kupující přitom předem vylučuje přijetí tohoto návrhu s dodatkem nebo odchylkou ve smyslu ust. § 1740 odst. 3 občanského zákoníku.

15.

Prodávající bere na vědomí a souhlasí s tím, aby kupující uveřejnil tuto smlouvu v registru smluv v souladu s příslušnými ustanoveními zákona č. 340/2015 Sb. o registru smluv.

16.

Tuto smlouvu lze změnit nebo zrušit pouze jinou písemnou dohodou obou smluvních stran.

17.

Tato smlouva nabývá platnosti a účinnosti dnem jejího uzavření.

18.

Dáno ve dvou originálních písemných vyhotoveních, z nichž každá ze smluvních stran obdrží po jednom.

V Brně dne3.0.-06- 2017



Ing. Milan Klusák, MBA
ředitel
Kupující

V Ostravě dne 12.6.2017



Ing. Petr Bukovský - jednatel
funkce
Prodávající

Příloha č. 1 Specifikace předmětu plnění

Příloha č. 2 Tabulka kontrolních měř výrobku + Metodika měření rozměrů hotových výrobků

Příloha č. 3 Technický náčrtek výrobku dámské provedení

Příloha č. 4 Technický náčrtek výrobku pánské provedení

Příloha č. 1 Specifikace předmětu plnění

Název výrobku	Kalhoty záchranné letní
Normy, které výrobek musí splňovat	ČSN EN ISO 20471 tř. 2 s uvedením deklarovaných počtů cyklů údržby / Oděvy s vysokou viditelností - Zkušební metody a požadavky / ČSN EN ISO 13688 / Ochranné oděvy - Obecné požadavky /
Barva výrobku	červená fluorescenční H.V. dle ČSN EN ISO 20471 a může být v kombinaci s doplňkovou barvou tmavě modrou
Základní materiál	dvouvrstvý laminát, vrchní vrstva tkanina 100% polyester s Ripstopovou nebo optickou Ripstopovou vazbou, spodní vrstva pletenina 100% polyester plošná hmotnost $\leq 165\text{g/m}^2$ odolnost vůči vodním parám (výparný odpor) $R_{et} < 2 \text{ m}^2 \cdot \text{Pa/W}$ pevnost v tahu příčný a podélný směr $> 800 \text{ N}$ změna rozměrů v obou směrech po pěti cyklech praní $60^\circ\text{C} \leq 3\%$
Provedení	dámské a pánské (ne UNISEX)
Střih a značení	pružný a nastavitelný pas v rozpětí +/- 1 velikost široká poutka na pásek $\geq 25\text{mm}$ zvýšený zadní pasový límec, pro ochranu bederní oblasti dvě přední klínové kapsy dvě vakové uzavíratelné kapsy uzávěrem na stehenní části kalhot minimálně jedna kapsa s rychlým přístupem v zadní části kalhot větrání ve stehenní oblasti s jistěním uzávěrem tvarované a zesílené kolenní části, trilaminátový materiál, vodní sloupec - odolnost proti pronikání vody $W_p \geq 150\,000 \text{ Pa}$, plošná hmotnost $\geq 170\text{g/m}^2$ zajištění počtu pracích cyklů formou sledování čipovým systémem - všitý čip do výrobku typ: RFIT UHF FT 301-PA "NOVO" dolní část nohavice kalhot s možností regulování dolního obvodu nohavic pro přiléhání k obuvi všechny exponované švy jsou zajištěny ryglováním
Nákres oděvu je uveden v příloze č.6 a 7 ZD a je ilustrativní	
Velikostní sortiment – 36-60 v dámském provedení a velikosti 44-66 v pánském provedení. Všechny velikosti v základní, zkrácené a prodloužené výškové skupině dámské a pánské (dle ČSN EN 13402-3	

10

Metodika měření rozměrů hotových výrobků

Dolní oděvy – přeměřují se hodnoty na výrobku, který je urovnán na ploše a měřen kalibrovaným krejčovským mětrem.

- Pasová šíře - ($\frac{1}{2}$ obvodu pasu)
Měří se na zapnutém výrobku v místě největšího pasového probrání, nebo v pasovém švu od přehybu na jedné straně k přehybu na straně druhé.
 - U výrobku zakončeného do gumy, nebo do částečné gumy – měřeno v nataženém stavu
- Stehenní šíře
Měří se kolmo k podélnému směru nohavice těsně pod roztokovým švem od přehybu nohavice na jedné straně k přehybu na druhé straně.
- Boční délka výrobku
Měří se na boční straně výrobku podél bočního švu až k dolnímu okraji výrobku. U výrobku zakončeného v délce do manžety nebo pružného lemu – měřeno včetně manžety nebo pružného lemu.

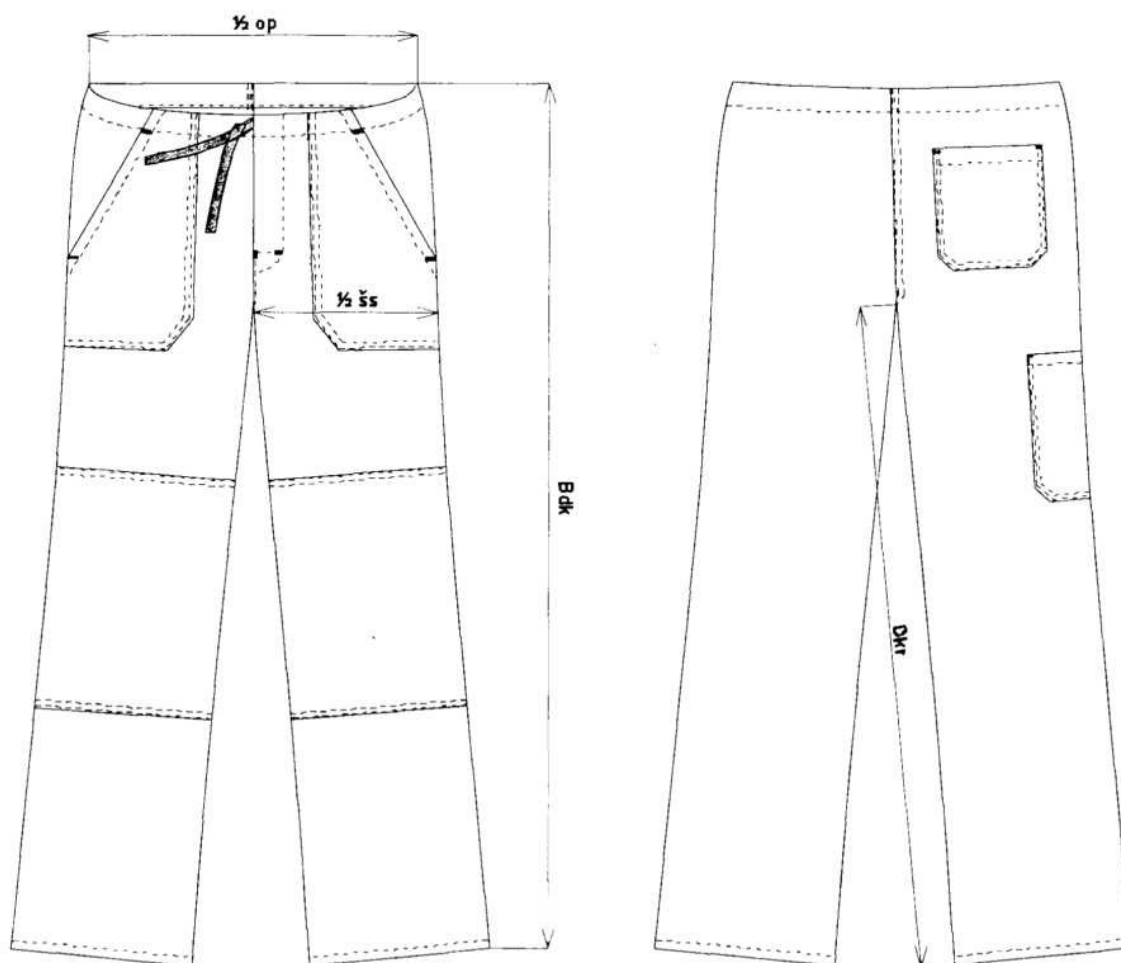

$\frac{1}{2}$ op - $\frac{1}{2}$ obvod pasu (pozn. U pasu do $\frac{1}{2}$ gumy nebo do gumy měřit v nataženém stavu)

$\frac{1}{2}$ šs - $\frac{1}{2}$ šíře stehén

bdk - boční délka kalhot

doplňková míra u měřence

dkr - délka kroku

Příloha č. 2 Tabulka kontrolních měř výrobku

Výrobek: ...																
	38	40	42	44	46	48	50	52	54	56	58	60	62	64	66	
OP	38,8	40,8	42,8	44,8	46,8	48,8	51,5	53,5	55,5	57,5	59,5	61,5	63,5	65,5	67,5	
SS	33,5	34,5	35,4	36,4	37,3	8,3	39,3	40,2	41,2	42,2	43,1	44,1	45,1	46	47	
BDK	108,8	108,8	108,8	108,8	108,8	108,9	108,9	108,9	109	109	109,1	109,1	109,1	109,2	109,2	

OP - obvod pasu, SŠ - stehenní šířka, BDK - boční délka výrobku, VP - výška postavy

Výrobek: ...																	
	42	44	46	48	50	52	54	56	58	60	62	64	66	68	70	72	74
OP	38,4	40,4	42,4	44,9	46,4	48,4		53,4	56,4	58,3	61,3	63,3	66,3	68,3	70,3	72,3	74,3
SS	29,7	31	32,2	33,5	34,7	36		38,6	39,9	41,1	42,4	43,7	45	46,3	47,5	48,8	50,1
BDK	111	111	111	111	111,1	111,1		111,1	111,2	111,2	111,3	111,3	111,4	111,5	111,6	111,6	111,9

OP - obvod pasu, SŠ - stehenní šířka, BDK - boční délka výrobku, VP - výška postavy

17

Příloha č. 3 Technický nákres výrobku dámské provedení

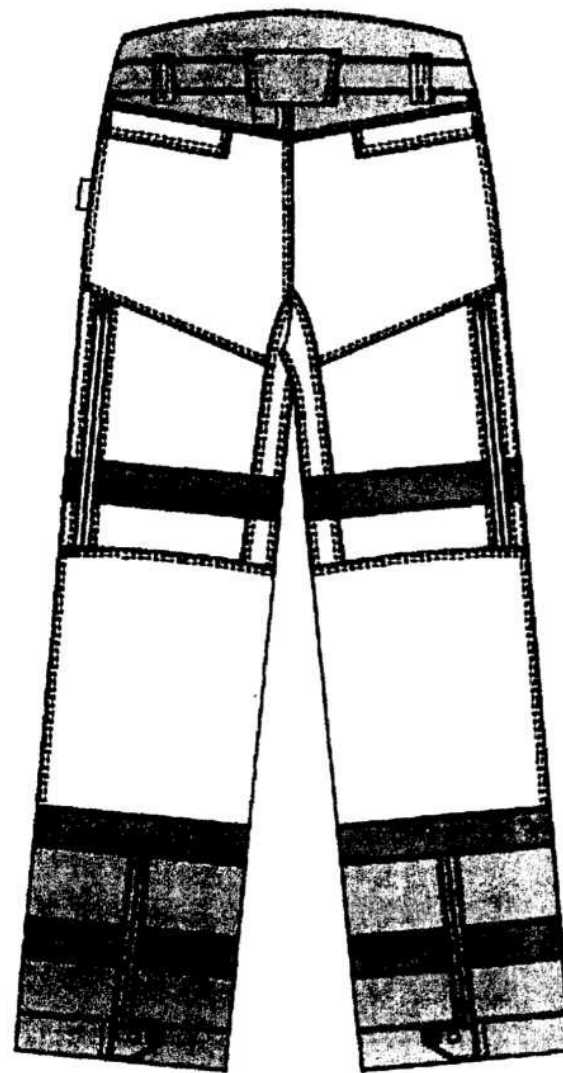
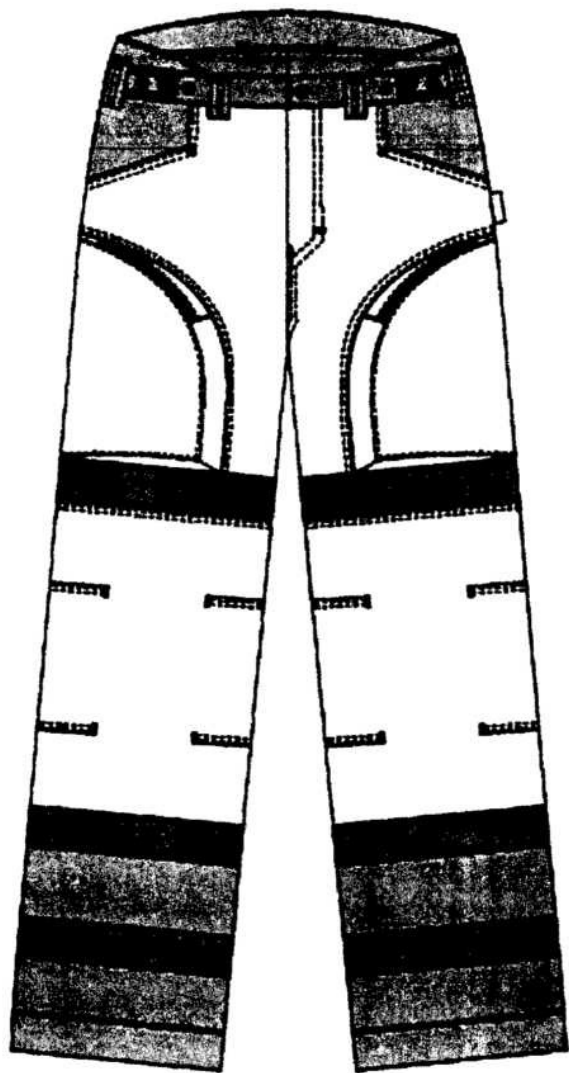

Příloha č. 4 Technický nákres výrobku pánské provedení

